

Ausschnitt

1:500

THERMENWELT BAD VILBEL

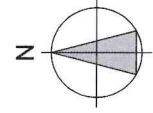

±0,00 = 120,00 U.L.N.W.

Grundstücksgrenzen neu
2025-10 1:500, 1:1000

Autor: Thoma AG/C. Gröb
 Architekt: Dr. Ing. Peter Probst
 Ingenieur: Dr. Ing. Peter Probst
 Bauplaner: Dr. Ing. Peter Probst

01.10.2025

Beachten: alle Maße sind vorläufig

1:1000

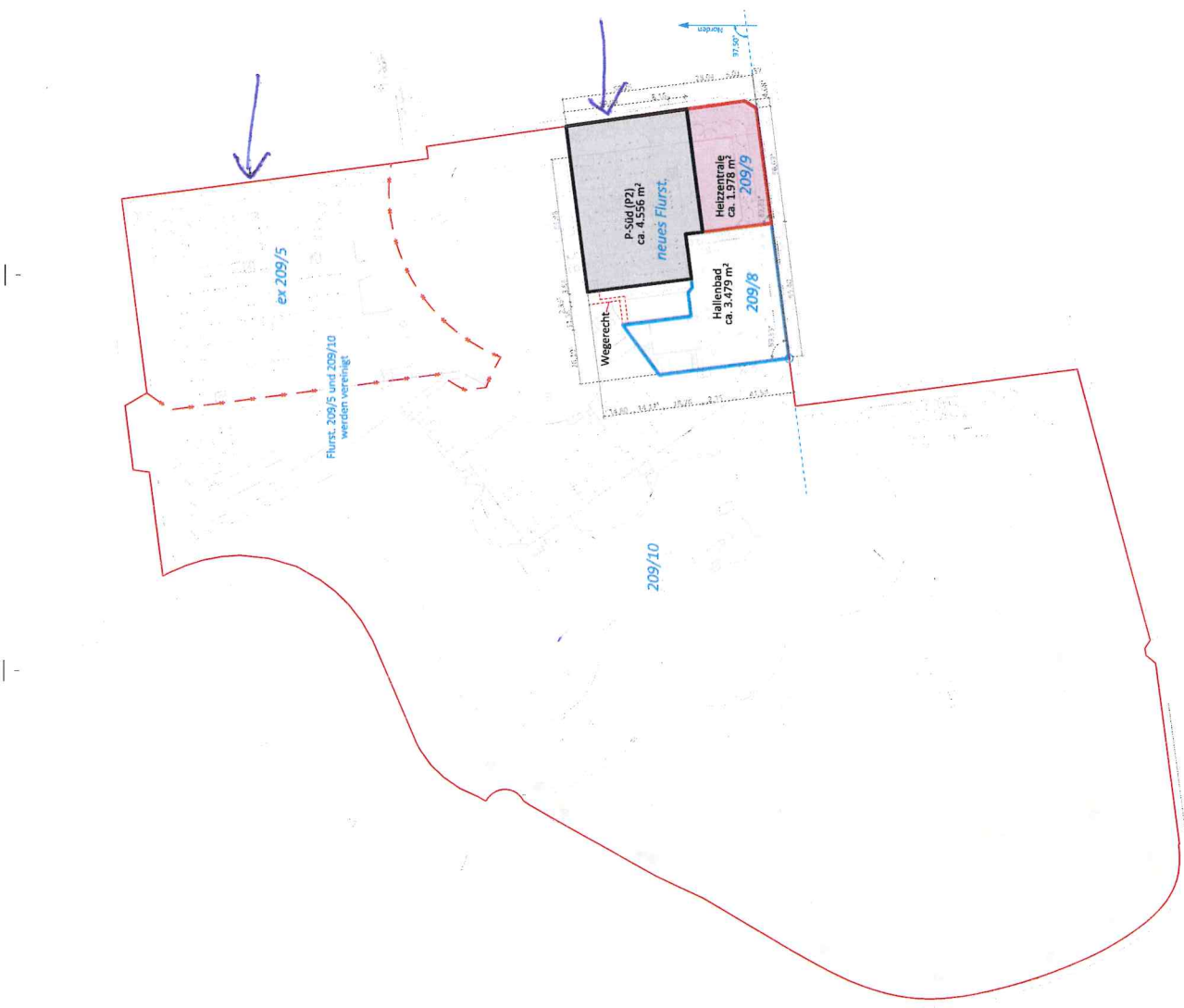

anlage 1 neu