



# Gemeinde Biblis

## 7. Änderung des Bebauungsplanes Nr. 16 "Am Hohen Weg" in der Kerngemeinde Biblis

Für folgende Flurstücke:  
Gemarkung Biblis, Flur 3, Flurstücke Nr. 207/11 (teilweise), Nr. 207/13 und Nr. 207/15

Die textlichen Festsetzungen sind hinsichtlich ihres räumlichen Geltungsbereiches deckungsgleich mit dem zeichnerisch festgesetzten Geltungsbereich der 7. Änderung des Bebauungsplanes Nr. 16 „Am Hohen Weg“ in Biblis und ergänzen die im ursprünglichen Bebauungsplan Nr. 16 „Am Hohen Weg“ (in Kraft getreten am 08.06.1989) entsprechend zeichnerisch und textlich getroffenen Festsetzungen in dem überlagerten Teilbereich.

Alle weiteren zeichnerischen und textlichen Festsetzungen des ursprünglichen Bebauungsplanes Nr. 16 „Am Hohen Weg“ bleiben von der vorliegenden Bebauungsplanänderung unberührt

### LEGENDE

#### FESTSETZUNGEN AUF GRUNDLAGE DES BAUGB I.V.M. DER BAUNVO

#### SONSTIGE PLANZEICHEN

Grenze des räumlichen Geltungsbereichs des Bebauungsplans § 9 Abs. 7 BauGB

#### NACHRICHTLICHE DARSTELLUNGEN

Gebäude Bestand

Umgrenzung der Flächen, bei deren Bebauung besondere bauliche Vorkehrungen gegen äußere Einwirkungen oder bei denen besondere bauliche Sicherungsmaßnahmen gegen Naturgewalten erforderlich sind, hier: Vernässungs- und überschwemmungsgefährdetes Gebiet § 9 Abs. 5 Nr. 1 BauGB

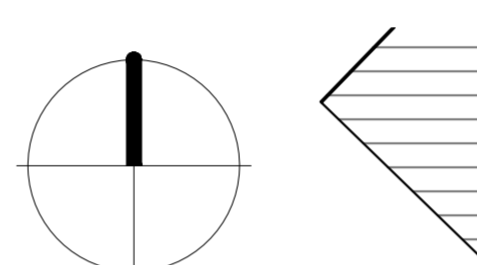
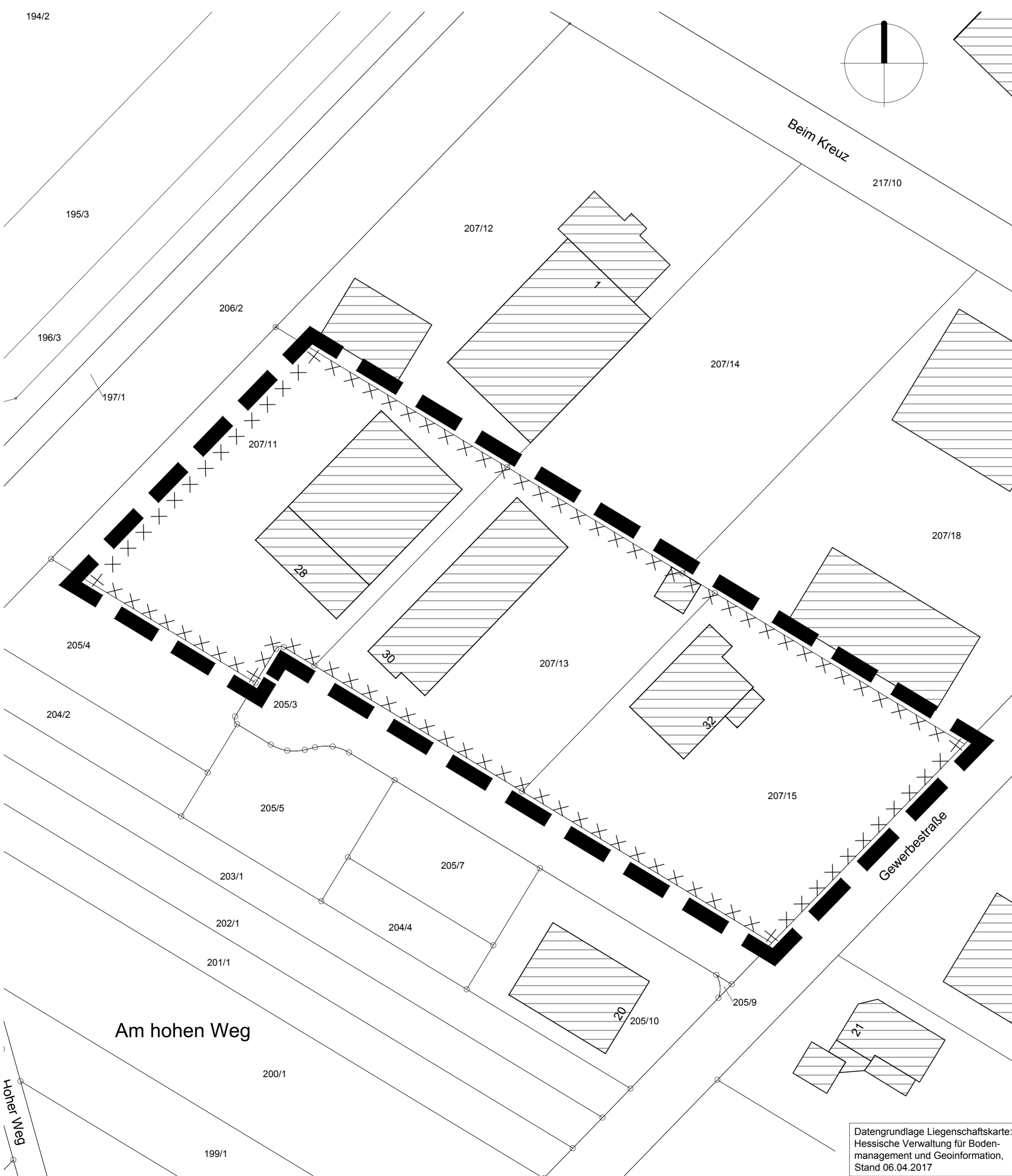

### PLANVERFAHREN

**Aufstellungsbeschluss** der Änderung des Bebauungsplanes gemäß § 2 (1) BauGB in Verbindung mit § 13a BauGB durch die Gemeindevertretung am .....

**Bekanntmachung** des Aufstellungsbeschlusses gemäß § 2 (1) BauGB sowie der öffentlichen Auslegung der Entwurfsplanung gemäß § 13a BauGB in Verbindung mit § 3 (2) BauGB am .....

**Öffentliche Auslegung** des Bebauungsplanentwurfes mit Begründung gemäß § 13a BauGB in Verbindung mit § 3 (2) BauGB. In diesem Zeitraum waren sowohl der Inhalt der ortsüblichen Bekanntmachung als auch die auszulegenden Unterlagen zusätzlich in das Internet eingestellt. vom ..... bis .....

**Beteiligung der berührten Behörden und Träger öffentlicher Belange** gemäß § 13a und b BauGB in Verbindung mit § 4 (2) BauGB mit Anschreiben vom .....

Nach der Prüfung der fristgerecht eingegangenen Stellungnahmen **Satzungsbeschluss** durch die Gemeindevertretung gemäß § 10 (1) BauGB am .....

Die Übereinstimmung des textlichen und zeichnerischen Inhaltes des Bebauungsplanes mit den Beschlüssen der Gemeindevertretung sowie die Einhaltung des gesetzlich vorgeschriebenen Verfahrens der Änderung des Bebauungsplanes unter Beachtung der vorstehenden Verfahrensschritte werden bekundet.

Der Gemeindevorstand der Gemeinde Biblis

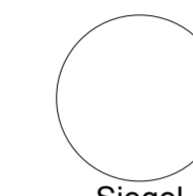

Unterschrift  
Bürgermeister

Biblis, den .....

**In Kraft getreten** durch die ortsübliche Bekanntmachung des Satzungsbeschlusses gemäß § 10 (3) BauGB am .....

Der Gemeindevorstand der Gemeinde Biblis

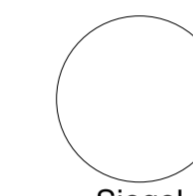

Unterschrift  
Bürgermeister

Biblis, den .....

### RECHTSGRUNDLAGEN

- Planzeichenverordnung (PlanZV)
- Baugesetzbuch (BauGB)
- Bundesnaturschutzgesetz (BNatSchG)
- Hessisches Ausführungsgesetz zum Bundesnaturschutzgesetz (HAGBNatSchG)
- Baunutzungsverordnung (BauNVO)
- Hessische Gemeindeordnung (HGO)
- Hessische Bauordnung (HBO)

(Bildquelle: CD-ROM „TOP 25 Hessen“, Dezember 2001)

Ordnungsschlüssel  
006-31-03-2976-004-016-07

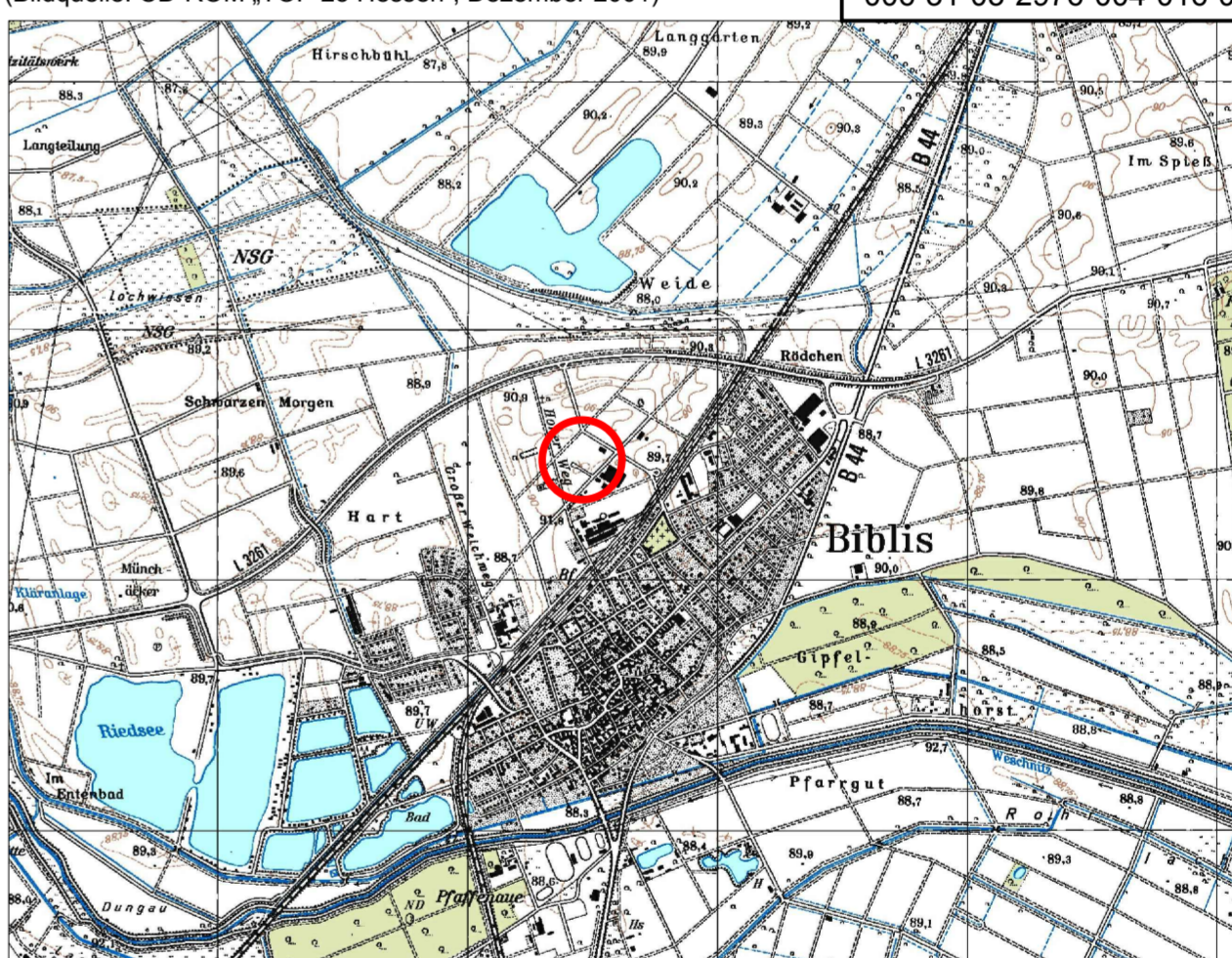

## Gemeinde Biblis

### 7. Änderung des Bebauungsplanes Nr. 16 "Am Hohen Weg" in der Kerngemeinde Biblis

#### Entwurf

Maßstab:	1:500	Projekt-Nr.	090.349
Datum:	Juni 2020	Plan-Nr.:	e_500
bearbeitet:	AKB/SF	geä.:	-

**SCHWEIGER + SCHOLZ**  
Ingenieurpartnerschaft mbB  
Beratende Ingenieure

Goethestraße 11  
64625 Bensheim  
Fon: (06251) 8 55 12 - 0  
Fax: (06251) 8 55 12 - 12  
e-mail: info@s2ip.de  
http://www.s2ip.de

64625 Bensheim  
e-mail: info@s2ip.de  
http://www.s2ip.de

Goethestraße 11  
Fon: (06251) 8 55 12 - 0  
Fax: (06251) 8 55 12 - 12

**SCHWEIGER + SCHOLZ**  
Ingenieurpartnerschaft mbB

Datengrundlage Liegenschaftskarte:  
Hessische Verwaltung für Bodenmanagement und Geoinformation,  
Stand 06.04.2017