



# Gemeinde Biblis

## Einfacher Bebauungsplan Nr. 50 "Anbindung L3261 - B44"

Für folgende Flurstücke:

Gemarkung Biblis, Flur 2, Flurstücke Nr. 602 (teilweise), Nr. 603 (teilweise), Nr. 604 (teilweise), Nr. 605, Nr. 606, Nr. 607, Nr. 608, Nr. 609 (teilweise), Nr. 610 (teilweise), Nr. 611 (teilweise), Nr. 612 (teilweise), Nr. 613 (teilweise), Nr. 616 (teilweise) und Nr. 617  
Gemarkung Biblis, Flur 16, Flurstücke Nr. 729 (teilweise), Nr. 730, Nr. 731, Nr. 732 (teilweise), Nr. 733 (teilweise), Nr. 734 (teilweise) und Nr. 745 (teilweise)

Mit dem vorliegenden einfachen Bebauungsplan Nr. 50 "Anbindung L3261 - B44" in Biblis wird der bestehende Bebauungsplan Nr. 35 "Einkaufszentrum Marsch" (in Kraft getreten am 04.05.2005) in Teilbereichen überplant und ersetzt.

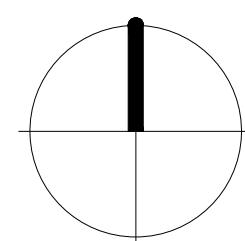

### LEGENDE

#### FESTSETZUNGEN AUF GRUNDLAGE DES BAUGB I.V.M. DER BAUNVO

##### VERKEHRSFLÄCHEN

	Öffentliche Straßenverkehrsflächen	§ 9 Abs. 1 Nr. 11 BauGB
	Verkehrsflächen besonderer Zweckbestimmung hier: Öffentliche Parkfläche	§ 9 Abs. 1 Nr. 11 BauGB
	Verkehrsflächen besonderer Zweckbestimmung hier: Öffentlicher Fuß- und Radweg	§ 9 Abs. 1 Nr. 11 BauGB
	Verkehrsflächen besonderer Zweckbestimmung hier: Öffentlicher landwirtschaftlicher Weg	§ 9 Abs. 1 Nr. 11 BauGB

##### GRÜNFLÄCHEN

	Öffentliche Grünflächen hier: Verkehrsflächenbegleitgrün	§ 9 Abs. 1 Nr. 15 BauGB
--	--	-------------------------

#### WASSERFLÄCHEN UND FLÄCHEN FÜR DIE WASSERWIRTSCHAFT, DEN HOCHWASSERSCHUTZ UND DIE REGELUNG DES WASSERABFLUSSES

	Umgrenzung von Flächen für die Wasserwirtschaft, den Hochwasserschutz und Regelung des Wasserabflusses hier: Versickerungsmulde	§ 9 Abs. 1 Nr. 16 BauGB
--	---	-------------------------

#### FLÄCHEN FÜR DIE LANDWIRTSCHAFT UND WALD

	Flächen für die Landwirtschaft	§ 9 Abs. 1 Nr. 18a BauGB
--	--------------------------------	--------------------------

#### PLANUNGEN, NUTZUNGSREGELUNGEN, MASSNAHMEN UND FLÄCHEN FÜR MASSNAHMEN ZUM SCHUTZ, ZUR PFLEGE UND ZUR ENTWICKLUNG VON BODEN, NATUR UND LANDSCHAFT

	Umgrenzung von Flächen für Maßnahmen zum Schutz, zur Pflege und zur Entwicklung von Boden, Natur und Landschaft	§ 9 Abs. 1 Nr. 20 BauGB
	Umgrenzung von Flächen zum Anpflanzen von Bäumen, Sträuchern und sonstigen Bepflanzungen	§ 9 Abs. 1 Nr. 25a BauGB
	Umgrenzung von Flächen mit Bindungen für Bepflanzungen und für die Erhaltung von Bäumen, Sträuchern und sonstigen Bepflanzungen	§ 9 Abs. 1 Nr. 25b BauGB

#### SONSTIGE PLANZEICHEN

	Grenze des räumlichen Geltungsbereichs des Bebauungsplans	§ 9 Abs. 7 BauGB
	Abgrenzung unterschiedlicher Nutzung	§ 16 Abs. 5 BauNVO

#### NACHRICHTLICHE DARSTELLUNGEN

	Gebäude Bestand	
	Beispielhafte Darstellung von Böschungflächen	
	Vorgesehene Straßenraumaufteilung und Straßenmarkierung innerhalb der öffentlichen Straßenverkehrsflächen	
	Umgrenzung der Flächen, bei deren Bebauung besondere bauliche Vorkehrungen gegen äußere Einwirkungen oder bei denen besondere bauliche Sicherungsmaßnahmen gegen Naturgewalten erforderlich sind, hier: Verräussungs- und überschwemmungsgefährdetes Gebiet	§ 9 Abs. 5 Nr. 1 BauGB

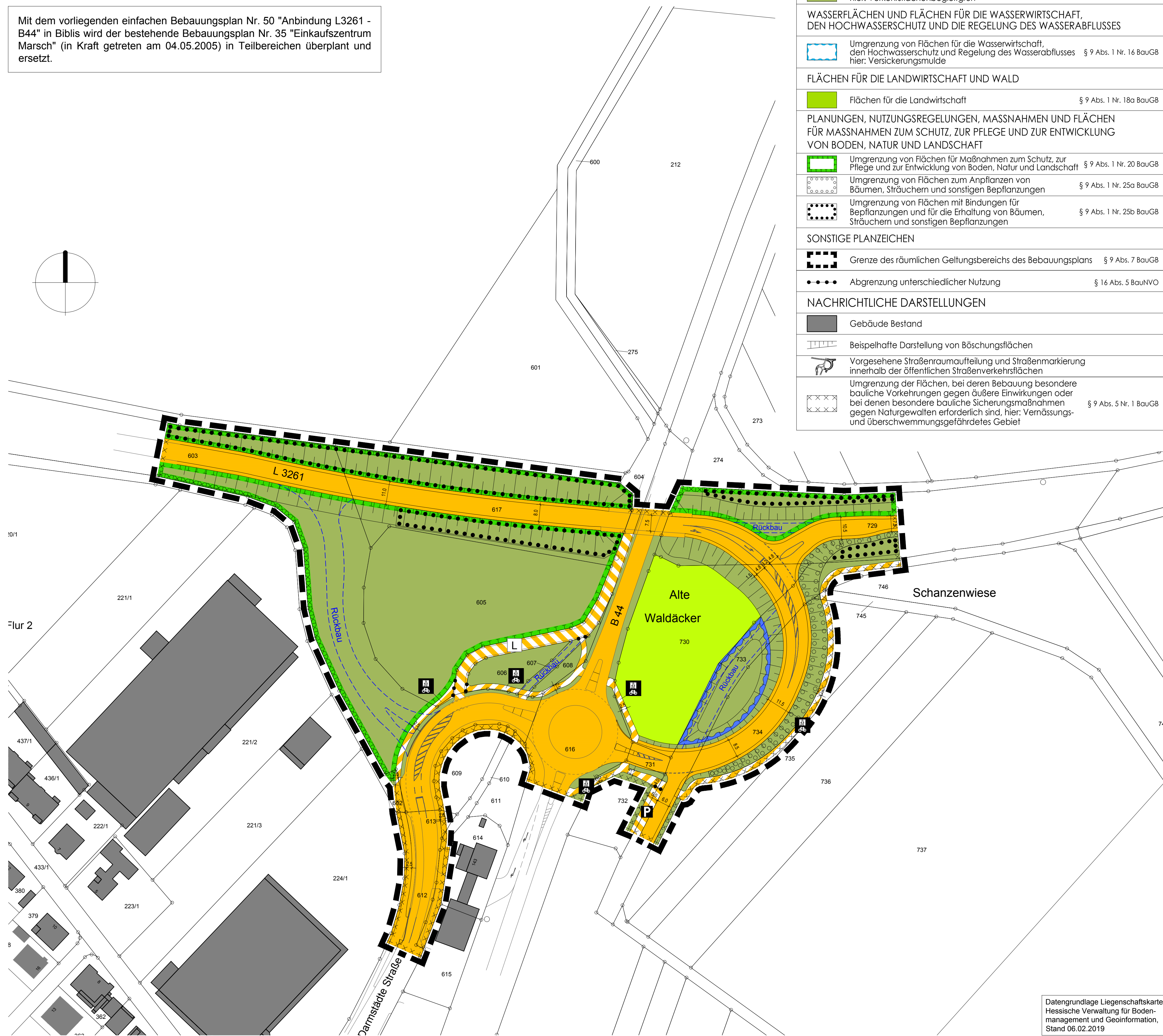

### PLANVERFAHREN

**Aufstellungsbeschluss** des Bebauungsplanes gemäß § 2 (1) BauGB durch die Gemeindevertretung am 16.11.2016  
**Bekanntmachung** des Aufstellungsbeschlusses gemäß § 2 (1) BauGB sowie der frühzeitigen Beteiligung der Öffentlichkeit gemäß § 3 (1) BauGB am 13.07.2019  
**Frühzeitige Beteiligung der Öffentlichkeit** gemäß § 3 (1) BauGB durchgeführt vom 19.07.2019 bis 19.08.2019  
**Frühzeitige Beteiligung der Behörden und Träger öffentlicher Belange** gemäß § 4 (1) BauGB mit Anschreiben vom 11.07.2019  
**Bekanntmachung** der förmlichen öffentlichen Auslegung gemäß § 3 (2) BauGB am .....  
**Förmliche öffentliche Auslegung** des Entwurfes des Bebauungsplanes mit Begründung gemäß § 3 (2) BauGB. In diesem Zeitraum waren sowohl der Inhalt der ortsüblichen Bekanntmachung als auch die auszulegenden Unterlagen zusätzlich in das Internet eingestellt. vom ..... bis .....

**Förmliche Beteiligung der Behörden und Träger öffentlicher Belange** gemäß § 4 (2) BauGB mit Anschreiben am .....  
 Nach der Prüfung der fristgerecht eingegangenen Stellungnahmen  
**Satzungsbeschluss** durch die Gemeindevertretung gemäß § 10 (1) BauGB am .....  
 Die Übereinstimmung des textlichen und zeichnerischen Inhaltes dieses Bebauungsplanes mit den Beschlüssen der Gemeindevertretung sowie die Einhaltung des gesetzlich vorgeschriebenen Verfahrens zur Aufstellung des Bebauungsplanes unter Beachtung der vorstehenden Verfahrensschritte werden bekundet.

Der Gemeindevorstand der Gemeinde Biblis Unterschrift  
 Biblis, den ..... Siegel Bürgermeister

**In Kraft getreten** durch die ortsübliche Bekanntmachung des Satzungsbeschlusses gemäß § 10 (3) BauGB am .....  
 Der Gemeindevorstand der Gemeinde Biblis Unterschrift  
 Biblis, den ..... Siegel Bürgermeister

### RECHTSGRUNDLAGEN

- Planzeichenverordnung (PlanZV)
- Baugesetzbuch (BauGB)
- Bundesnaturschutzgesetz (BNatSchG)
- Hessisches Ausführungsgesetz zum Bundesnaturschutzgesetz (HAGBNatSchG)
- Baunutzungsverordnung (BauNVO)
- Hessische Gemeindeordnung (HGO)
- Hessische Bauordnung (HBO)

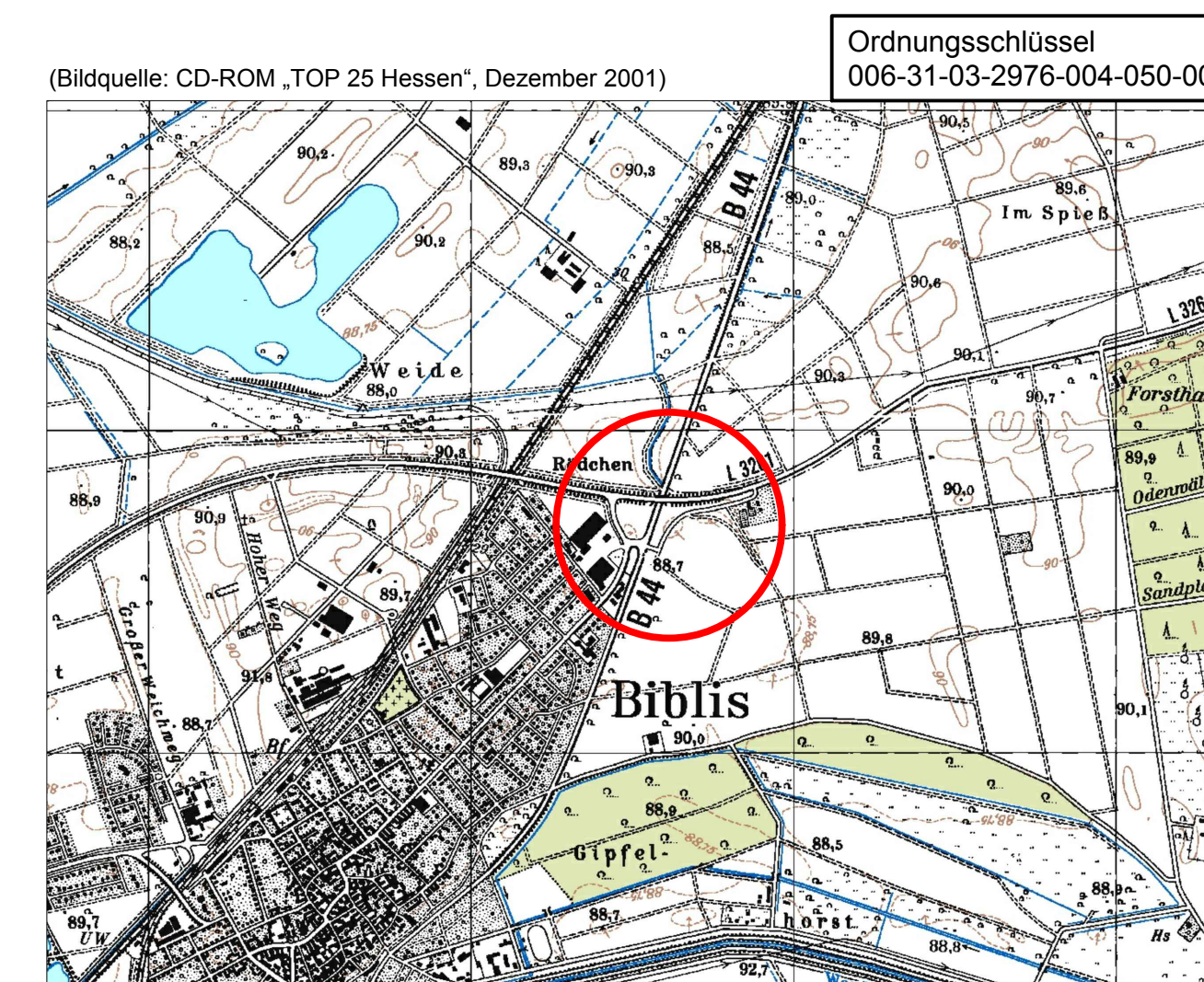

## Gemeinde Biblis

### Einfacher Bebauungsplan Nr. 50 "Anbindung L3261 - B44"

#### Entwurf

Maßstab:	1:1.000	Projekt-Nr.	010.008
Datum:	September 2019	Plan-Nr.:	e_1000
bearbeitet:	AKB/SF	geä.:	-

### SCHWEIGER + SCHOLZ

Ingenieurpartnerschaft mbB  
Beratende Ingenieure

Goethestraße 11  
64625 Bensheim  
 Fon: (06251) 8 55 12 - 0  
 Fax: (06251) 8 55 12 - 12  
 e-mail: info@s2ip.de  
 http://www.s2ip.de