

Öffnung von Einbahnstraßen

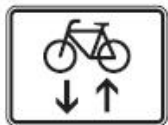

Öffnung von Einbahnstraßen

Grundlagen nach ERA

(Empfehlungen für Radverkehrsanlagen)

- Grundsätzlich soll der Radverkehr in beide Richtungen zulässig sein, außer Gefahrenpotential
- Ist Einbahnstraßenregelung grundsätzlich aufzuheben?
- 30er Zone generell unproblematisch
- Gegenverkehr/Begegnungen müssen möglich sein
- Augenmerk auf Kurven und Einmündungen oder Kreuzungen
- Hilfe durch Markierungen, Beschilderung

Bestands- erfassung

Einbahnstraßen in Bruchköbel

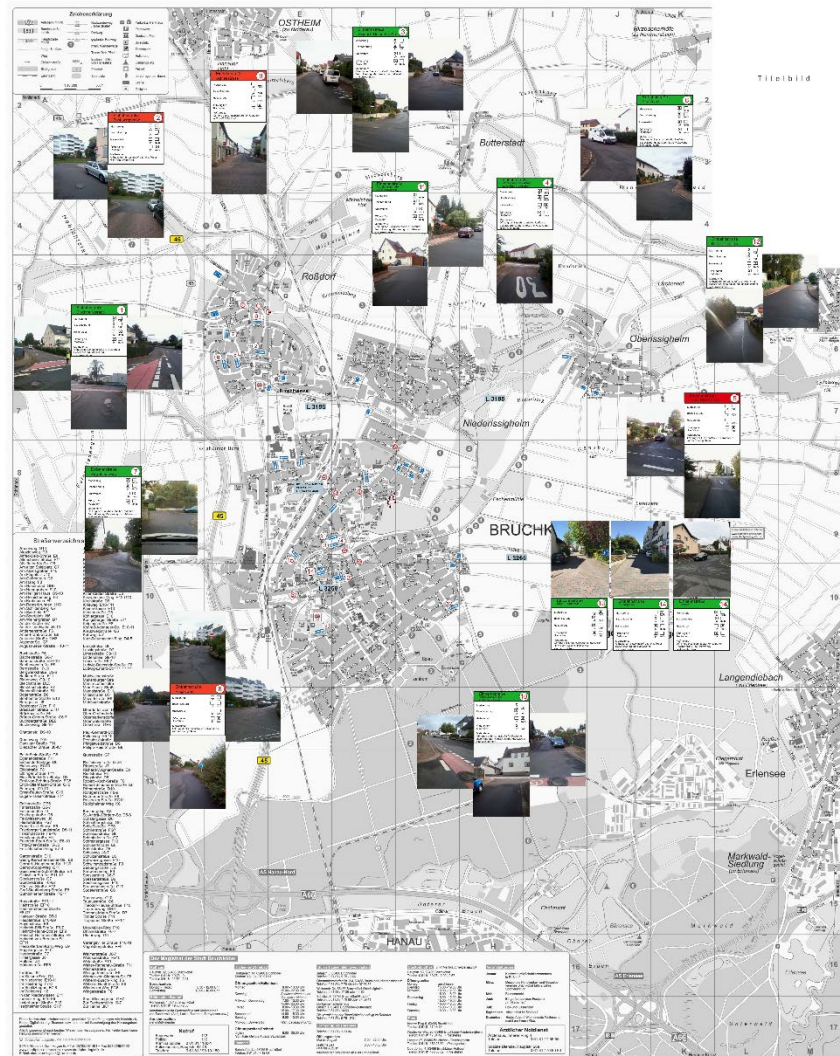

Bestandserfassung

Einbahnstraße Buchbergstraße 2

Markierung	<input type="checkbox"/>	ja	<input type="checkbox"/>	nein
Beschilde rung	<input type="checkbox"/>	ja	<input type="checkbox"/>	nein
Halteverbot	<input type="checkbox"/>	ja	<input type="checkbox"/>	nein
Öffnung für Radfahrer	<input type="checkbox"/>	ja	<input checked="" type="checkbox"/>	nein
Maßnahme: Öffnung der Einbahnstraße für Radfahrer wird nicht empfohlen.				

Einbahnstraße Blutwundstraße 1

Markierung	<input checked="" type="checkbox"/>	ja	<input type="checkbox"/>	nein
Beschilde rung	<input checked="" type="checkbox"/>	ja	<input type="checkbox"/>	nein
Halteverbot	<input type="checkbox"/>	ja	<input type="checkbox"/>	nein
Öffnung für Radfahrer	<input checked="" type="checkbox"/>	ja	<input type="checkbox"/>	nein
Maßnahme: Öffnung der Einbahnstraße für Radfahrer wird nicht empfohlen.				

Einbahnstraße Schießstraße 9

Markierung	<input type="checkbox"/>	ja	<input type="checkbox"/>	nein
Beschilde rung	<input type="checkbox"/>	ja	<input type="checkbox"/>	nein
Halteverbot	<input type="checkbox"/>	ja	<input type="checkbox"/>	nein
Öffnung für Radfahrer	<input type="checkbox"/>	ja	<input checked="" type="checkbox"/>	nein
Maßnahme: Öffnung der Einbahnstraße für Radfahrer wird nicht empfohlen.				

Bestandserfassung

- Einbahnstraßen: 16
- Unechte Einbahnstraße: 1 (Mühlbachstr.)
- Können geöffnet werden: 13
- Sollten **nicht** geöffnet werden: 3

Voraussetzungen

- Beschilderung
- Markierung
- Farbmarkierung



Blochmühlstraße

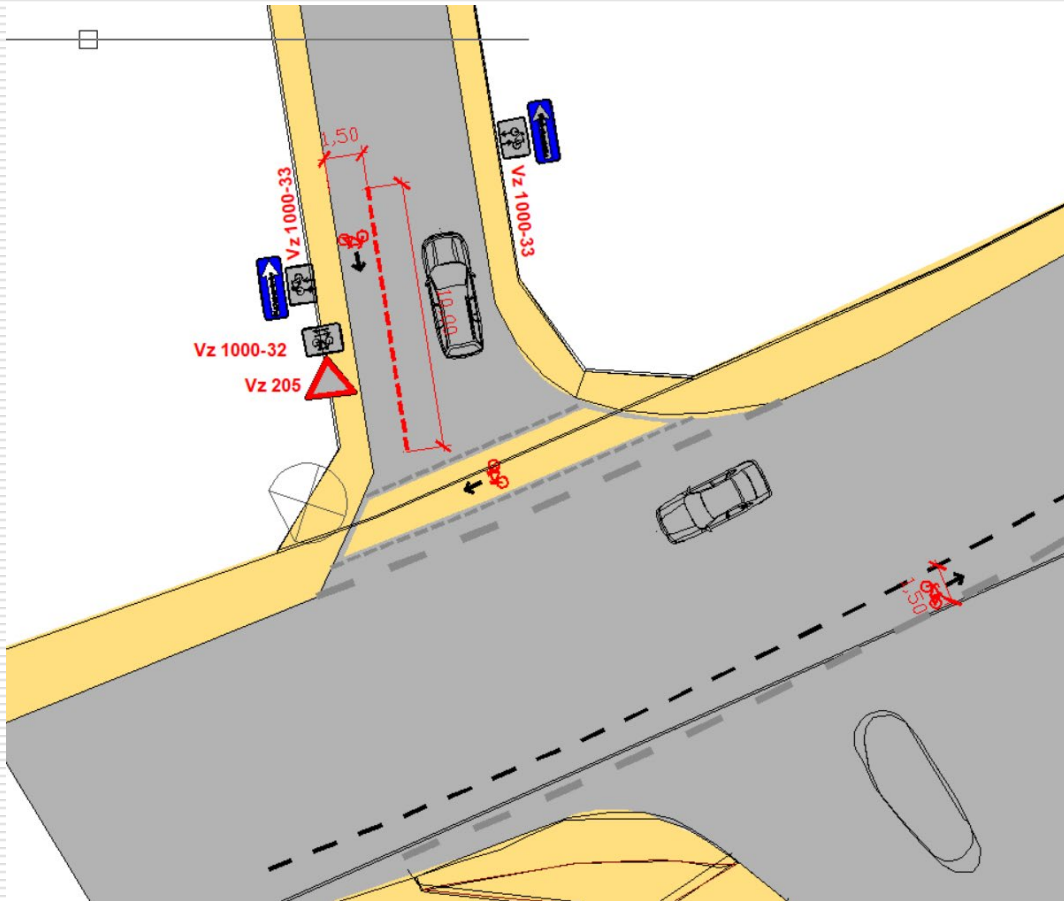

Vogelsbergstraße

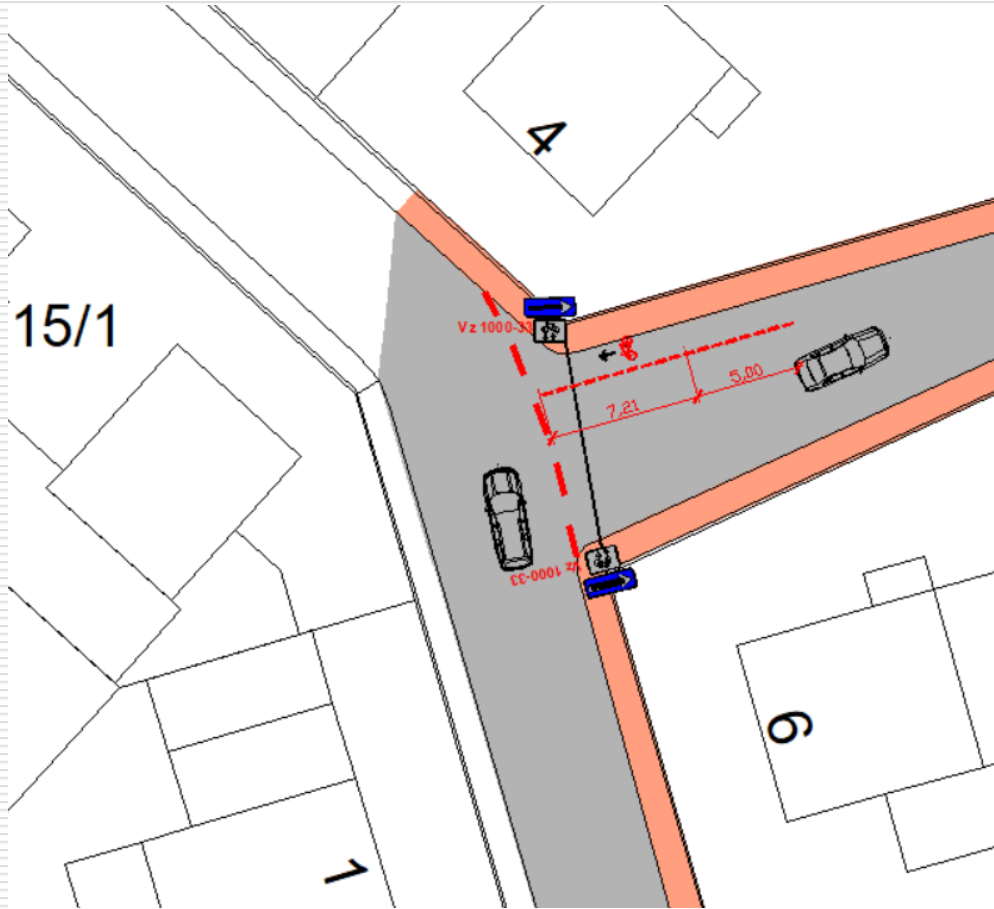

Heinrich-Heine-Straße

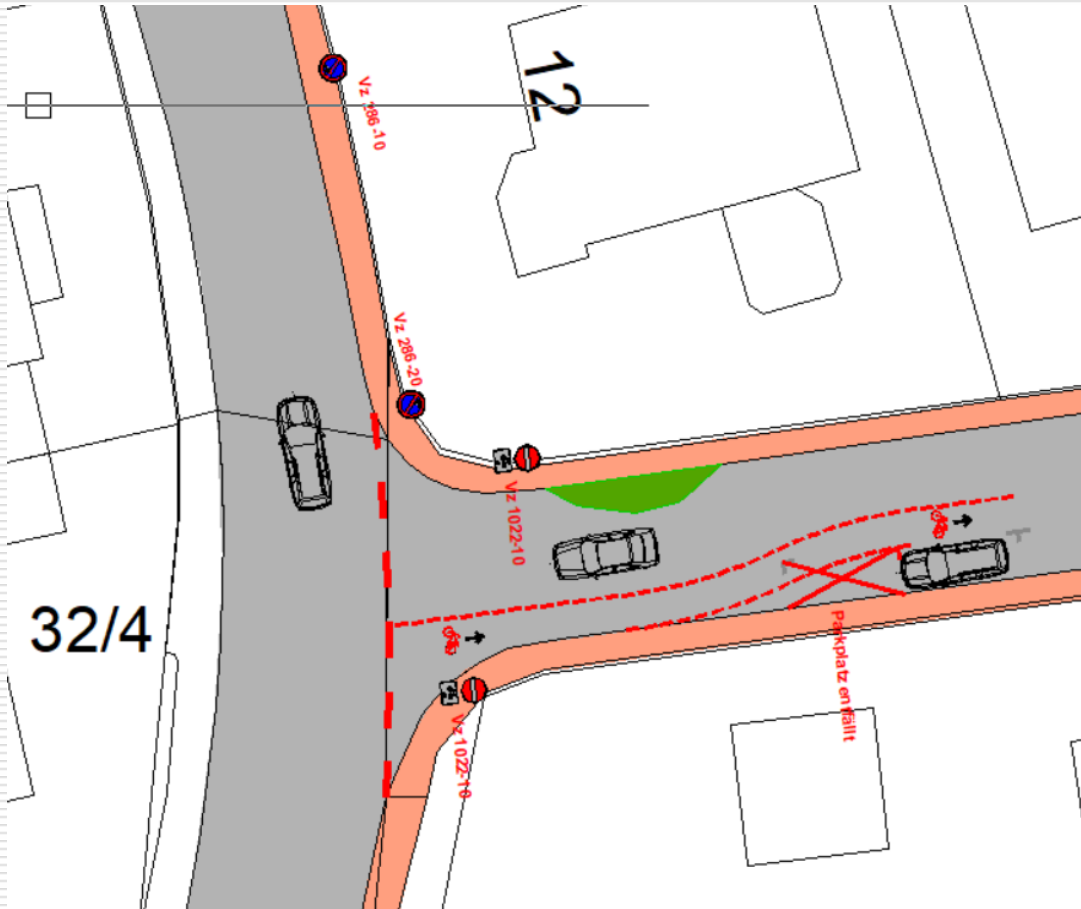

Buchbergstraße

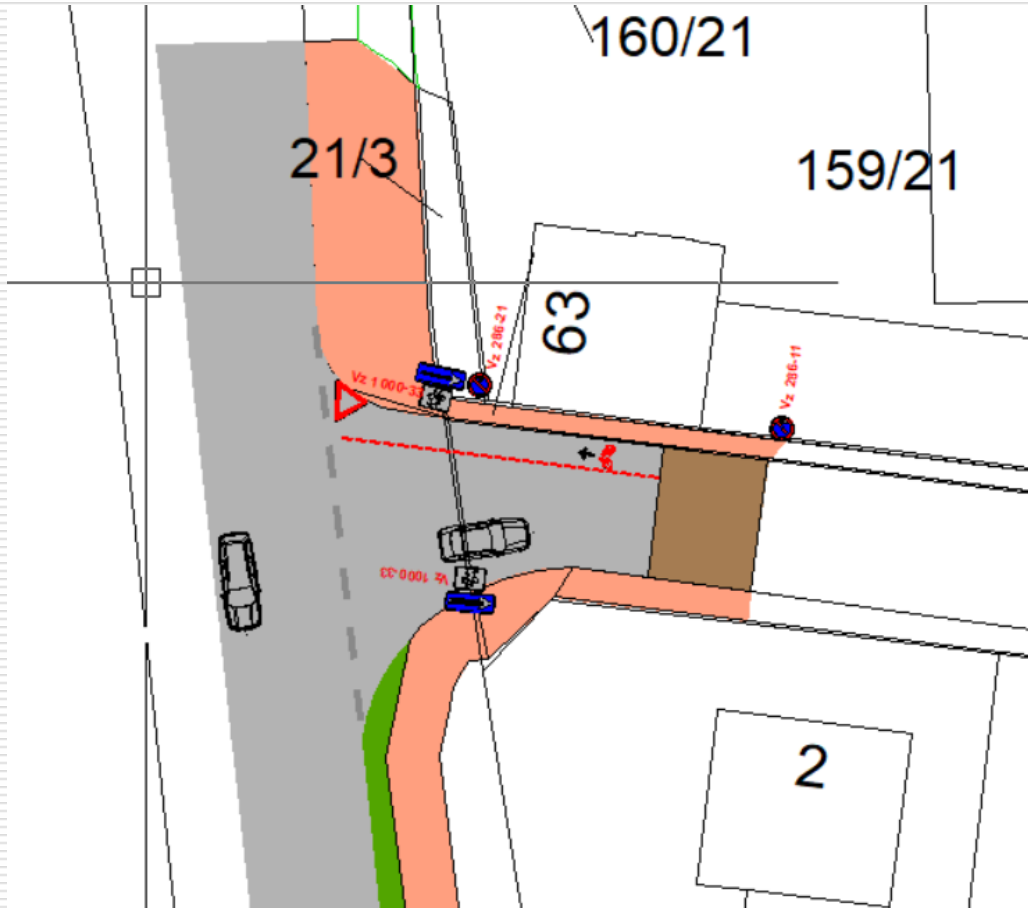

Buchbergstraße: komplett öffnen

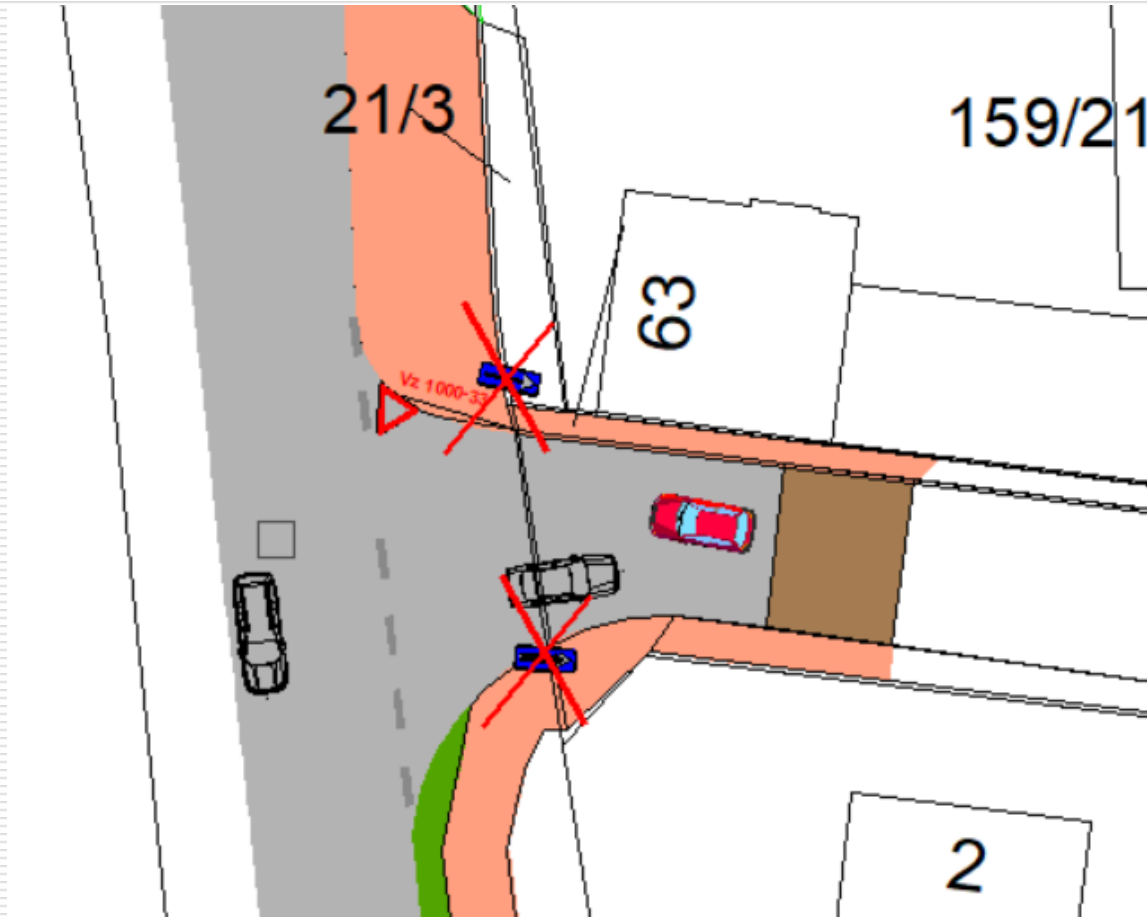

Schießstraße: nicht öffnen

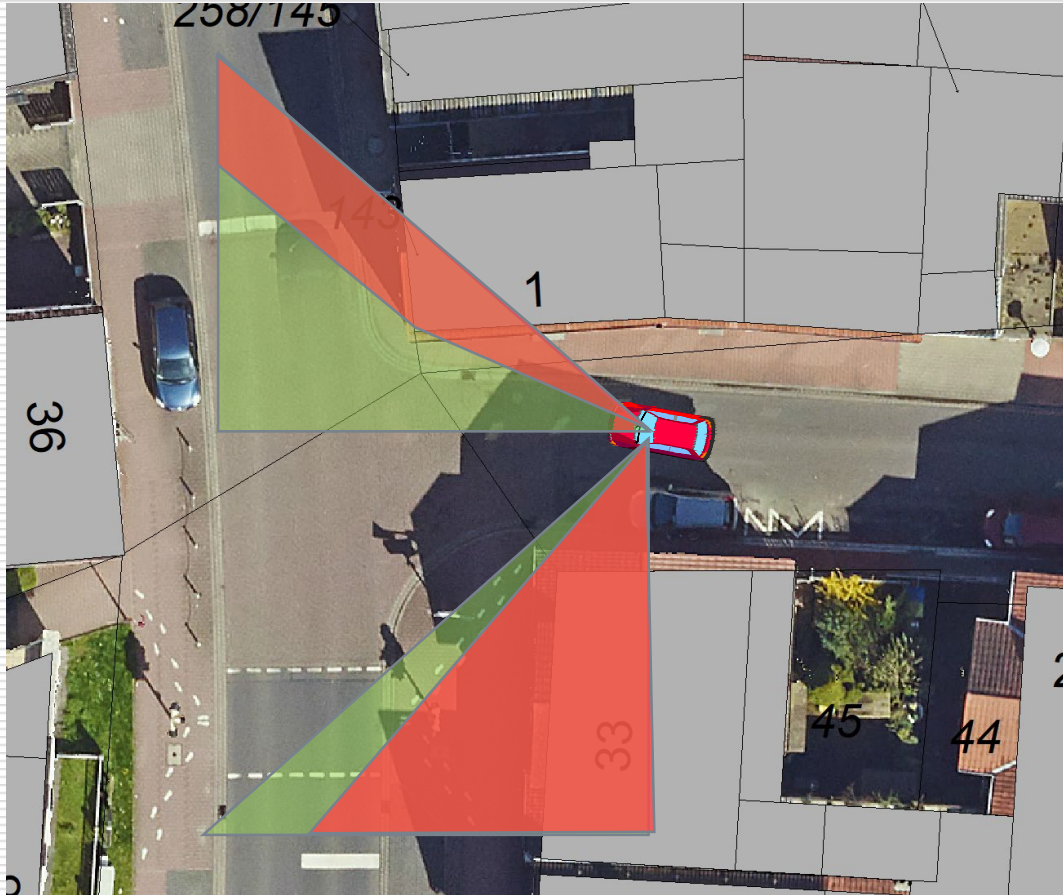

Ringstraße: Umbau nötig

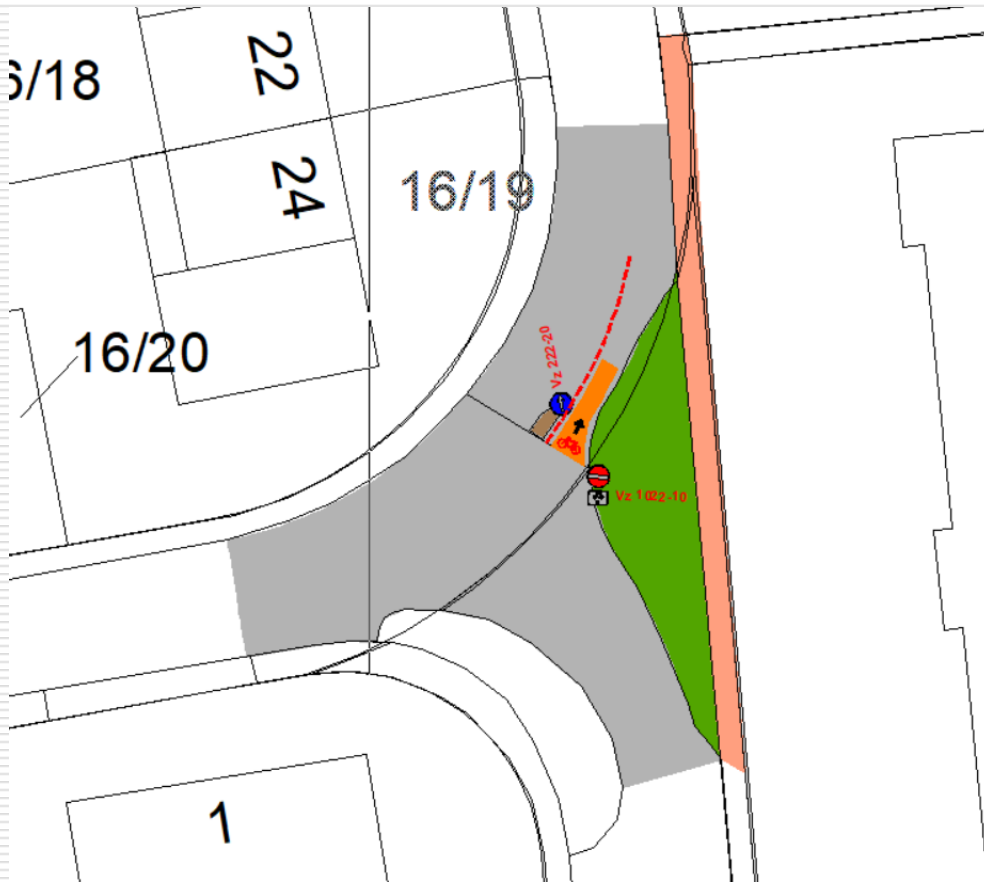

Ringstraße: Umbau nötig

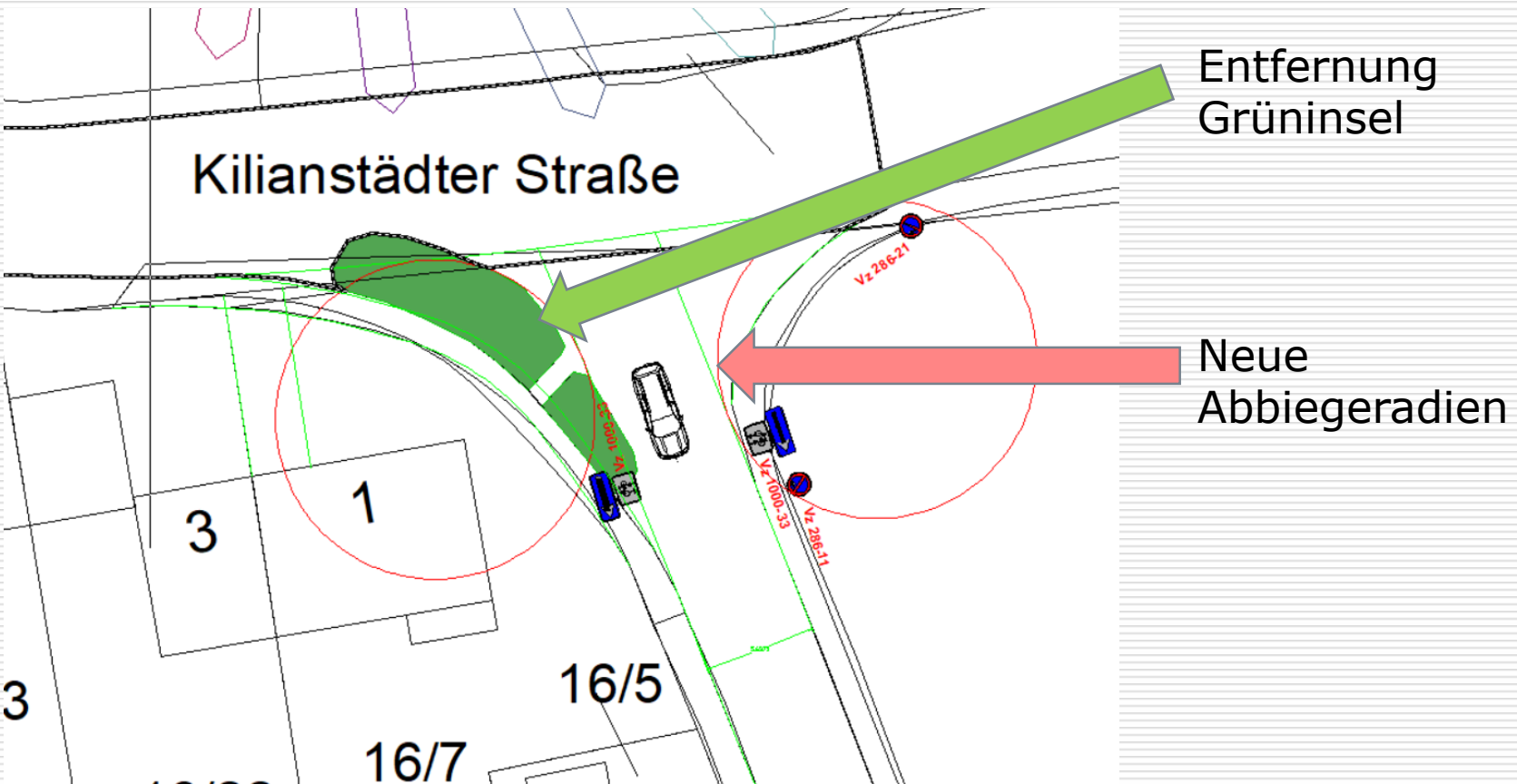

Danke! Und bitte mitmachen!

STADTRADELN
Radeln für ein gutes Klima

Mitmachen Übersicht & Ergebnisse Über STADTRADELN Frank Roll

Radeln für ein gutes Klima

Beim Wettbewerb STADTRADELN trittst du 21 Tage in die Pedale für mehr Radförderung, Klimaschutz und Lebensqualität in deiner Kommune.

[mehr über STADTRADELN](#)

Jetzt STADTRADELN in deiner Nähe finden

Gib hier deine Kommune ein