

Aufstellung des Bebauungsplanes Nr. VI/12  
„Sondergebiet – Wohnmobilhafen aufm  
Schippenholze“, OT Heringhausen

35. Änderung des Flächennutzungsplanes  
„Sonderbaufläche Wohnmobilhafen“, OT  
Heringhausen

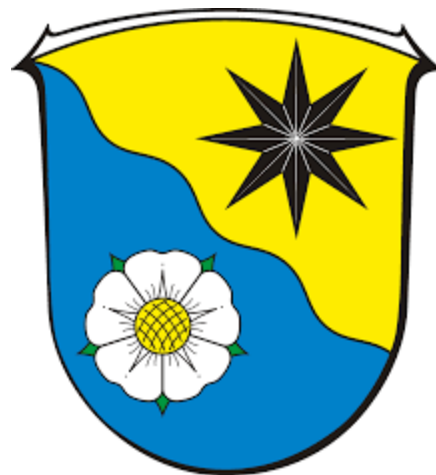

**BIO**line

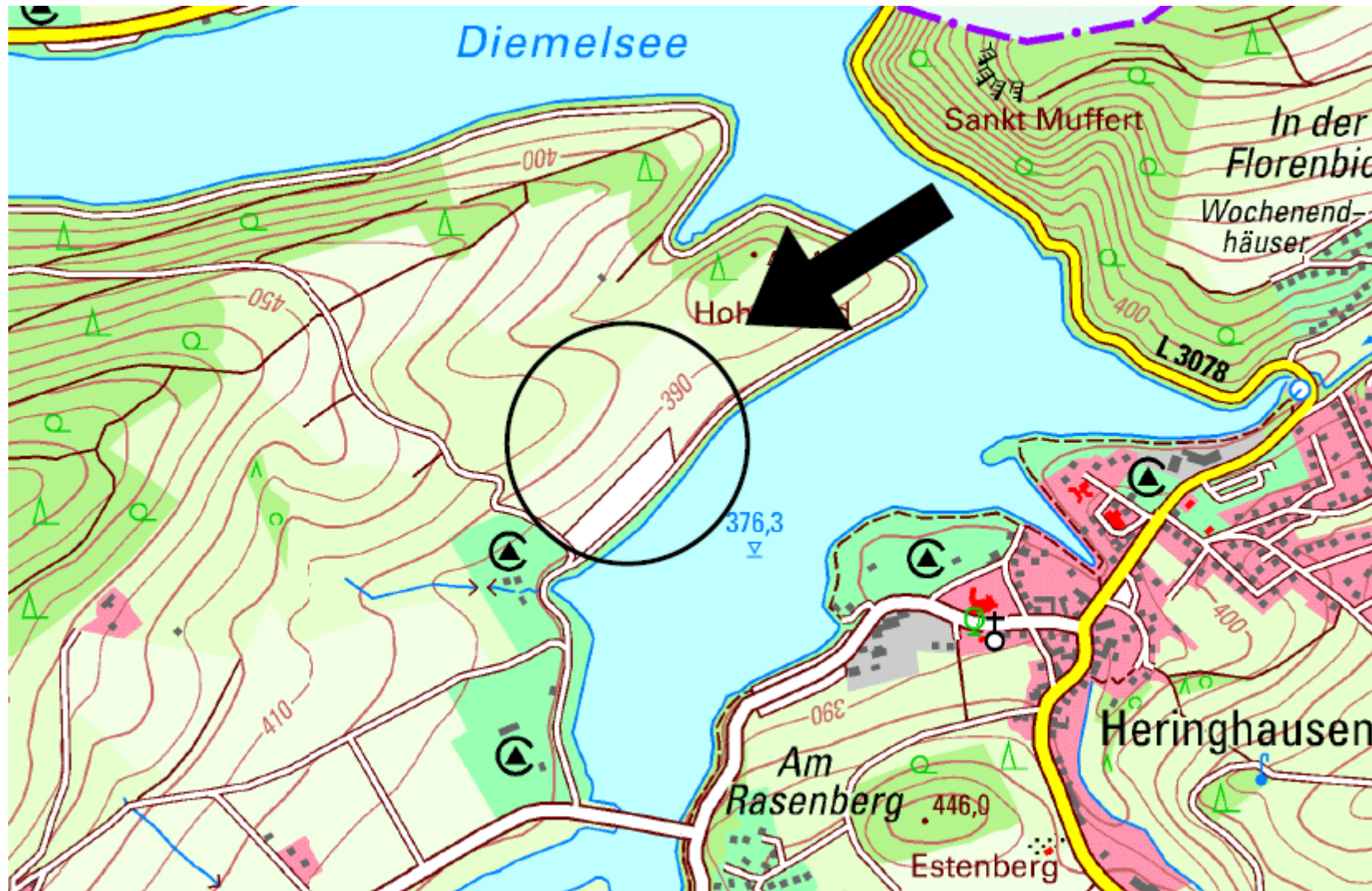

Aktueller  
Flächennutzungsplan  
o.M.

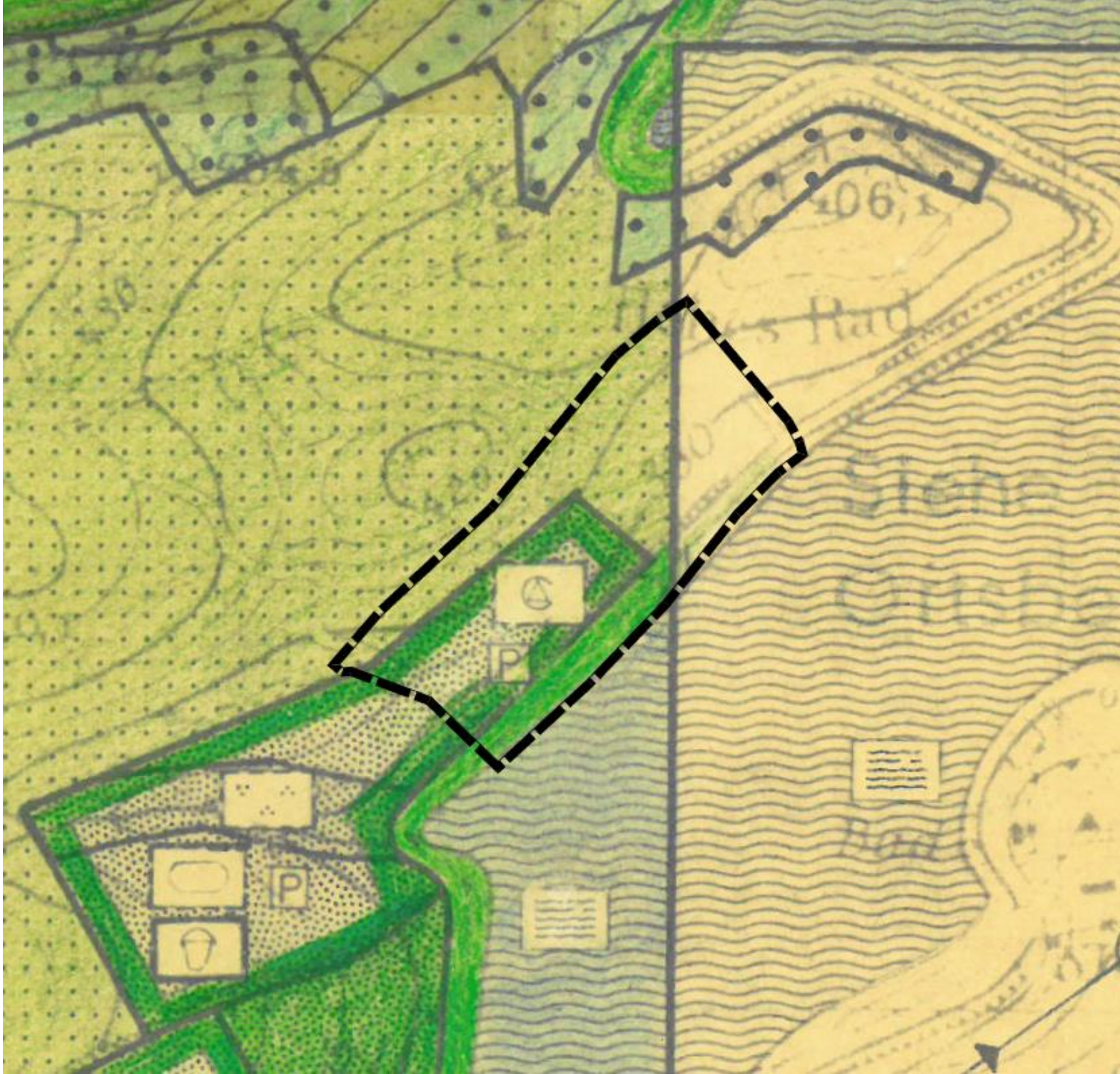

BIOline

Luftbild o.M.



BIO *line*

Ortsteil Heringhausen



M.1:2:5000

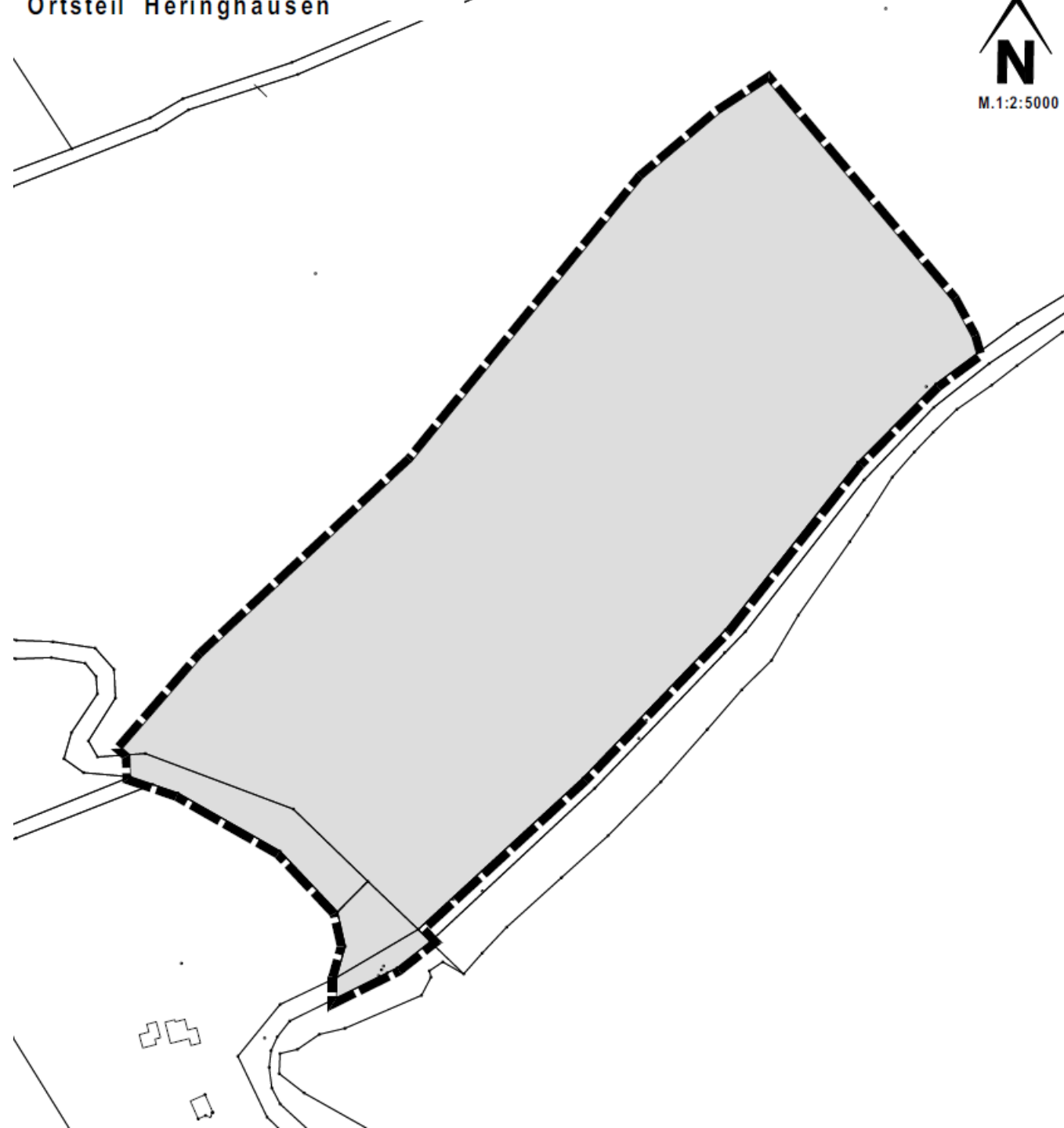

Geltungsbereich o.M.

**BIO** *line*

# Weiteres Verfahren nach Baugesetzbuch (BauGB)

- Aufstellungsbeschluss / Einleitungsbeschluss
- **Frühzeitige Beteiligung** nach §§ 3(1) Beteiligung der Öffentlichkeit und 4(1) BauGB Beteiligung der TÖBs
- **Formelle Beteiligung** nach §§ 3(2) Beteiligung der Öffentlichkeit und 4(2) BauGB Beteiligung der TÖBs
- Satzungsbeschluss / Feststellungsbeschluss



Aufstellung des Bebauungsplanes Nr. I/14 „Am  
Börnchen“, OT Adorf

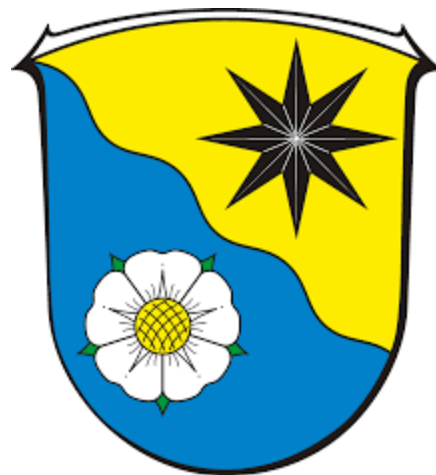



Übersichtsplan o.M.







WA	o
GRZ = 0,3	Z = II
TH = 6,25	FH = 9,50

WA	o
GRZ = 0,3	Z = II
TH = 6,25	FH = 9,50







# Weiteres Verfahren nach Baugesetzbuch (BauGB)

- Entwurfsbeschluss
- Formelle Beteiligung nach §§ 3(2) Beteiligung der Öffentlichkeit und 4(2) BauGB Beteiligung der TÖBs
- Satzungsbeschluss

# Aufstellung des Bebauungsplanes Nr. VI „Über dem Kampe“, OT Heringhausen





**BIO**line



Luftbild o.M.

BIO *line*

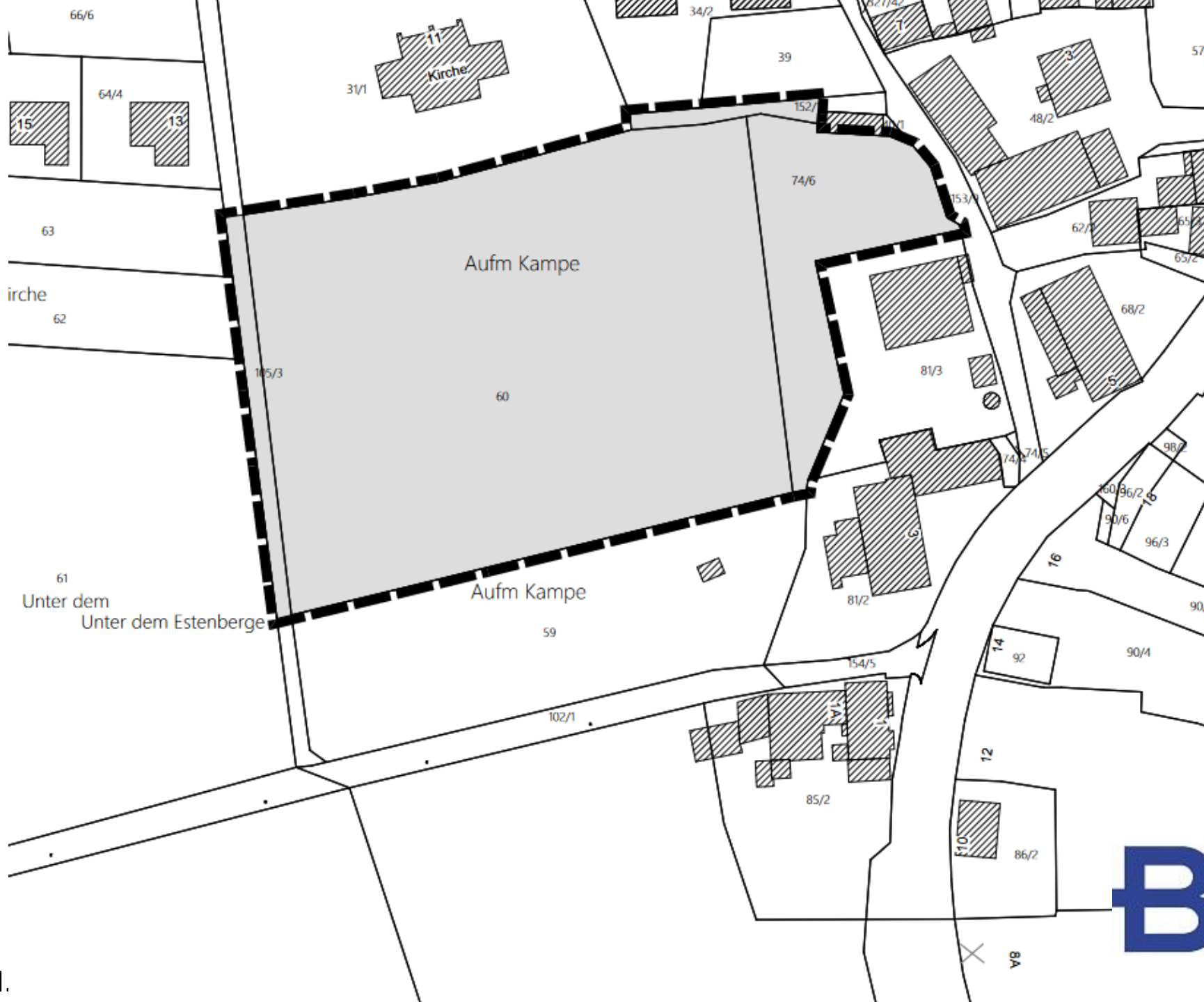



# Weiteres Verfahren nach Baugesetzbuch (BauGB)

- Aufstellungsbeschluss
- Entwurfsbeschluss
- **Formelle Beteiligung** nach §§ 3(2) Beteiligung der Öffentlichkeit und 4(2) BauGB Beteiligung der TÖBs
- Satzungsbeschluss