

HessenForst Langen • Dieburger Straße 53 • 63225 Langen

Gemeindevorstand der
Gemeinde Egelsbach
Postfach 1125

63323 Egelsbach

Aktenzeichen	K 12 Egelsbach
Bearbeiter	Herr Münch
Durchwahl	06103 – 5009 11
Fax	06103 – 5009 40
E-Mail	Christian.muench@forst.hessen.de
Ihr Zeichen	
Ihre Nachricht vom	
Datum	10.07.2018

Waldwirtschaftsplan für das Jahr 2019

Sehr geehrte Damen und Herren,

als Anlage erhalten Sie den Waldwirtschaftsplan für den Gemeindewald Egelsbach für das Jahr 2019.

Die Höhe des Holzeinschlages orientiert sich am Nachhaltshiebsatz der Forsteinrichtung. In Summe sollen im Geltungsbereich der 2019er Planung ca. 1.500 Fm Holz im Rahmen der Waldpflege genutzt werden. Aus den Erlösen werden verschiedene Maßnahmen im Bereich von Pflanz- und Pflegearbeiten, Verkehrssicherung und Wegeunterhaltung durchgeführt werden. Die Aufstellung der konkreten Maßnahmen finden Sie in der beiliegenden Planung.

In Summe schließt der Haushaltsplan mit einem Überschuss von rd. 33.500 €. Diese Summe beinhaltet rd. 3000 € Fördermittel zur Wegeunterhaltung im Stadtwald.

Ich wäre Ihnen dankbar, wenn Sie mir die Gelegenheit geben könnten, den Plan Ihren Beschlussgremien zu erläutern und bitte hierzu um eine Terminabsprache.

Mit freundlichen Grüßen

Gez.
Münch; FAL

HessenForst

Landesbetrieb nach § 26
Landeshaushaltsordnung
Gerichtsstand Kassel
USt-Id-Nr. DE220549401

Hausanschrift

HessenForst Langen
Dieburger Straße 53
63225 Langen

Kontakt

Telefon: 06103/5009-0
Telefax: 06103/500940
ForstamtLangen@forst.hessen.de
www.hessen-forst.de

Bankverbindung

HCC HForst
Helaba
IBAN: DE7750050000001002369
BIC: HELADEFXXX

Leitung
Christian Münch

Wirtschaftsplan Haushalt
WiPlus

Forstamt	Langen
Betrieb	Gemeindewald Egelsbach
Revier	Revier Langen
Geschäftsjahr	2019
Besteuerung	Durchschnittsbesteuerung

Teilergebnis Ertrag	86.868
Teilergebnis Aufwand	52.397
Überschuss	34.471
Teilergebnis IBLV Ertrag	0
Teilergebnis IBLV Aufwand	1.000
Überschuss IBLV	-1.000
Überschuss Gesamt	33.471

Kontengruppe	Konto		Ergebnis
Aufwand	6089000	Material Forstwirtschaft	7.451,95
	6139000	Unternehmer Forstwirtschaft	21.845,43
	6909000	Waldbrandversicherung	300,00
	6910000	Beiträge PEFC, Berufsgenossenschaft	4.300,00
	7020000	Grundsteuer Wald	700,00
	7178000	Verwaltungs- und Beförsterungsbeitrag	17.800,00
Erträge	5005000	Pacht- und Mieterlöse	25.000,00
	5090000	Förderung forstwirtsch. Infrastruktur	61.868,48
IBLV Aufwand	9500200	Innere Verrechnung Bauhof	1.000,00

Wirtschaftsplan Forstbetrieb
WiPluS

Forstamt	Langen
Betrieb	Gemeindewald Egelsbach
Revier	Revier Langen
Geschäftsjahr	2019
Besteuerung	Durchschnittsbesteuerung
Fläche Wald im regelmäßigen Betrieb	307,3 [ha]

Holzernte	Einschlag (Efm)	1.490
	davon FE /X-Holz (Efm)	149
	verkaufsfähiges Holz (Efm)	1.341
	Einschlag je Hektar (Efm)	4,8
	Erlöse (EUR)	58.868
	Kosten (EUR)	11.567
	Deckungsbeitrag (EUR)	47.302
	Erlöse (EUR/Efm)	44
	Kosten (EUR/Efm)	9
	Deckungsbeitrag (EUR/Efm)	35
	Erlöse (EUR/ha)	192
	Kosten (EUR/ha)	38
	Deckungsbeitrag (EUR/ha)	154
	Biologische Produktion	Erlöse Verjüngung/Pflege/Schutz (EUR)
Kosten Verjüngung/Pflege/Schutz (EUR)		5.661
Deckungsbeitrag Verjüngung/Pflege/Schutz (EUR)		-5.661
Erlöse/ha Verjüngung/Pflege/Schutz (EUR/ha)		
Kosten/ha Verjüngung/Pflege/Schutz (EUR/ha)		18
Deckungsbeitrag Verjüngung/Pflege/Schutz (EUR/ha)	-18	

Hauungsplan nach Planobjekten

Forstamt Langen
 Betrieb Gemeindewald Egelsbach
 Revier Revier Langen
 Geschäftsjahr 2019
 Besteuerung Durchschnittsbesteuerung

Planobjekt	Aufarbeitungsverf.	Ausführende	Kostenstufe	Teilleistung	Bemerkung	Priorität	Quartal	Holzart	Sortiment	Kunde	EFm	Erlöse	Kosten	Ergebnis	Fläche des PU [ha]
HE_Abt_34_BHD_60cm	RE-Motormanuelle Aufarbeitung U.	Unternehmer	mittel	Hauptnutzung-Planmäßig	#	-	Jan/Feb/Mrz	BU	SB-	Nicht zugeordnet	75	5.697,00	1.606,50	4.090,50	6,20
									IH	Nicht zugeordnet	60	2.658,60	1.285,20	1.373,40	6,20
									FE	Nicht zugeordnet	15	0,00	0,00	0,00	6,20
								EI	SB-	Nicht zugeordnet	25	3.165,00	535,50	2.629,50	6,20
HE_Abt_119_BHD_22cm	HE-Stock-Verkauf	Unternehmer	mittel	Pflegenutzung-Planmäßig	#	-	Jan/Feb/Mrz	KI	FE	Nicht zugeordnet	20	780,70	428,40	352,30	6,20
									PZ	Nicht zugeordnet	98	5.245,99	0,00	5.245,99	6,20
									PAL	Nicht zugeordnet	260	10.386,25	0,00	10.386,25	12,70
									IH	Nicht zugeordnet	228	3.360,18	0,00	3.360,18	12,70
HE_Abt_30_BHD_55cm	RE-Motormanuelle Aufarbeitung U.	Unternehmer	mittel	Hauptnutzung-Planmäßig	#	-	Jan/Feb/Mrz	BU	SB+	Nicht zugeordnet	80	7.596,00	1.713,60	5.882,40	8,30
									SB-	Nicht zugeordnet	120	9.115,20	2.570,40	6.544,80	8,30
									IH	Nicht zugeordnet	160	7.089,60	3.427,20	3.662,40	8,30
									FE	Nicht zugeordnet	40	0,00	0,00	0,00	8,30
HE_Abt_33A_BHD_17cm	HE-Stock-Verkauf	Unternehmer	mittel	Pflegenutzung-Planmäßig	#	-	Jan/Feb/Mrz	ET	IH	Nicht zugeordnet	180	3.228,30	0,00	3.228,30	4,90
JpHl_Abt_33A2	HE-Stock-Verkauf	Unternehmer	mittel	Sonst. Holzerte	Zellstoff-Sterdal	-	Jan/Feb/Mrz	EI	FE	Nicht zugeordnet	20	0,00	0,00	0,00	4,90
									IH	Nicht zugeordnet	36	645,66	0,00	645,66	2,30
									FE	Nicht zugeordnet	4	0,00	0,00	0,00	2,30
Gesamtergebnis											1.490	58.866,48	11.566,80	47.301,68	34,40

Liste nach Teilleistung

Forstamt Langen
Betrieb Gemeindefeld Egelsbach
Revier Revier Langen
Geschäftsjahr 2019
Besteuerung Durchschnittsbesteuerung

Teilleistung	Planobjekt	Erfassungsmasse	Leistung	Ausführende	Priorität	Quartal	Bemerkung	ME, MAT, BA, HA	Menge je ha	Große des PO (ha)	Menge	Erlöse in EUR	Kosten in EUR	Ergebnis in EUR
Gatter / Einzelschutzabbau	Kultur- und Jungwuchspflege	Biologische Produktion	Schutz gegen Wildschäden	Unternehmer	-	Apr/Mai/Jun	Gatterabbau	Stück Gatterabbau	1,04	385,60	400	475,00	475,00	-475,00
Hauptnutzung-Planmäßig	HE_Abt_34_BHD_60cm	Holzzernte	HE-Photomanuelle Aufarbeitung Unternehmer	Unternehmer	-	Jan/Febr/Mrz	#	Efm Buche	24,19	6,20	150	8.355,60	2.891,70	5.463,90
	HE_Abt_30_BHD_55cm	Holzzernte	HE-Photomanuelle Aufarbeitung Unternehmer	Unternehmer	-	Jan/Febr/Mrz	#	Efm Eiche	8,06	6,20	50	3.945,70	963,90	2.981,80
Kultur- und Jungwuchspflege	Kultur- und Jungwuchspflege	Kosten und Erlöse	Verjüngung	Unternehmer	-	NICHT zugeordnet	Freischneiden der Kulturen von Konkurrenzvegetation	Hektar	0,01	385,60	3	36.102,10	11.566,80	24.535,30
Pflanzung	Verjüngung	Künstliche Verjüngung	Verjüngung	Unternehmer	-	Apr/Mai/Jun	#	Stück Juglans nigra	500,00	0,50	250	1.785,00	1.785,00	-1.785,00
Pflegenutzung-Planmäßig	HE_Abt_114_BHD_22cm	Holzzernte	HE-Stock-Verkauf	Unternehmer	-	Jan/Febr/Mrz	#	Efm Kiefer	51,18	12,70	650	18.892,42	663,00	-663,00
	HE_Abt_33A_BHD_17cm	Holzzernte	HE-Stock-Verkauf	Unternehmer	-	Jan/Febr/Mrz	#	Efm Eiche	40,82	4,90	200	3.228,30	663,00	-663,00
Sonst. Holzzernte	Jpf_Abt_33A2	Holzzernte	HE-Stock-Verkauf	Unternehmer	-	Jan/Febr/Mrz	Zellstoff-Stendal	Efm Eiche	17,39	2,30	40	22.120,72	645,66	21.475,06
Verbiss-/ Fegeschutz	Verjüngung	Biologische Produktion	Schutz gegen Wildschäden	-	-	Apr/Mai/Jun	Freiwüchsigler-Ankauf	Stück Freiwüchsigitter mkt. Stübe (1,2 m)	500,00	0,50	250	645,66	1.071,00	-1.071,00
				Unternehmer	-	Apr/Mai/Jun	Arbeitskosten	Stück Freiwüchsigitter mkt. Stübe (1,2 m)	500,00	0,50	250	1.666,00	2.737,00	-1.071,00
Nicht zugeordnet	Default - ganzer Betrieb	Kosten und Erlöse	Gemeinkosten	-	-	NICHT zugeordnet	Forsteinrichtungskosten	#	0,00	385,60	0	25.000,00	1.800,00	23.200,00
	Miet- und Pachteinahmen	Kosten und Erlöse	Flächenverpachtung und Vermietung	-	-	NICHT zugeordnet	Erlöse aus Gestattungen	#	0,00	385,60	0	0,00	1.000,00	1.000,00
	Sonstige Ausgaben	Kosten und Erlöse	Einsatz im Bauhof	-	-	NICHT zugeordnet	interne Verrechnung Bauhof	#	0,00	385,60	0	0,00	1.000,00	1.000,00
			Gemeinkosten	-	-	NICHT zugeordnet	Beförderungskosten	#	0,00	385,60	0	0,00	16.000,00	-16.000,00
				-	-	NICHT zugeordnet	Berufsgenossenschaftsbeitrag	#	0,00	385,60	0	0,00	4.000,00	-4.000,00
				-	-	NICHT zugeordnet	FSC/PEFC-Beitrag	#	0,00	385,60	0	0,00	300,00	-300,00
				-	-	NICHT zugeordnet	Grundsteuer Wald	#	0,00	385,60	0	0,00	700,00	-700,00
			Verkehrssicherung/Bewirt. Betriebsflächen	Unternehmer	-	NICHT zugeordnet	Waldbrandversicherung	#	0,00	385,60	0	0,00	300,00	-300,00
	Verkehrssicherung	Kosten und Erlöse	Verkehrssicherung/Bewirt. Betriebsflächen	Unternehmer	-	NICHT zugeordnet	Gefahrenbeseitigung	#	0,00	385,60	0	0,00	3.570,00	-3.570,00
	Wegeunterhaltung	Kosten und Erlöse	Wegeunterhaltung	-	-	NICHT zugeordnet	Erzhausener-Allee Materialankauf	Tonnen	37,50	6,40	240	4.855,20	4.855,20	-4.855,20
				Unternehmer	-	NICHT zugeordnet	Förderung Wegebau	#	0,00	6,40	0	3.000,00	3.000,00	3.000,00
				Unternehmer	-	NICHT zugeordnet	Materialankauf	lfd. Meter	113,28	6,40	725	2.156,88	2.156,88	-2.156,88
				Unternehmer	-	NICHT zugeordnet	Lichttraumprofil freischneiden	#	0,00	6,40	0	892,50	892,50	-892,50

Teilleistung	Planobjekt	Erfassungsm aske	Leistung	Ausführende	Priorität	Quartal	Bemerkung	ME, MAT, BA, HA #	Menge je ha	Größe des po (ha)	Menge	Erlöse in EUR	Kosten in EUR	Ergebnis in EUR
	Ergebnis						Mulchen der Wegeänder		0,00	6,40	0	28.000,00	36.169,58	-8.169,58
Gesamtergebnis												86.868,48	53.397,38	33.471,10

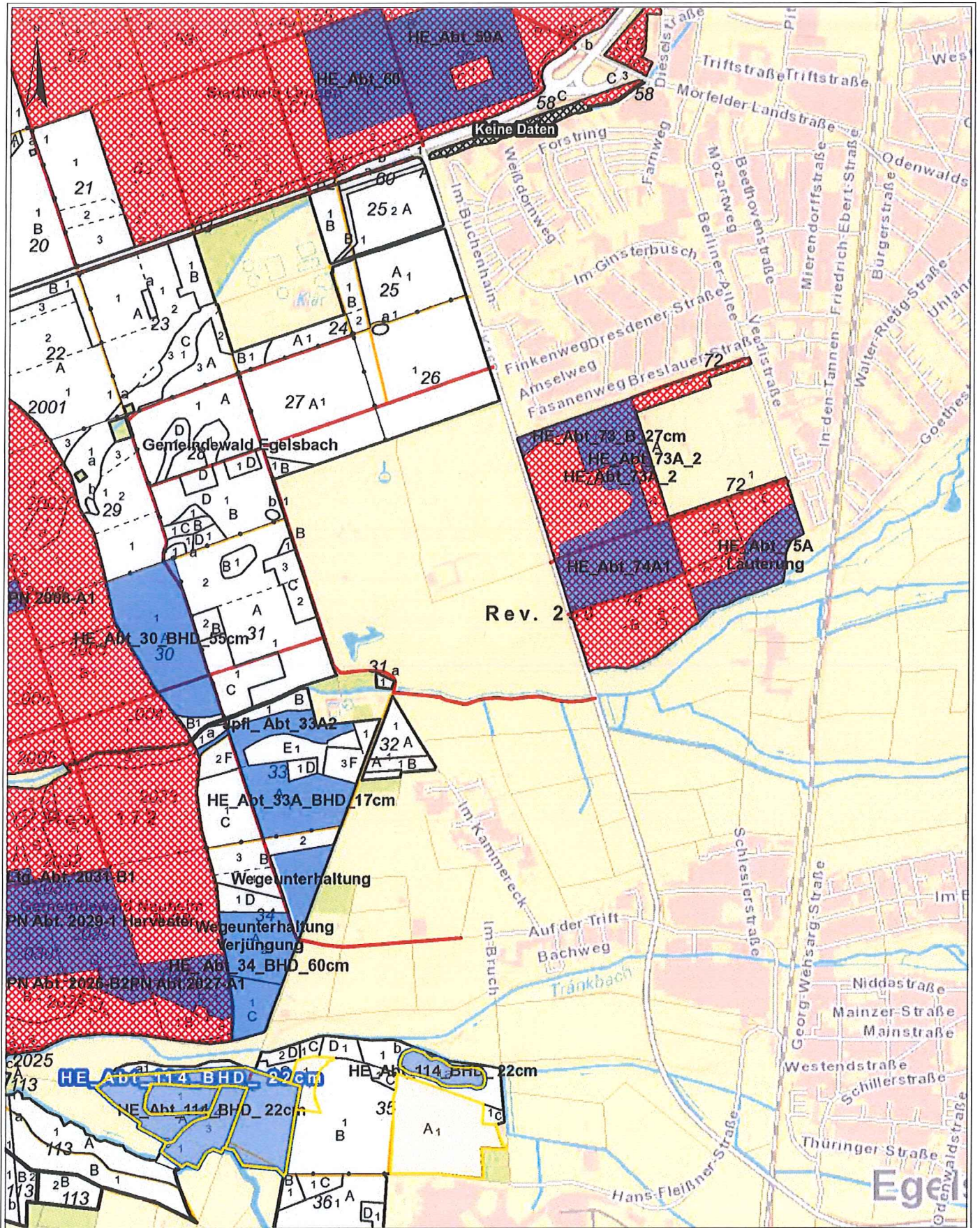

Datum: 10.07.2018

1:15.000

15:38:17

0 200 400 600 800 m



 **HessenForst**
MEHR WALD.
MEHR MENSCH.