





ekom21 GmbH • Postfach 11 06 80 • 35351 Gießen

Gemeindevorstand der  
Gemeinde Egelsbach  
Thomas Schreiber  
Freiherr-vom-Stein-Straße 13  
63329 Egelsbach

 Hubert Kick  
 hubert.kick@ekom21.de  
 06151 704 1872  
 0641 9830 2942  
 02.05.2022

## **Ihr Angebot für „kivan21 Kombi“ Angebotsnummer 20122322**

Guten Tag Thomas Schreiber,

im Anhang finden Sie unser Angebot der ekom21 – KGRZ Hessen, Körperschaft des öffentlichen Rechts, für „kivan21 Kombi“.

Für den Aufwand von individuellen Anpassungen zur Kassenschnittstelle, können zusätzliche einmalige Kosten anfallen.

Die ekom21 – KGRZ Hessen ist Ihr Vertragspartner und führt nach Ihrer Beauftragung die angebotenen Leistungen aus.

Allgemeine Fragen beantwortet Ihnen Ihr Kommunalberater Herr Hubert Kick unter Tel.: 06151 704 1872. Bei fachlichen Fragen stehen Ihnen Frau Sandra Persch und Frau Alessa Weingut unter Tel.: 0641 9830 3520 oder per E-Mail: [kitaverfahren21@ekom21.de](mailto:kitaverfahren21@ekom21.de) gerne zur Verfügung.

Wir freuen uns auf den weiteren Dialog mit Ihnen.

Mit freundlichen Grüßen  
im Auftrag

Hubert Kick  
Kommunalberater  
Fachbereich Kommunalberatung

Anlagen: Angebot „kivan21 Kombi“

**ekom21 GmbH**

**Firmensitz** Carlo-Mierendorff-Straße 11, 35398 Gießen **Telefon** 0641 9830 0 **E-Mail** [ekom21@ekom21.de](mailto:ekom21@ekom21.de) **Web** [www.ekom21.de](http://www.ekom21.de)

**Geschäftsführer** Björn Brede, Matthias Drexelius, Bertram Huke, Ulrich Künkel **Aufsichtsratsvorsitzender** Hartmut Linnekugel **HRB** 3661 **Amtsgericht** Gießen



**ANGEBOT**

**kivan21 Kombi**

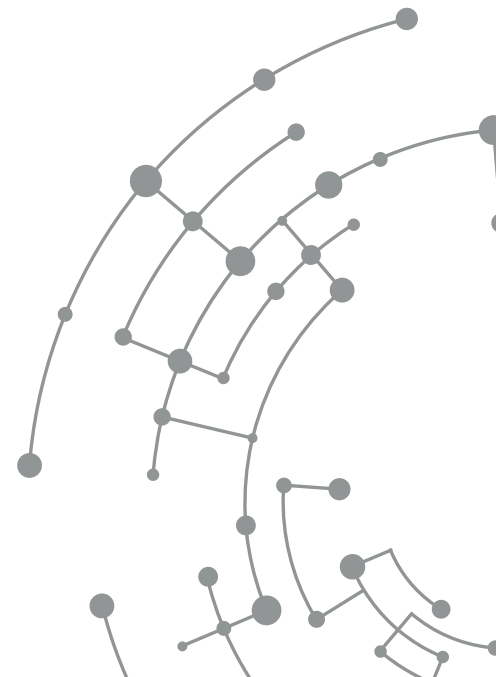

ekom21 - KGRZ Hessen, Postfach 11 06 80, 35351 Gießen

Gemeindevorstand der  
Gemeinde Egelsbach  
Thomas Schreiber  
Freiherr-vom-Stein-Straße 13  
63329 Egelsbach

Ansprechpartner **Herr Hubert Kick**  
Unsere Abteilung **Fachbereich V1**  
Telefon **06151 704 1872**  
Fax **0561 204 2942**  
eMail **hubert.kick@ekom21.de**

Angebots-Nr. **20122322**  
Kunden-Nr. **4380030600**  
Datum **02.05.2022**

## Angebot

"kivan21 Kombi"

Guten Tag Thomas Schreiber,

vielen Dank für Ihr Interesse an unseren Produkten.

Gerne unterbreiten wir Ihnen nachstehendes Angebot, bestehend aus einmaligen und monatlichen Kosten.

Position	Materialnr.	Bezeichnung	Menge	Einheit	Einzelpreis	Preiseinheit	Betrag / EUR
<b>Dienstleistung</b>							
200	<b>35006908</b>	<b>kivan21 Kick-Off</b> Organisationsberatung und Projektplanung	4,0	STD	130,00	1	* 520,00
300	<b>35006909</b>	<b>kivan21 Installation</b> technische Bereitstellung des Systems	2,0	STD	130,00	1	* 260,00
400	<b>35006910</b>	<b>kivan21 Consulting</b> Organisationsberatung und Einrichtung des Mandanten  Abrechnung erfolgt nach tatsächlichem Aufwand	6	TAG	1.040,00	1	* 6.240,00
500	<b>10089848</b>	<b>kivan21 Layout-Anpassung</b> erfolgt durch die Fa. Lecos GmbH  Abrechnung erfolgt nach tatsächlichem Aufwand optional zu Dienstleistung	2	TAG	1.200,00	1	
600	<b>35006913</b>	<b>kivan21 Datenimport</b> Abrechnung erfolgt nach tatsächlichem Aufwand	1,0	STD	130,00	1	

ekom21 - Kommunales Gebietsrechenzentrum Hessen Körperschaft des öffentlichen Rechts

Geschäftsstelle Darmstadt Robert-Bosch-Straße 13, 64293 Darmstadt Telefon 06151 704 0 Fax 06151 704 2030  
Geschäftsstelle Gießen Carlo-Mierendorff-Straße 11, 35398 Gießen Telefon 0641 9830 0 Fax 0641 9830 2020  
Geschäftsstelle Kassel Knorrstraße 30, 34134 Kassel Telefon 0561 204 0 Fax 0561 204 2010

Bankverbindung Kasseler Sparkasse IBAN DE90 5205 0353 0000 114624 Deutsche Bank IBAN DE12 5007 0010 0093 519700  
UST-Id-Nr DE 176 699 797 Steuer-Nr 020 226 804 98

Direktoren Björn Brede, Matthias Drexelius, Bertram Huke, Ulrich Künkel Sitz der Körperschaft Gießen E-Mail [ekom21@ekom21.de](mailto:ekom21@ekom21.de) Web [www.ekom21.de](http://www.ekom21.de)

Angebots-Nr. **20122322**  
 Kunden-Nr. **4380030600**  
 Datum **02.05.2022**  
 Seite **2**

Position	Materialnr.	Bezeichnung	Menge	Einheit	Einzelpreis	Preiseinheit	Betrag / EUR
----------	-------------	-------------	-------	---------	-------------	--------------	--------------

optional zu Dienstleistung

<b>Summe Dienstleistung</b>							<b>7.020,00</b>
-----------------------------	--	--	--	--	--	--	-----------------

**Schulung**

800	<b>35006914</b>	<b>kivan21 Schulung für Administratoren</b>	1	TAG	1.040,00	1	* 1.040,00
900	<b>35006915</b>	<b>kivan21 Schulung für Sachbearbeitung</b> max. 10 Teilnehmer	1	TAG	1.040,00	1	* 1.040,00

<b>Summe Schulung</b>							<b>2.080,00</b>
-----------------------	--	--	--	--	--	--	-----------------

**Reisekosten**

1100	<b>35006916</b>	<b>kivan21 Fahrtzeit</b> Abrechnung erfolgt pro Dienstleistungstag vor Ort	1,0	STD	65,00	1	* 65,00
1200	<b>35006917</b>	<b>kivan21 Kilometergeld pro Kilometer</b> Abrechnung erfolgt pro Dienstleistungstag vor Ort	20	LE	0,60	1	* 12,00

<b>Summe Reisekosten</b>							<b>77,00</b>
--------------------------	--	--	--	--	--	--	--------------

<b>Summe einmalige Kosten</b>							<b>9.177,00</b>
<b>zzgl. USt. z. Zt.</b>							<b>19,00 %</b>
<b>Endbetrag</b>							<b>10.920,63</b>
						<b>von * 9.177,00 =</b>	<b>1.743,63</b>

**Bereitstellungsentgelt**

1500	<b>26012726</b>	<b>kivan21 Basis bis 20.000 Einwohner ASP</b> Inkl. Bereitstellung im ASP-Betrieb der ekom21 für das Elternportal	1	MON	98,00	1	* 98,00
1600	<b>26012732</b>	<b>kivan21 Grundmodul Portal</b> - Eltern- & Verwaltungsportal - Statistiken & Prognosen - Kommunikation - Support Abrechnung erfolgt pro Einrichtung	5	LE	48,00	1	* 240,00
1700	<b>26012733</b>	<b>kivan21 Zusatzmodul Abrechnung</b> - Hinterlegung der Satzungen - Errechnung zusätzlicher Leistungen - Erstellung von Bescheiden	5	LE	20,00	1	* 100,00

ekom21 - Kommunales Gebietsrechenzentrum Hessen Körperschaft des öffentlichen Rechts

Geschäftsstelle Darmstadt Robert-Bosch-Straße 13, 64293 Darmstadt Telefon 06151 704 0 Fax 06151 704 2030  
 Geschäftsstelle Gießen Carlo-Mierendorff-Straße 11, 35398 Gießen Telefon 0641 9830 0 Fax 0641 9830 2020  
 Geschäftsstelle Kassel Knorrstraße 30, 34134 Kassel Telefon 0561 204 0 Fax 0561 204 2010

Bankverbindung Kasseler Sparkasse IBAN DE90 5205 0353 0000 114624 Deutsche Bank IBAN DE12 5007 0010 0093 519700  
 USt-Id-Nr DE 176 699 797 Steuer-Nr 020 226 804 98

Direktoren Björn Brede, Matthias Drexelius, Bertram Huke, Ulrich Künkel Sitz der Körperschaft Gießen E-Mail ekom21@ekom21.de Web www.ekom21.de

Angebots-Nr. **20122322**  
 Kunden-Nr. **4380030600**  
 Datum **02.05.2022**  
 Seite **3**

Position	Materialnr.	Bezeichnung	Menge	Einheit	Einzelpreis	Preiseinheit	Betrag / EUR
		Abrechnung erfolgt pro abzurechnende Einrichtung					
1900	<b>26012735</b>	<b>kivan21 Zusatzmodul Kita &amp; Personal</b> - Erstellung von Dienstplänen - Erfassung von Abwesenheiten - Entwicklungsdokumentation der Kinder - Erfassung von Abholberechtigungen und Betreuungshinweisen	5	LE	1,00	1	
		Abrechnung erfolgt pro Einrichtung optional zu Bereitstellungsentgelt					
2000	<b>26012736</b>	<b>kivan21 Schnittstelle Einwohnermeldedat.</b> Abrechnung erfolgt pro Einrichtung optional zu Bereitstellungsentgelt	5	LE	2,00	1	
2100	<b>26012737</b>	<b>kivan21 Schnittstelle Finanzwesen</b> Abrechnung erfolgt pro Einrichtung optional zu Bereitstellungsentgelt	5	LE	5,00	1	
<b>Summe Bereitstellungsentgelt</b>							<b>438,00</b>

**ASP-Betrieb**

2300	<b>26012738</b>	<b>kivan21 ASP-Pauschale 1. - 2. User</b> für das Modul Abrechnung	1	LE	45,00	1	*	45,00
2400	<b>26012739</b>	<b>kivan21 ASP-Pauschale ab 3. User</b> für das Modul Abrechnung optional zu ASP-Betrieb	1	LE	20,00	1		
2500	<b>26012740</b>	<b>kivan21 ASP-Pauschale ab 7. User</b> für das Modul Abrechnung optional zu ASP-Betrieb	1	LE	10,00	1		

**Summe ASP-Betrieb** **45,00**

<b>Summe laufende Kosten</b>						<b>483,00</b>
<b>zzgl. USt. z. Zt.</b>	<b>19,00</b>	<b>%</b>	<b>von *</b>	<b>483,00</b>	<b>=</b>	<b>91,77</b>
<b>Endbetrag</b>						<b>574,77</b>

**Hinweis:**

Die regelmäßig wiederkehrenden Entgelte werden erst ab dem Monat geschuldet, der auf die Installation oder Freischaltung folgt.

ekom21 - Kommunales Gebietsrechenzentrum Hessen Körperschaft des öffentlichen Rechts

Geschäftsstelle Darmstadt Robert-Bosch-Straße 13, 64293 Darmstadt Telefon 06151 704 0 Fax 06151 704 2030  
 Geschäftsstelle Gießen Carlo-Mierendorff-Straße 11, 35398 Gießen Telefon 0641 9830 0 Fax 0641 9830 2020  
 Geschäftsstelle Kassel Knorrstraße 30, 34134 Kassel Telefon 0561 204 0 Fax 0561 204 2010

Bankverbindung Kasseler Sparkasse IBAN DE90 5205 0353 0000 114624 Deutsche Bank IBAN DE12 5007 0010 0093 519700  
 USt-Id-Nr DE 176 699 797 Steuer-Nr 020 226 804 98

Direktoren Björn Brede, Matthias Drexelius, Bertram Huke, Ulrich Künkel Sitz der Körperschaft Gießen E-Mail ekom21@ekom21.de Web www.ekom21.de

Angebots-Nr. **20122322**  
Kunden-Nr. **4380030600**  
Datum **02.05.2022**  
Seite **4**

Der Auftraggeber und die ekom21 sind sich der herrschenden Corona-Pandemie bewusst, die die normalen Geschäftsaktivitäten und die Durchführung des Auftrags beeinträchtigt oder beeinträchtigen könnte. Die ekom21 und der Auftraggeber sind sich einig, dass die ekom21 insbesondere Anspruch auf Terminverschiebung, Fristverlängerung oder andere vernünftigerweise erforderliche Auftragsanpassungen hat, wenn Konsequenzen, die mit der Corona-Pandemie direkt oder indirekt in Verbindung stehen, zu Verzögerungen oder Mehrkosten bei der Erfüllung des Auftrags führen oder die vertraglichen Verpflichtungen der ekom21 anderweitig beeinträchtigen. Die ekom21 wird Sie über mögliche Änderungen rechtzeitig informieren.

Das Angebot ist freibleibend.

Alle Entgelte sind ohne Umsatzsteuer ausgewiesen. Auf die Entgelte wird gegebenenfalls die gesetzliche Umsatzsteuer zusätzlich erhoben. Sie ist auch nachträglich zu entrichten, wenn die Nichtsteuerbarkeit von Beistandsleistungen entfällt. Bei den mit \* gekennzeichneten Entgelten wird grundsätzlich die jeweils gültige gesetzliche Umsatzsteuer zusätzlich berechnet.

Mit freundlichen Grüßen

ekom21 - KGRZ Hessen  
im Auftrag

Torsten Nikutta

**ekom21 - Kommunales Gebietsrechenzentrum Hessen** Körperschaft des öffentlichen Rechts

**Geschäftsstelle Darmstadt** Robert-Bosch-Straße 13, 64293 Darmstadt **Telefon** 06151 704 0 **Fax** 06151 704 2030  
**Geschäftsstelle Gießen** Carlo-Mierendorff-Straße 11, 35398 Gießen **Telefon** 0641 9830 0 **Fax** 0641 9830 2020  
**Geschäftsstelle Kassel** Knorrstraße 30, 34134 Kassel **Telefon** 0561 204 0 **Fax** 0561 204 2010

**Bankverbindung** Kasseler Sparkasse **IBAN** DE90 5205 0353 0000 114624 Deutsche Bank **IBAN** DE12 5007 0010 0093 519700  
**USt-Id-Nr** DE 176 699 797 **Steuer-Nr** 020 226 804 98

**Direktoren** Björn Brede, Matthias Drexelius, Bertram Huke, Ulrich Künkel **Sitz der Körperschaft** Gießen **E-Mail** ekom21@ekom21.de **Web** www.ekom21.de

Gemeindevorstand der  
Gemeinde Egelsbach  
Thomas Schreiber  
Freiherr-vom-Stein-Straße 13  
63329 Egelsbach

ekom21 - KGRZ Hessen  
Vertriebsinnendienst  
Carlo-Mierendorff-Str.11  
35398 Gießen

**Auftrag zu:**

Angebots-Nr.:	<b>20122322</b>
Kunden-Nr.:	<b>4380030600</b>
Datum:	<b>02.05.2022</b>

Bei Rückfragen bitte als Bezug angeben.

Vielen Dank für das o.g. Angebot, das wir hiermit für die **angekreuzten Positionen** beauftragen.

Position	Materialnr.	Bezeichnung	Menge	Einheit	Einzelpreis	Preiseinheit	Betrag / EUR
<b>Dienstleistung</b>							
200 <input checked="" type="checkbox"/>	35006908	kivan21 Kick-Off Organisationsberatung und Projektplanung	4,0	STD	130,00	1	* 520,00
300 <input checked="" type="checkbox"/>	35006909	kivan21 Installation technische Bereitstellung des Systems	2,0	STD	130,00	1	* 260,00
400 <input checked="" type="checkbox"/>	35006910	kivan21 Consulting Organisationsberatung und Einrichtung des Mandanten	6	TAG	1.040,00	1	* 6.240,00
Abrechnung erfolgt nach tatsächlichem Aufwand							
500 <input type="checkbox"/>	10089848	kivan21 Layout-Anpassung erfolgt durch die Fa. Lecos GmbH	2	TAG	1.200,00	1	
Abrechnung erfolgt nach tatsächlichem Aufwand optional zu Dienstleistung							
600 <input type="checkbox"/>	35006913	kivan21 Datenimport Abrechnung erfolgt nach tatsächlichem Aufwand	1,0	STD	130,00	1	
optional zu Dienstleistung							
<b>Summe Dienstleistung</b>							<b>7.020,00</b>

**Schulung**

Auftrag zu Angebots-Nr.: 20122322 Datum: 02.05.2022
--------------------------------------------------------

Position	Materialnr.	Bezeichnung	Menge	Einheit	Einzelpreis	Preiseinheit	Betrag / EUR
800 <input checked="" type="checkbox"/>	35006914	kivan21 Schulung für Administratoren	1	TAG	1.040,00	1	* 1.040,00
900 <input checked="" type="checkbox"/>	35006915	kivan21 Schulung für Sachbearbeitung max. 10 Teilnehmer	1	TAG	1.040,00	1	* 1.040,00
<b>Summe Schulung</b>							<b>2.080,00</b>
<b>Reisekosten</b>							
1100 <input checked="" type="checkbox"/>	35006916	kivan21 Fahrtzeit Abrechnung erfolgt pro Dienstleistungstag vor Ort	1,0	STD	65,00	1	* 65,00
1200 <input checked="" type="checkbox"/>	35006917	kivan21 Kilometergeld pro Kilometer Abrechnung erfolgt pro Dienstleistungstag vor Ort	20	LE	0,60	1	* 12,00
<b>Summe Reisekosten</b>							<b>77,00</b>
<b>Bereitstellungsentgelt</b>							
1500 <input checked="" type="checkbox"/>	26012726	kivan21 Basis bis 20.000 Einwohner ASP Inkl. Bereitstellung im ASP-Betrieb der ekom21 für das Elternportal	1	MON	98,00	1	* 98,00
1600 <input checked="" type="checkbox"/>	26012732	kivan21 Grundmodul Portal - Eltern- & Verwaltungsportal - Statistiken & Prognosen - Kommunikation - Support Abrechnung erfolgt pro Einrichtung	5	LE	48,00	1	* 240,00
1700 <input checked="" type="checkbox"/>	26012733	kivan21 Zusatzmodul Abrechnung - Hinterlegung der Satzungen - Errechnung zusätzlicher Leistungen - Erstellung von Bescheiden  Abrechnung erfolgt pro abzurechnende Einrichtung	5	LE	20,00	1	* 100,00
1900 <input type="checkbox"/>	26012735	kivan21 Zusatzmodul Kita & Personal - Erstellung von Dienstplänen - Erfassung von Abwesenheiten - Entwicklungsdokumentation der Kinder - Erfassung von Abholberechtigungen und Betreuungshinweisen  Abrechnung erfolgt pro Einrichtung optional zu Bereitstellungsentgelt	5	LE	1,00	1	
2000 <input type="checkbox"/>	26012736	kivan21 Schnittstelle Einwohnermeldedat. Abrechnung erfolgt pro Einrichtung	5	LE	2,00	1	



Auftrag zu Angebots-Nr.: 20122322 Datum: 02.05.2022
--------------------------------------------------------

Position	Materialnr.	Bezeichnung	Menge	Einheit	Einzelpreis	Preiseinheit	Betrag / EUR
		optional zu Bereitstellungsentgelt					
2100 <input type="checkbox"/>	26012737	kivan21 Schnittstelle Finanzwesen Abrechnung erfolgt pro Einrichtung	5	LE	5,00	1	
		optional zu Bereitstellungsentgelt					
<b>Summe Bereitstellungsentgelt</b>							<b>438,00</b>

**ASP-Betrieb**

2300 <input checked="" type="checkbox"/>	26012738	kivan21 ASP-Pauschale 1. - 2. User für das Modul Abrechnung	1	LE	45,00	1	* 45,00
2400 <input type="checkbox"/>	26012739	kivan21 ASP-Pauschale ab 3. User für das Modul Abrechnung	1	LE	20,00	1	
		optional zu ASP-Betrieb					
2500 <input type="checkbox"/>	26012740	kivan21 ASP-Pauschale ab 7. User für das Modul Abrechnung	1	LE	10,00	1	
		optional zu ASP-Betrieb					

<b>Summe ASP-Betrieb</b>							<b>45,00</b>
--------------------------	--	--	--	--	--	--	--------------

Auftrag zu Angebots-Nr.: 20122322  
Datum: 02.05.2022

Abweichende Rechnungsadresse

\_\_\_\_\_  
\_\_\_\_\_  
\_\_\_\_\_

Unterschrift \_\_\_\_\_

Datum \_\_\_\_\_

Name \_\_\_\_\_

Funktion \_\_\_\_\_

Stempel