



Weiterführende Schulen in Langen 

Legende



-  Haupttrouten 1. Ordnung
-  Haupttrouten 2. Ordnung

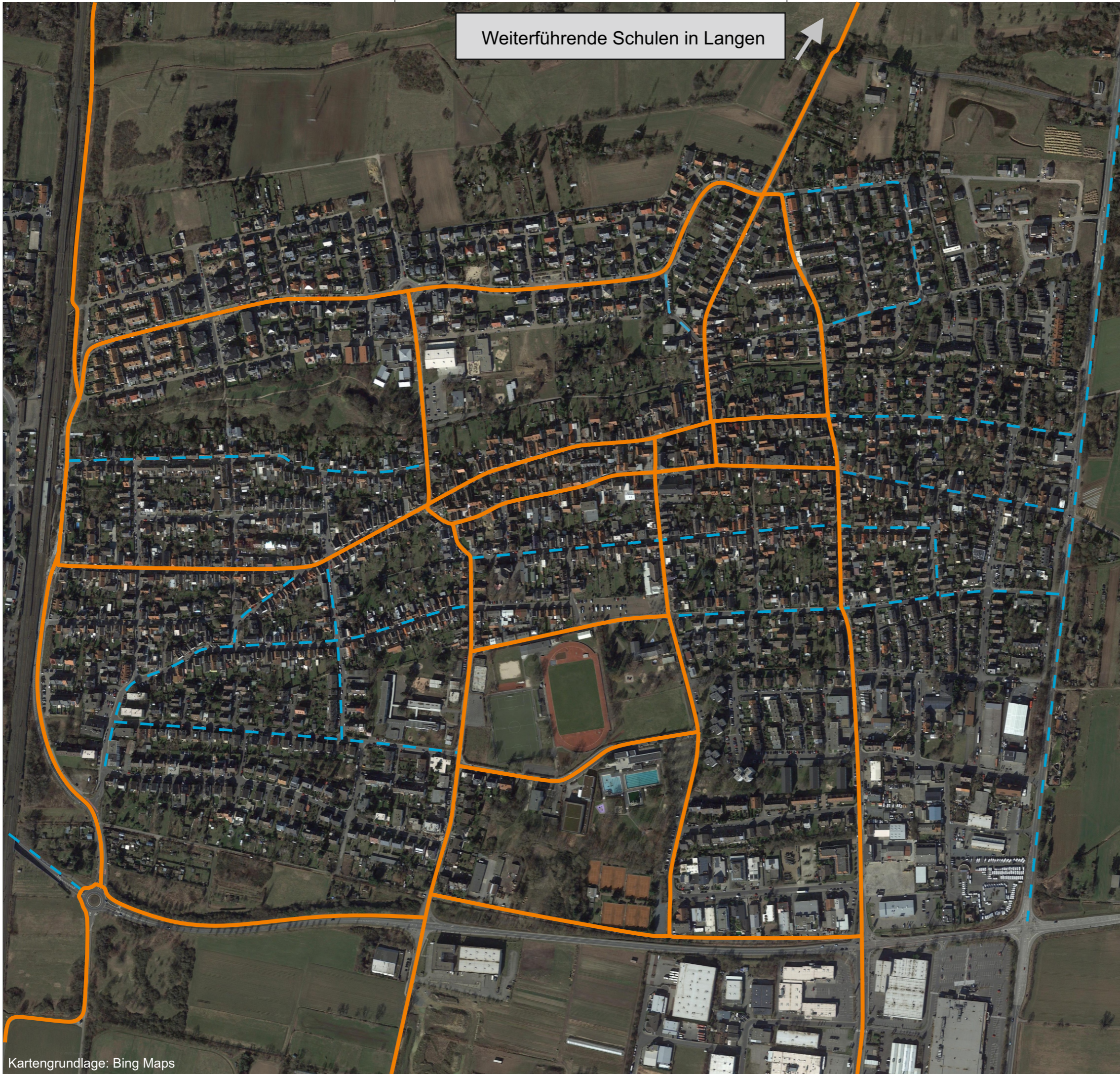

Kartengrundlage: Bing Maps

h_da
HOCHSCHULE DARMSTADT
UNIVERSITY OF APPLIED SCIENCES
fbu
FACHBEREICH BAU- UND
UMWELTINGENIEURWESEN

	Datum	Name
bearbeitet		F. Herget
gezeichnet		F. Herget
geprüft		L. Kehrer

**Nahmobilität
Egelsbach**

Auftraggeber:
Gemeinde Egelsbach
Freiherr-vom-Stein Straße 13
63329 Egelsbach



Studentisches
Projektbüro
Verkehrswesen

Anlage	
Blatt-Nr.	
Maßstab	1:9000

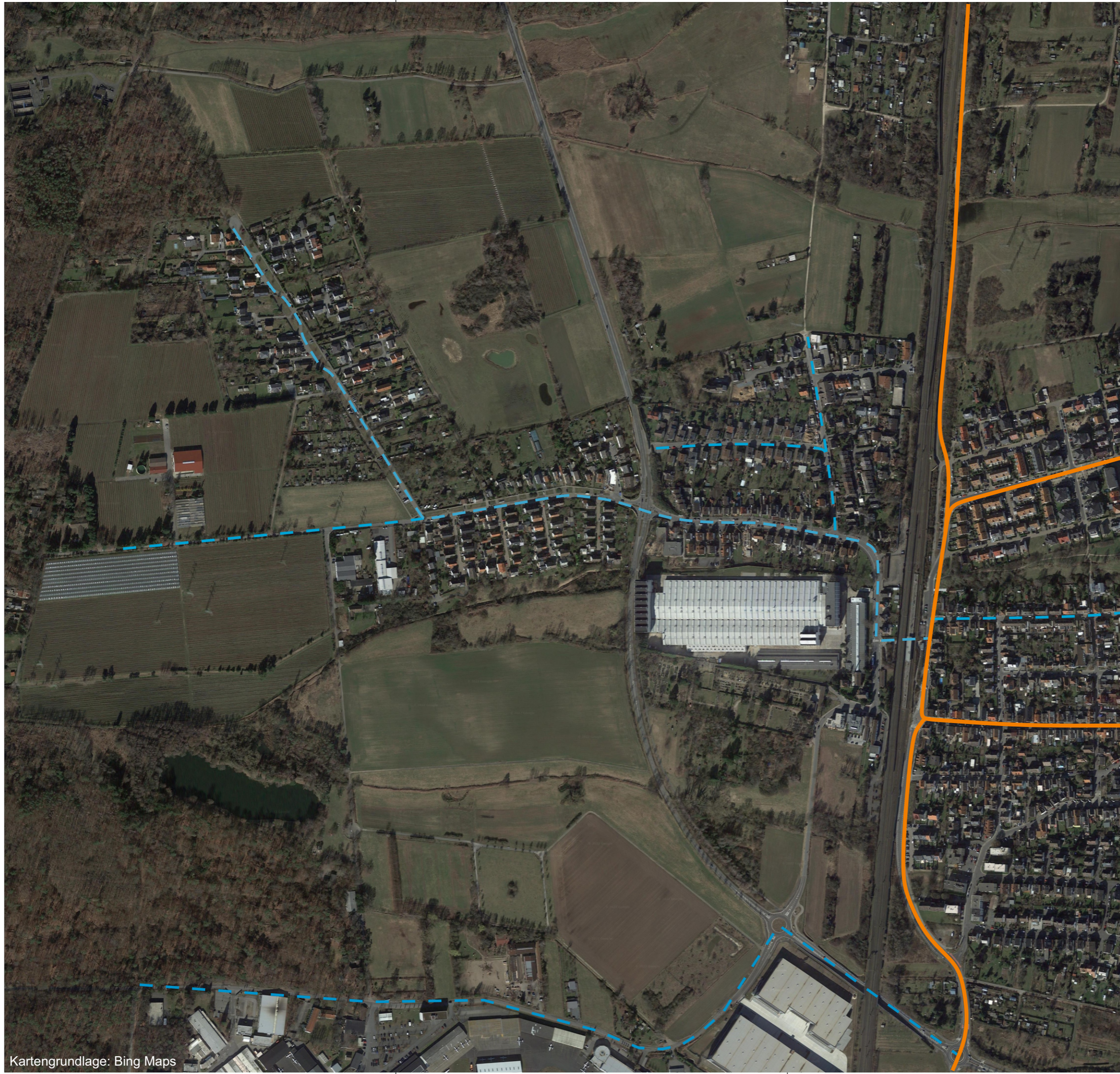



Legende



- Haupttrouten 1. Ordnung
- - - Haupttrouten 2. Ordnung

Kartengrundlage: Bing Maps

 <p>h_da HOCHSCHULE DARMSTADT UNIVERSITY OF APPLIED SCIENCES</p> <p>fbu FACHBEREICH BAU- UND UMWELTINGENIEURWESEN</p>		Datum	Name
	bearbeitet		F. Herget
	gezeichnet		F. Herget
	geprüft		L. Kehrer
<p>Nahmobilität Egelsbach</p>	<p>Auftraggeber: Gemeinde Egelsbach </p> <p>Freiherr-vom-Stein Straße 13 63329 Egelsbach</p>		
	 <p>Studentisches Projektbüro Verkehrswesen</p>	Anlage	2.2
Blatt-Nr.			
Maßstab		1:9000	

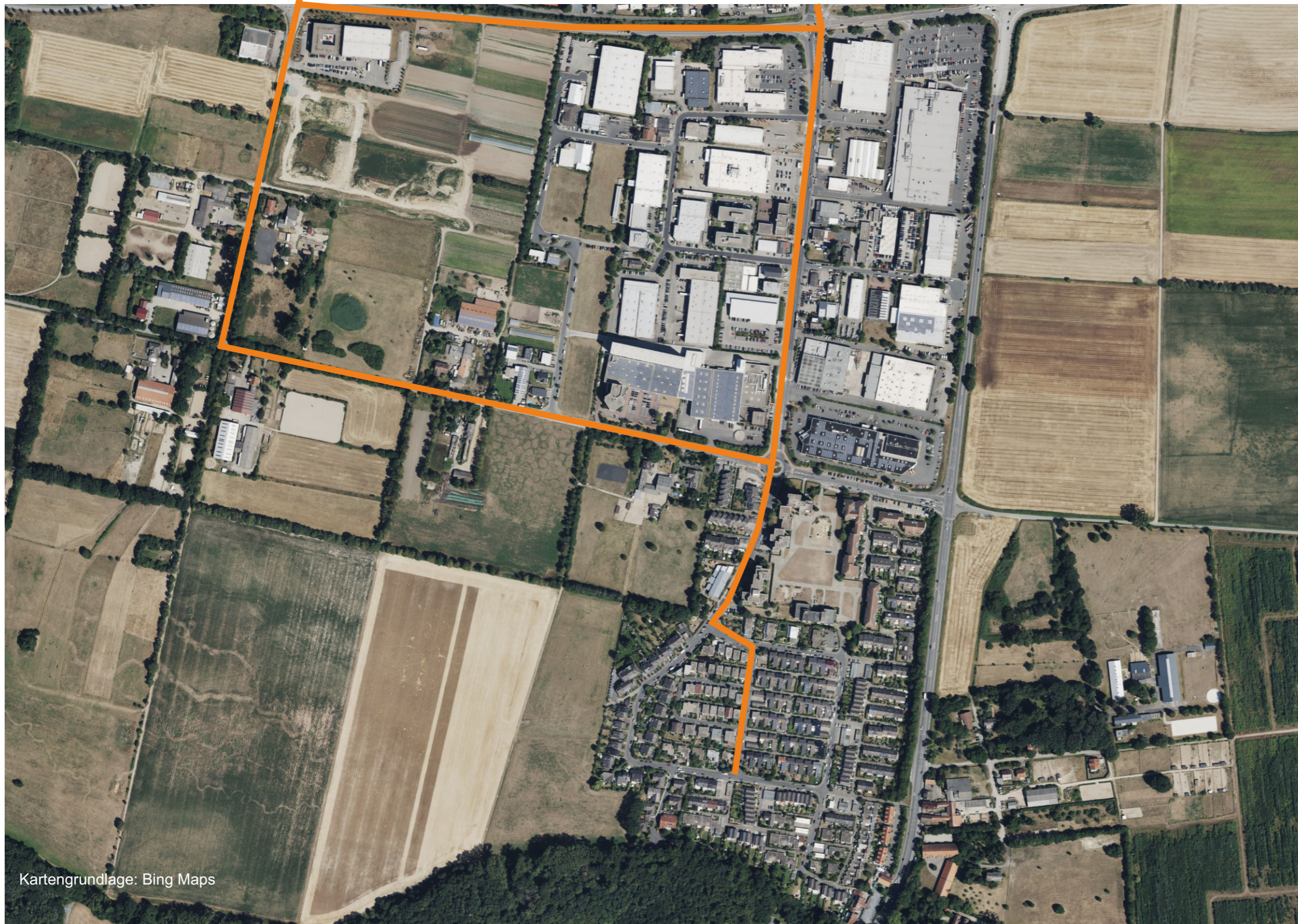

Kartengrundlage: Bing Maps

Legende



- Haupttrouten 1. Ordnung
- - - Haupttrouten 2. Ordnung

 h_da HOCHSCHULE DARMSTADT UNIVERSITY OF APPLIED SCIENCES fbu FACHBEREICH BAU- UND UMWELTINGENIEURWESEN		Datum	Name
	bearbeitet		F. Herget
	gezeichnet		F. Herget
	geprüft		L. Kehrer

**Nahmobilität
Egelsbach**

Auftraggeber:

Gemeinde Egelsbach

Freiherr-vom-Stein Straße 13
63329 Egelsbach



Studentisches
Projektbüro
Verkehrswesen

Anlage	
Blatt-Nr.	
Maßstab	1:9000