











Weiterführende Schulen in Langen 

Legende

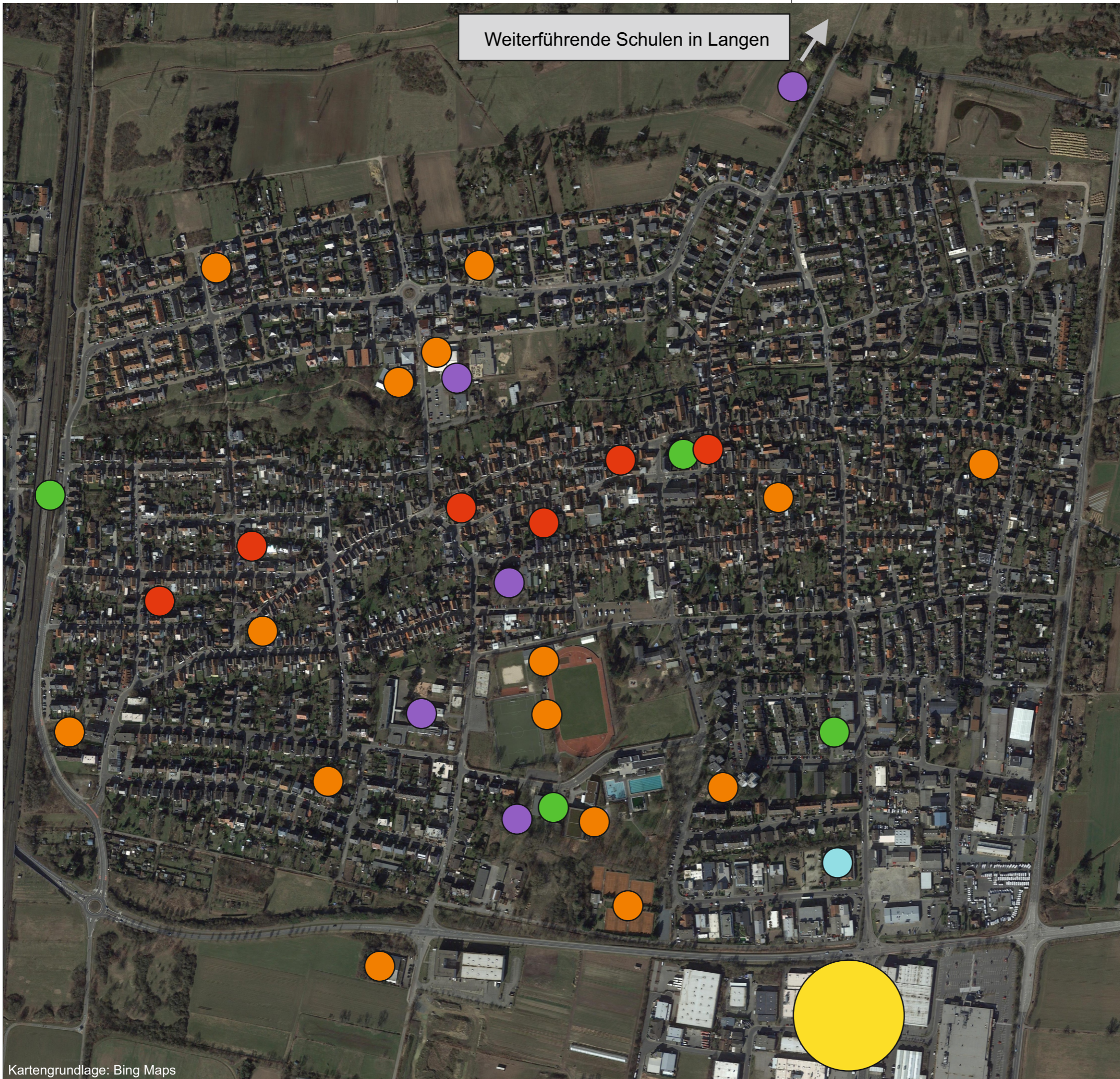
-  Bildungseinrichtungen
-  Sport-/ Spielanlagen und Freizeitanlagen
-  Öffentliche Einrichtungen
-  Gewerbe
-  Medizin / Versorgung



Kartengrundlage: Bing Maps

 HOCHSCHULE DARMSTADT UNIVERSITY OF APPLIED SCIENCES fbu FACHBEREICH BAU- UND UMWELTINGENIEURWESEN		Datum	Name
	bearbeitet		F. Herget
	gezeichnet		F. Herget
	geprüft		L. Kehrer
Nahmobilität Egelsbach	Auftraggeber: Gemeinde Egelsbach  Freiherr-vom-Stein Straße 13 63329 Egelsbach		
	 Studentisches Projektbüro Verkehrswesen	Anlage	1.1
	Blatt-Nr.		
	Maßstab	1:9000	

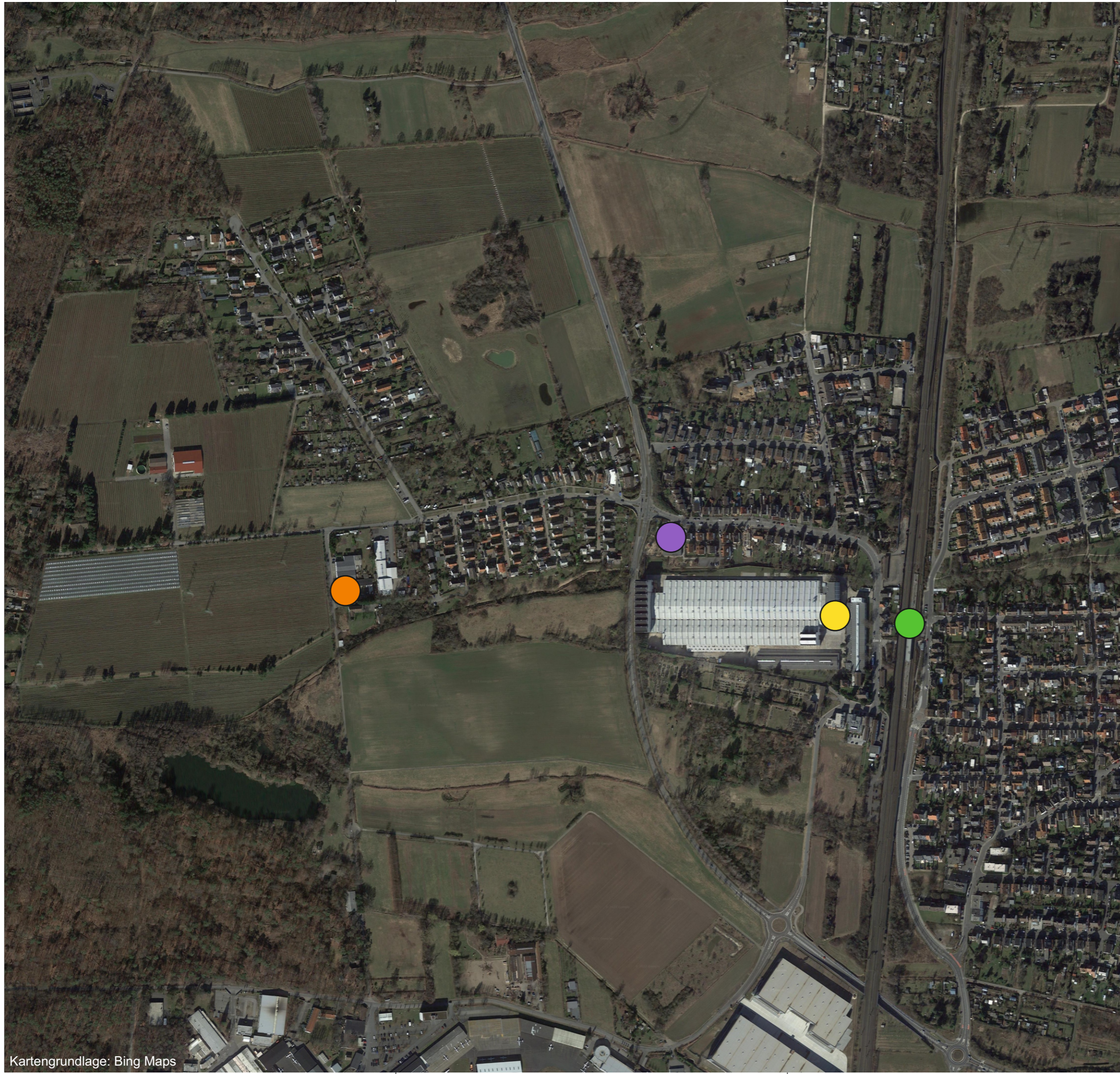

Legende

- Bildungseinrichtungen
- Sport-/ Spielanlagen und Freizeitanlagen
- Öffentliche Einrichtungen
- Gewerbe



Kartengrundlage: Bing Maps

h_da
HOCHSCHULE DARMSTADT
UNIVERSITY OF APPLIED SCIENCES
fbu
FACHBEREICH BAU- UND
UMWELTINGENIEURWESEN

	Datum	Name
bearbeitet		F. Herget
gezeichnet		F. Herget
geprüft		L. Kehrer

**Nahmobilität
Egelsbach**

Auftraggeber:
Gemeinde Egelsbach
Freiherr-vom-Stein Straße 13
63329 Egelsbach





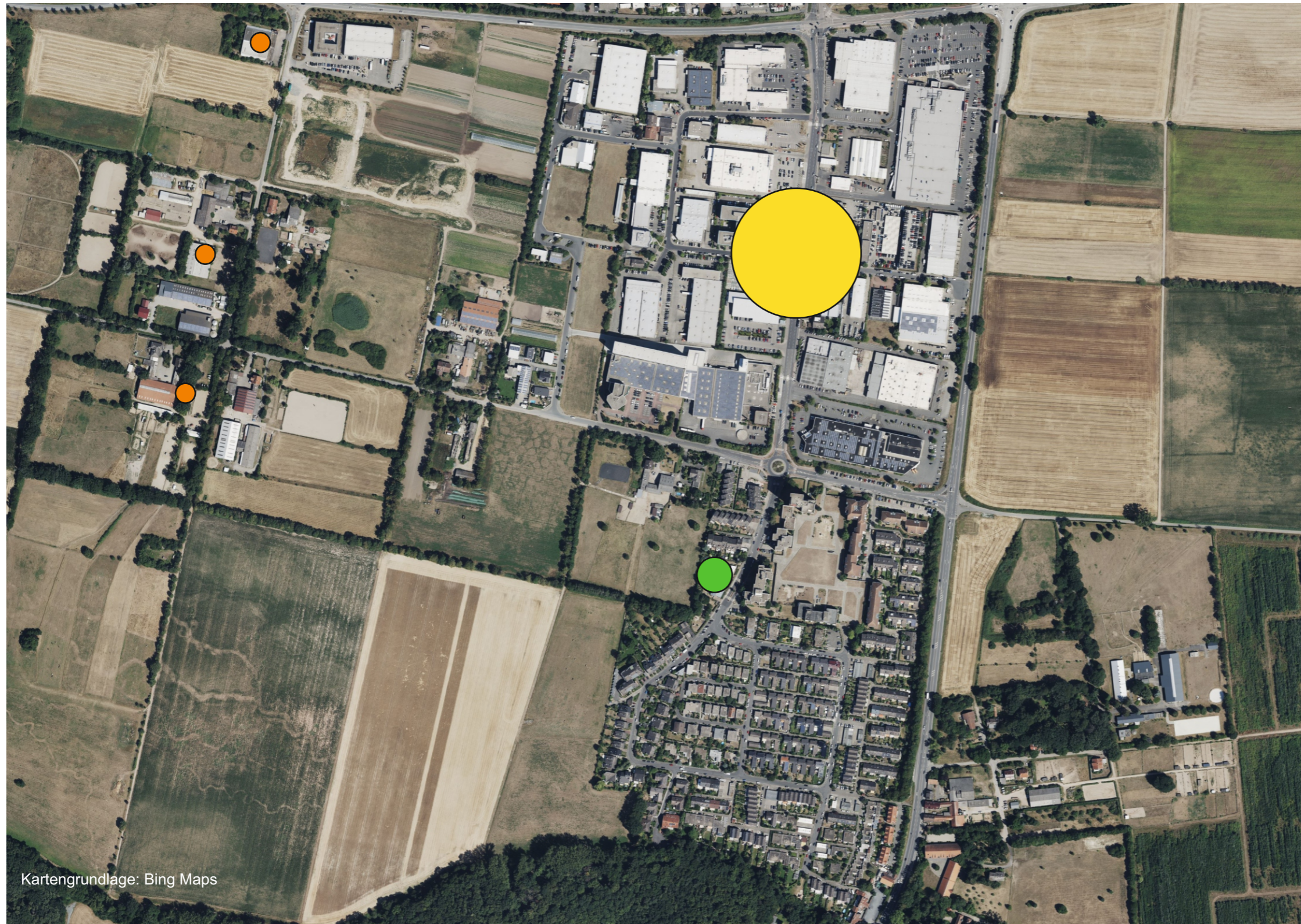

Studentisches
Projektbüro
Verkehrswesen

Anlage	1.2
Blatt-Nr.	
Maßstab	1:9000



Kartengrundlage: Bing Maps

Legende

-  Bildungseinrichtungen
-  Sport-/ Spielanlagen und Freizeitanlagen
-  Öffentliche Einrichtungen
-  Gewerbe



 HOCHSCHULE DARMSTADT UNIVERSITY OF APPLIED SCIENCES  FACHBEREICH BAU- UND UMWELTINGENIEURWESEN		Datum	Name
	bearbeitet		F. Herget
	gezeichnet		F. Herget
	geprüft		L. Kehrer

**Nahmobilität
Egelsbach**

Auftraggeber:
Gemeinde Egelsbach
 Freiherr-vom-Stein Straße 13
 63329 Egelsbach



Studentisches
Projektbüro
Verkehrswesen

Anlage	1.3
Blatt-Nr.	
Maßstab	1:9000