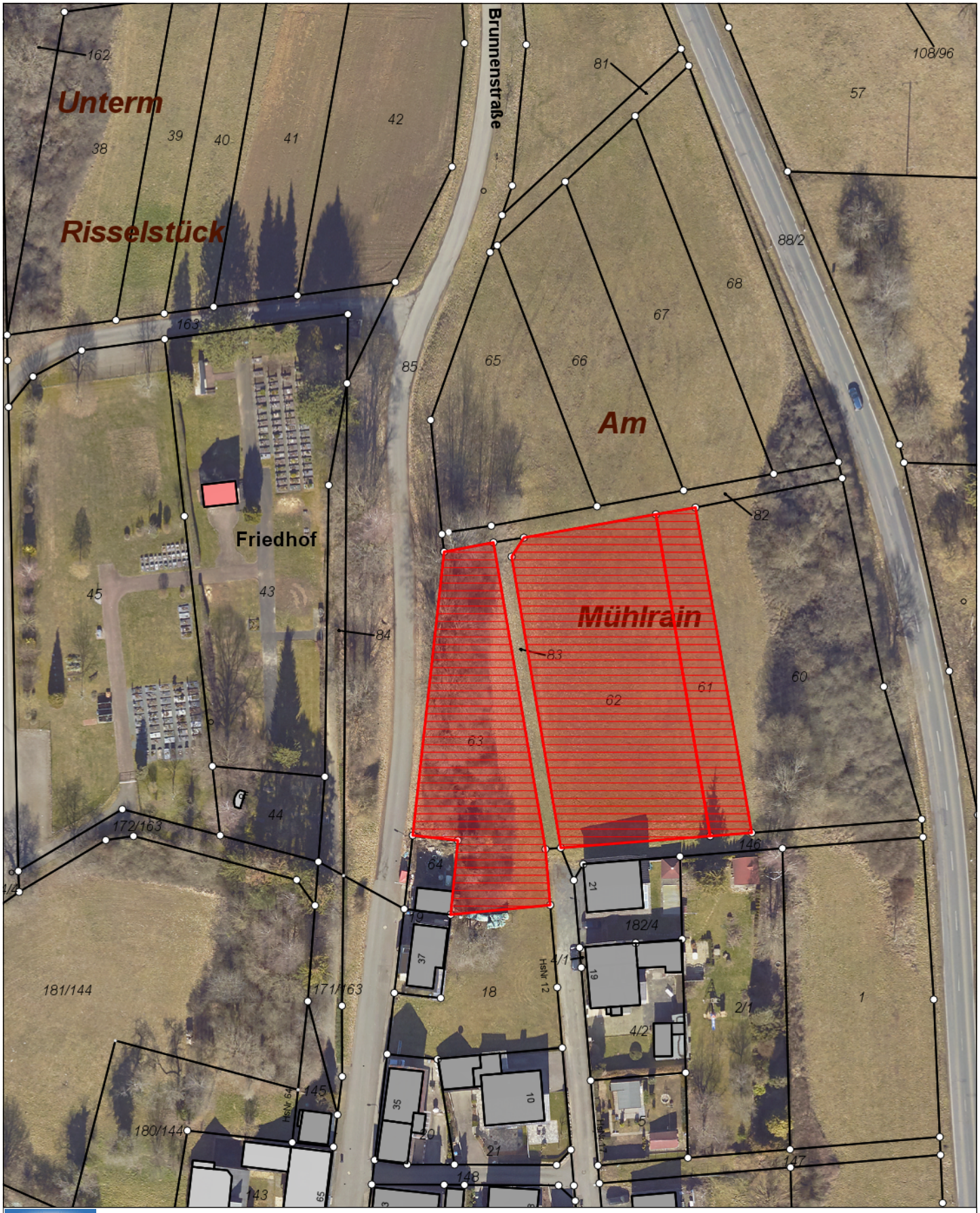

Gemeinde Ehringshausen
Rathausstraße 1
35630 Ehringshausen
Tel. 06443/609-0

Maßstab: 1:1.000
Bearbeiter: Katja Luboeinski
Datum: 16.02.2022

Gemarkung Kölschhausen, Flur 3, Flurstück 61 (500 m²), Flurstück 62 1810 m²), Flurstück 63 (1245 m²)

Nur für den internen Gebrauch