



ELTVILLE AM RHEIN
WEIN-, SEKT- UND ROSENSTADT

ÖFFENTLICHE BEKANNTMACHUNG **der Stadt Eltville am Rhein**

Am Dienstag, 23. Januar 2024, 18:30 Uhr

findet im Jugendtreff

Schwalbacher Straße 40, 65343 Eltville am Rhein
eine Sitzung des Kinder- und Jugendbeirates statt.

Tagesordnung

1. Information und Mitbestimmung KJB
2. Austausch Kinder- und Jugendbeirat Passignano
3. Mitteilungen
 - 3.1 Bericht zur Entwicklung der Spiel- und Bolzplätze 2023
 - 3.2 Bericht Zukunftswerkstatt
4. Anfragen und Verschiedenes

Eltville am Rhein, 15. Januar 2024

Die Vorsitzende des Kinder- und Jugendbeirates

Simon Jäger



ELTVILLE AM RHEIN
WEIN-, SEKT- UND ROSENSTADT

ÖFFENTLICHE HINWEISBEKANNTMACHUNG **der Stadt Eltville am Rhein**

Die Stadt Eltville am Rhein gibt gemäß § 8 der Hauptsatzung bekannt, dass ab 15.01.2023 auf der Homepage der Stadt Eltville über www.eltville.de unter „Öffentliche Bekanntmachungen“ die Einladung mit Tagesordnung zur Sitzung

des Kinder- und Jugendbeirates
am Dienstag, 23. Januar 2024, 18:30 Uhr

bereitgestellt ist.

Eltville am Rhein, den 15. Januar 2024
Der Magistrat der Stadt Eltville am Rhein

Herr Theodor Gutberlet	2. stellv. Vorsitzender
Herr Christopher Plesmann	2. stellv. Vorsitzender
Herr Taymour Alhajali	Mitglied
Frau Malin Driese	Mitglied
Frau Sarah Handke	Mitglied
Herr Lars Hansen	Mitglied
Herr Konstantin Kaiser	Mitglied
Frau Elisa Kremer	Mitglied
Herr Fynn Reuther	Mitglied
Herr Maximilian Schon	Mitglied

Sitzungsverlauf

Vorsitzender Simon Jäger eröffnet die Sitzung des Kinder- und Jugendbeirates um 18:39 Uhr und stellt die ordnungsgemäß erfolgte Einladung zur Sitzung sowie die Beschlussfähigkeit fest.

Einwendungen gegen Einladung und Tagesordnung werden nicht erhoben.

Die Niederschrift über die 13.Sitzung des Kinder- und Jugendbeirates vom 21. November 2023 hat gemäß der Geschäftsordnung der Stadtverordnetenversammlung, der Ausschüsse und der Beiräte der Stadt Eltville am Rhein offen gelegen. Die Niederschrift wurde im Ratsinformationssystem der Stadt Eltville für die Mitglieder veröffentlicht.

Gegen die Abfassung der Niederschrift wurde kein Widerspruch erhoben.

öffentliche Sitzung

1.	Information und Mitbestimmung KJB
-----------	--

Ursula Wolf berichtet über ein Gespräch mit dem Gremienbüro und erläutert einen gewöhnlichen Sitzungslauf. Problematisch ist bei der aktuellen Anordnung der Sitzungen, dass wegen der Fristsetzungen für Einladungen, Inhalte des JSSK nicht rechtzeitig auch in die Tagesordnung des KJB aufgenommen werden können, so dass der KJB der Beschlussfassung im JSSK und in der Stadtverordnetenversammlung hinterher „hinkt“. Ein Vorschlag des Magistratsdirektors im Gespräch mit dem Gremienbüro war, dass der KJB dauerhaft einen Tagesordnungspunkt "Tagesordnung JSSK" aufführt, sodass der KJB auch ohne die Frist von 7 Tagen auf die Tops der Tagesordnung des JSSK reagieren kann. Umgekehrt wäre es dann sinnvoll, dass auch der JSSK routinemäßig einen Top „Tagesordnung KJB“ aufnimmt. Zudem sollten alle Beteiligten sensibilisiert werden, darauf zu achten, ob die Interessen von Kindern und Jugendlichen betroffen sind, um dies an den KJB weiterzuleiten. Des Weiteren appelliert Frau Wolf an den KJB, sich mit der aktuellen "Tagespolitik" in der Stadt Eltville am Rhein zu beschäftigen. Andreas Panz appelliert zudem, dass regelmäßige Besuche bei den Ausschüssen und Gremien dafür sorgen, dass der KJB stärker in den Fokus rückt. Von einigen Mitgliedern des KJB wird eingeworfen, dass es für sie nicht machbar ist, an vielen Sitzungen teilzunehmen, zumal sie nun vor dem Abitur stünden. Joe Bär regt zu dem an, dass der KJB auch in den HFUN und den SEA eingeladen wird. Die Abstimmung wird aufgrund der Beschlussunfähigkeit vertagt.

2.	Austausch Kinder- und Jugendbeirat Passignano
-----------	--

Im April wird eine Gruppe des Kinder- und Jugendbeirat Passignano nach Eltville kommen, welche am 28.04. auch das JUZ besuchen werden und dann auch den KJB treffen sollen. In einer folgenden Sitzung soll der KJB ein Brainstorming anstreben, um Ideen an den Kinder- und Jugendbeirat Passignano zu ver-

mitteln. Vom 17. bis 30. Juni 2024 findet für zwei Wochen ein Erasmus Plus Programm mit dem Schwerpunkt Nachhaltigkeit in Passignano statt. Die finanziellen Kosten werden vollständig übernommen, jedoch müssen die Reisekosten vorgelegt werden, diese werden jedoch noch im selben Monat rückerstattet. Die Teilnehmenden werden von der Schule freigestellt. Es können insgesamt sieben Personen teilnehmen, wovon eine Person die Teamleitung übernimmt und dafür bereits im Februar an einem mehrtägigen Fortbildungskurs in Passignano teilnimmt. Interessierte können sich an franziska.bruns@elville.de wenden.

3.	Mitteilungen
-----------	---------------------

3.1	Bericht zur Entwicklung der Spiel- und Bolzplätze 2023	(MI-1/2024)
------------	---	--------------------

Der Vorsitzende Simon Jäger stellt kurz den Bericht zur Entwicklung der Spiel- und Bolzplätze 2023 vor. Sollten jemand Vorschläge dazu einfallen, so sind diese zeitnah an den Vorsitzenden des KJBs zu richten.

3.2	Bericht Zukunftswerkstatt
------------	----------------------------------

Frau Wolf und Herr Jäger berichten von der Zukunftswerkstatt, in der die insgesamt dreißig teilnehmenden Kinder an verschiedenen Modellen zur zukünftigen Gestaltung der Stadt gearbeitet haben. Die beiden Leiter der Zukunftswerkstatt werden ihre Ergebnisse weiterleiten, diese werden dann in dem nächsten Aktionsplan mitbeachtet. Im Anschluss schauten sich die Anwesenden die Ergebnisse an.

4.	Anfragen und Verschiedenes
-----------	-----------------------------------

Herr Jäger appelliert zur Beteiligung an der Abstimmung zu WEA in Eltville.
17.02.2024, 10:00 bis 13:00 Uhr: Begehung der Flächen die für die WEA ausgewiesen sind.

20.02.2024, 16:30Uhr: Infomarkt zum Thema WEA in der Burg Hattenheim



Simon Jäger
Vorsitzender



Noah Scheuerling
Schriftführer

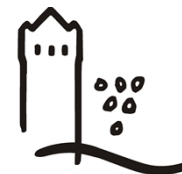

ELTVILLE AM RHEIN
WEIN-, SEKT- UND ROSENSTADT

Stadt Eltville am Rhein

Mitteilungsvorlage

Drucksache MI-1/2024

Datum: 02. Januar 2024

Aktenzeichen	13.551.12.20
Federführendes Amt	Spiel- und Sportplätze, Gewässerplanung, Umweltschutz, Feldwege
Vorlagenerstellung	Kerstin Rudloff

Beratungsfolge

Termin

Magistrat	09. Januar 2024
Ausschuss für Jugend, Soziales, Sport und Kultur	18. Januar 2024
Kinder- und Jugendbeirat	23. Januar 2024
Ortsbeirat Rauenthal	25. Januar 2024
Ortsbeirat Hattenheim	31. Januar 2024
Ausschuss für Jugend, Soziales, Sport und Kultur	15. Februar 2024
Ortsbeirat Martinsthal	21. Februar 2024
Ortsbeirat Eltville	29. Februar 2024
Ortsbeirat Erbach	29. Februar 2024

Betreff:

Bericht zur Entwicklung der Spiel- und Bolzplätze 2023

Sachverhalt:

Eltville verfügt über 26 Spiel- und Bolzplätze.

Über die kurz- und mittelfristige Planung hinaus, die für alle Spielplätze fortlaufend erfolgt, bearbeitet seit Dezember 2023 Frau Anke Otten der Hochschule Geisenheim ihre **Thesis zum Thema Vernetzungslinien** für die Biodiversität und für Kinder und Jugendliche in Eltville und Stadtteilen. Ziel ist die ganzheitliche Betrachtung zur Bewegung von Kindern in der Stadt und zur Erreichbarkeit der Spiel- und Bewegungsräume – auch als Grundlage zur Erarbeitung eines Planungsleitbildes für die weitere Stadtentwicklung.

Im Jahr 2023 wurden bisher **Investitionen** in Höhe von 50.000 € für die Spielplätze vorgenommen, weitere 50.000 € sind für die Neugestaltung des Spielplatzes Ober-Setzling vorgesehen, der zum Teil umgebaut und erneuert werden muss.

Mit dem Bau der **Pumptrack in Rauenthal** wurde 2023 ein weiteres Spiel- und Sportangebot realisiert, hier wurden 100.000 € investiert. Auch der nahegelegene Bolzplatz wurde mit neuen Toren ausgestattet, da die alten Tore nicht mehr den Sicherheitsvorschriften entsprachen. Eine Neueinsaat

erfolgte und die vorgegebenen Ausgleichsmaßnahmen sind erfolgt (Baumpflanzungen). Wenige Möblierungen fehlen noch, da sie sehr lange Lieferzeiten haben.

Zeitgleich mit der Baumpflanzung wurde auch der **Spielplatz Reitschulgasse** mit einer Baumpflanzung ergänzt, um später Schattenbäume zu erhalten.

5 Spielplätze erhielten selbstschließende Tore, da sie entweder offen standen oder zu schnell schlossen, an diversen Spielplätzen wurden auf Anregung aus den Spielplatzbegehungen außerhalb des Tores Aschenbecher installiert und einige Fahrradständer ergänzt, Bolzplatztore wurden neu bestellt und zum Teil bereits ausgetauscht.

In Eltville wurde für den **Spielplatz Rieslingstraße** / Ober-Setzling ein neues Kletternetz bestellt, welches nach ebenfalls beauftragter Prüfung der Statik installiert werden soll, da das alte Netz Spliss an den Aufhängungen entwickelt hat und nun – nach 15 Jahren – ausgetauscht werden muss. Geplant sind diese Maßnahmen für Frühjahr 2024. Zusätzlich wurde ein Ersatz für das bestehende Sonnensegel bestellt, da das alte verschlissen war.

Der Spielplatz wurde 2023 auch für den teilweisen Umbau überplant, da mehrere Einbauten ersetzt werden müssen. Die Rutsche wird trotz nahe aufgewachsener Bäume im Sommer nicht ausreichend beschattet und soll daher künftig in Richtung Norden gedreht werden. Die Entwurfsplanung wird gegenwärtig erarbeitet und die Ausschreibung der Arbeiten soll im Januar 2024 erfolgen.

Der **Spielplatz Schillerweg** / Am Hanach wird im nächsten Jahr umfangreich saniert – alle wesentlichen Holzteile ausgetauscht und die Schließung des Zaunes als Schutz gegen Hunde eingeplant.

Der **Bolzplatz Eltville-Ost** wurde für die Oberflächensanierung vorgesehen, Durchführung bei geeigneter Witterung bis März 2024.

Der **Bolzplatz Pestalozzistraße** erhielt 2022 eine Oberflächensanierung. Das Zuwachsen von den Rändern her mit Wurzelwildkräutern wird immer wieder bemängelt, ist jedoch ein Phänomen, welches nicht einfach gelöst werden kann:

Wassergebundene Wegedecken können ohne Unkrautvernichtungsmittel nicht dauerhaft vor Bewuchs bewahrt und von ihm befreit werden. Mehrere durch die Stadt angewandte Methoden (Abflämmen, mit Heißschaum entfernen) sind sehr kostenintensiv und führen nicht zum gewünschten Erfolg. Das Bespielen ist durch diesen Bewuchs jedoch ohne Einschränkung möglich – er entwickelt sich nur insbesondere dort, wo wenig betreten wird und wird durch Mähen möglichst kurz gehalten.

Für den **Eltviller Stadtpark** wurde in Zusammenarbeit mit dem Jugendzentrum und KJB 2021 bis 2023 unter Beteiligung der Bürgerschaft ein neues Nutzungs- und Raumkonzept erarbeitet. Die Arbeiten zur Schaffung des dabei entwickelten „Park für alle Generationen“ wurden im Herbst 2023 begonnen. Der erste Bauabschnitt (Spielplatz inkl. behindertengerechtes Karussell) soll bis zum Ende des Frühjahres 2024 abgeschlossen werden, insofern die Lieferzeiten der bestellten Spielgeräte dies ermöglichen.

In Erbach wurde auf dem **Spielplatz Sudetenstraße** die lange Einfassungsmauer zunächst saniert, um hier Platz für eine Mauergestaltung zu schaffen. Die Mauergestaltung mit heimischen Tieren und Fabelwesen zu den Themen Erde, Feuer, Luft und Wasser wurde bereits aufgrund von Vorentwürfen beauftragt an den Theatermaler und Künstler Herrn Albrecht aus Erbach. Witterungsbedingte Umsetzung im Frühjahr 2024.

Weitere Gestaltungswünsche werden gegenwärtig für 2024 geprüft – z.B. Informationen über interaktive Schautafeln oder QR-Codes zu den dargestellten heimischen Tierarten.

In Hattenheim wurde auf dem **Spielplatz Rheinallee** das neue Hauptspielgerät aufgebaut, ein weiteres Sandspielangebot für Kleinkinder wird vom Ortsbeirat gewünscht und dafür noch Spenden gesammelt.

Die **Spielecke Muhl** soll zugunsten einer Grünfläche mit Sitzplatz entfallen, da aufgrund der Altersstruktur im Viertel der Bedarf nicht mehr besteht.

Auf dem **Spielplatz Waldbachstraße** wird das Überdachte Sandspielgerät „Sonnenbäckerei“ künftig dafür sorgen, dass im Sandkasten mit Bagger spielende Kinder nicht vom Baggerarm tangiert werden. Es wurde geliefert und wird bei geeigneter Witterung im Frühjahr aufgebaut.

Für künftige Beschattung wurde die zusätzliche Pflanzung zweier Linden beauftragt, die in Kürze durchgeführt werden soll.

Auch bereits bestellte Bolzplatztore für den **Bolzplatz Waldbachstraße** kommen im Frühjahr und werden die alten ersetzen.

Die Spielplatzgestaltung im **Wiesental in Martinstal** wurde abgeschlossen, die Spielangebote werden sehr gern und gut angenommen. Zusätzliche Sitzgelegenheiten wurden angeregt und werden in 2024 mit eingeplant.

Die anliegende Tabelle zeigt die vorgenommenen Wünsche und Maßnahmen im Detail.

Finanzielle Auswirkungen:

Begründung zur Nachhaltigkeit der Maßnahme:

Anlage(n):

- (1) Spielplätze_Stadtgebiet 12_2023
- (2) Maßnahmen Spiel und Bolzplätze 2023 u 2024

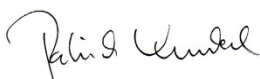

Patrick Kunkel
Bürgermeister

Eltville am Rhein

Wein-, Sekt- und Rosenstadt

Eltville: Spiel- und Bolzplätze

1. Adelheidstraße: neu 2012, neues Hauptspielgerät 2022
2. Rieslingstraße: neu 2008
Sonnensegel 2012 / 2014 / 2023;
Sanierung gepl. 2024
3. Skateranlage: Belag / Rail neu 2014,
Erweiterung 2019 Streetball und
Basketball
4. RheinSpielWiese: neu 2019
5. Rosengarten: neu 2017; Sonnensegel
2021
6. Am Hanach: neu 2013
7. Stadtpark – Fitnessparcours 2016/
Sanierung 2023, Neuanlage
Spielplatz geplant 2023/24
8. Eltville-Ost : Neuanlage 2009
9. Bolzpl. Eltv.-Ost: Sanierung 2024
10. Bolzplatz Pestalozzistraße:
Sanierung 2022
11. Bolzplatz am Wasserwerk

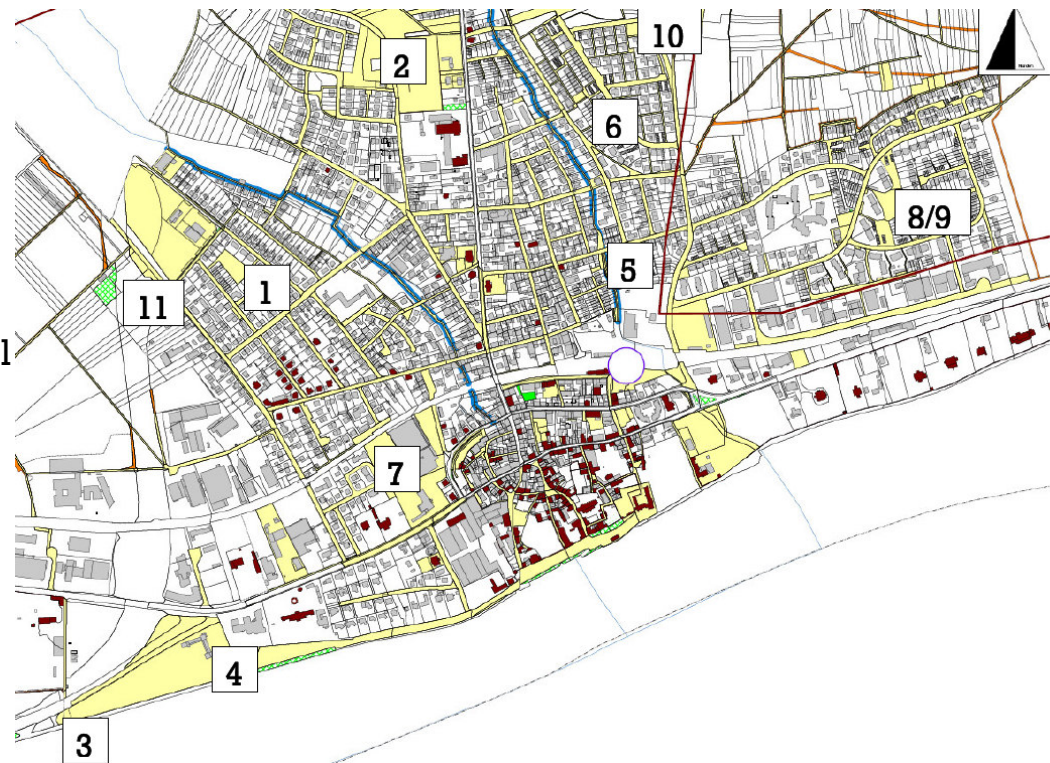

Eltville am Rhein

Wein-, Sekt- und Rosenstadt

Erbach: Spiel- und Bolzplätze

12. Bachhöller Weg: Turnreck neu 2010, Drehscheibe 2012. Pavillon / Sitzgruppe mit Dach neu 2009 / 2012, Pavillon / Sitzgruppe zerstört 2010 / 2013, Neuanlage geplant 2024
13. Bolzplatz Bachhöller Weg: Ersatz von 2 Toren 2013, Neuanlage geplant 2024
14. Am Bubenberg: Vogelnestschaukel 2011; Zaun und Tor 2014
15. Rheinallee: Zaun neu 2013, Tor und Tragbalken Raumkapsel 2017, Ersatz Kombigerät 2019, Sonnensegel 2022, Sandkasten neu 2023
16. Sudetenstraße: Neuanlage 2022 / 2023, Wandmalerei 2024

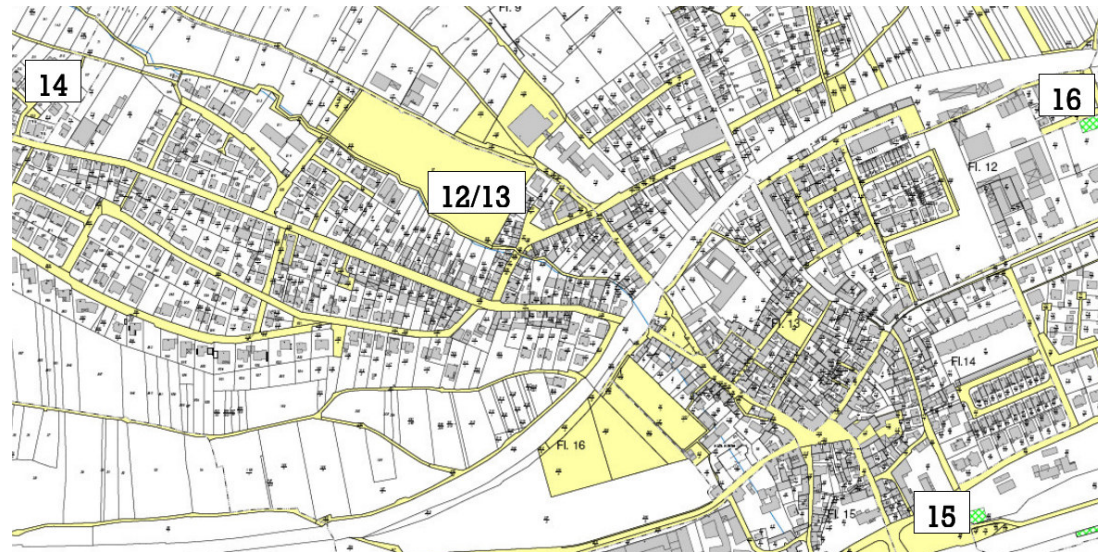

Eltville am Rhein

Wein-, Sekt- und Rosenstadt

Hattenheim: Spiel- und Bolzplätze

17. Rheinallee: Hauptspielgerät neu 2023, neue Schaukel 2014
18. Burggasse: Ergänzung Spielhaus 2014
19. Muhl: neu 2010
20. Waldbachstraße: Eisenbahn neu 2022, „Leuchtturm“ mit Rutsche und Sitzgruppe neu 2016, Sandbagger neu 2021, Sandspielhaus 2024
21. Bolzplatz Waldbachstraße: Ersatz Torwand 2014 / Tore 2024

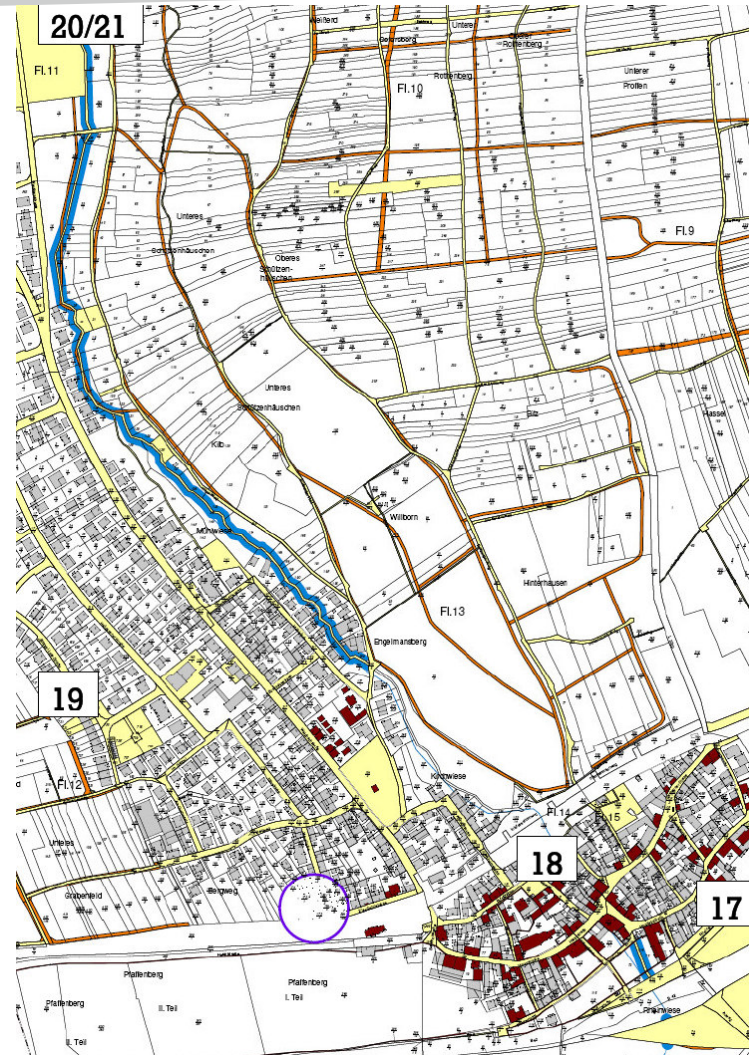

Eltville am Rhein

Wein-, Sekt- und Rosenstadt

Martinsthal & Rauenthal: Spiel- und Bolzplätze

- 22. Martinsthal, Wiesental: 2010 / 2014,
Fitnessparcours neu 2015,
Neugestaltung 2023
- 23. Bolzplatz Wiesental Neugest. 2023
- 24. Rauental, Reitschulgasse: Karussell neu
2010, Neuanlage: 2018; Sand-
kasten
- 25. Bolzplatz Reitschulgasse: Tore 2023
- 26. Pumptrack 2023
- 27. Rauental, Taunusstraße: neu 2021

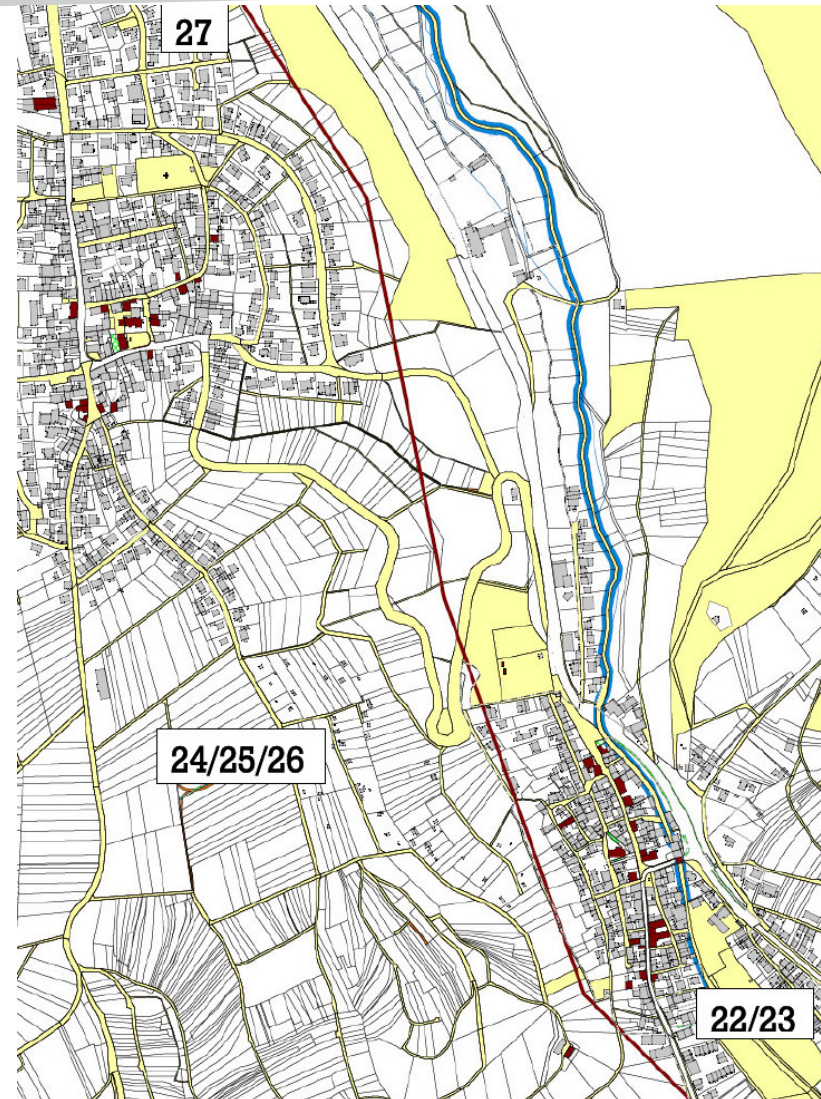

Spielplatz	JSSK / KJB Spielplatzbegehungen: Kurzfristige Maßnahmen	Bemerkungen	Kostenschätzung*	Planung für 2023 investiv
Eltville				
Bolzplatz am Wasserwerk	Altersbeschränkung auf städtischer Website bis 14 Jahre, auf dem Schild fehlt dieser Hinweis, aber ist eine Altersbeschränkung überhaupt notwendig?	Altersbeschränkung für Bolzplätze unter 18 nicht sinnvoll, da das Angebot in der Regel gerade zwischen 14 und 18 Jahren gern wahrgenommen wird.		
	Mülleimer und Bänke sollte aufgestellt werden.	1 Bank und ein Mülleimer wurden aufgestellt, Bank wurde	2.500	
	Platz von Löchern befreien.	Fräsen, Neueinsaat? Wird immer wieder als Hundespielwiese zweckentfremdet. Hunde graben z.T. Löcher. Diese werden bei Bedarf verfüllt. Befestigung des Untergrundes nicht möglich, da Wasserschutzgebiet.		
	Netze in die Tore hängen, damit es nicht zu oft nötig wird, über den Zaun zu klettern, denn dieser nimmt dabei Schaden. Es gibt außerdem ein großes Loch im Zaun, so dass man auch bei geschlossenem Tor auf den Platz gelangen kann. Zaun reparieren, da Wasserschutzgebiet.	Zaunreparatur kurzfristig. Netze wurden regelmäßig beschädigt (Vandalismus). Tore müssten daher ersetzt werden durch neue mit Metallkorb. Allerdings wurden bei diesen die Zwischendrähte oft herausgebrochen, so dass Verletzungsgefahr an herausstehenden, scharfkantigen Drähten besteht. Dies ist nicht reparabel. Austausch wäre daher oft notwendig. Daher werden weiterhin Tore ohne Netze angeboten.	7.500	
Rosengarten (am Sülzbach)	Sonnensegel über Schaukel und Holzspielgerät	Sonnensegel über Spielgerät und Sandkasten wurden in KW 50/2021 installiert (Kosten 2020: 7.500 €). Sonnensegel über Schaukel nicht möglich (Platzbedarf/Fallschutz)	erl.	
Eltville-Ost	Sand erneuern / Wildkraut entfernen	Frühjahr 2022 erfolgt	erl.	

Spielplatz	JSSK / KJB Spielplatzbegehungen: Kurzfristige Maßnahmen	Bemerkungen	Kostenschätzung*	Planung für 2023 investiv
	Schild erneuern, genau wie in der Pestalozzistraße	Schilder erneuert Dez. 2021, Bolzplatzschild schon wieder abgerissen - nachbestellt. Wurde wieder aufgehängt	erl.	
	Auch hier gab es eine Klage eines Anwohners und ein Gerichtsurteil, noch aktuell?	Gerichtsurteil noch gültig, Aufschließen Morgens/ Abschließen Abends und Sonntags. Dies wird durch Anwohner gemacht.	erl.	
	Sachlage klären und eventuell auch mit den damals beteiligten Bürger*innen sprechen	Sachlage geprüft 2020, Erfordernis gegeben, da sonst Nutzungskonflikte zu groß	erl.	
	Bolzplatz	Grundhafte Oberflächensanierung ist beauftragt, witterungsbedingt zurückgestellt	12.500	12.500
	Seilbahn Austausch Seile und Anschlag	Sanierungsbedarf 2022, Seile ausgetauscht	erl.	
	Spielplatz muss mehr gepflegt werden. Verunreinigung auch durch Hundekot.	wird regelmässig in Pflege berücksichtigt. Ordnungspolizei wurde aktuell dort hingeschickt zur Kontrolle bzgl. Hunden	Dauerthema	
Hildegardisstraße	Das etwa 400 m ² Grundstück ist stark verwildert, Anwohner*innen legen ihren Grünschnitt hier ab.		erl.	
	Von Pflege ist hier nichts zu sehen, alte Reste von Spielgeräten verfaulen und liegen herum, das Grundstück ist notdürftig gesperrt. Hier müsste dringend aufgeräumt werden.	Spielplatz stillgelegt, Grundstück in Verpachtung	erl.	
	Nutzungsvorhaben klären, gibt es bereits Pläne in der Stadtverwaltung für das Grundstück?	nein	erl.	

Spielplatz	JSSK / KJB Spielplatzbegehungen: Kurzfristige Maßnahmen	Bemerkungen	Kostenschätzung*	Planung für 2023 investiv
Rieslingstraße	Das Schild weist darauf hin, dass der Spielplatz nur bis 12 Jahre ist, warum? Im hinteren Bereich gibt es eine gemütliche Sitzecke, dort treffen sich bestimmt ältere Jugendliche. Machen die Probleme?	Schild wurde Dez. 2021 ersetzt - Altersbeschränkung 14 Jahre - diese gilt für den Spielplatz, nicht jedoch für die gesamte Parkanlage. Treffplatz für Jugendliche im Sommer häufig vermüllt	erl.	
	Steg und Hangaufstieg sind zu ersetzen	Neuplanung und -anlage 2023/2024; Planung erstellt, Magistrat hat zugestimmt. Ausschreibung in Vorbereitung		50.000
	Ein toter Apfelbaum im hinteren Bereich, ersetzen? Auch totes Holz ist nützlich, z.B. als Nistraum.	Nachpflanzung mit Neuanlage 2024		
	Unter der Brücke fehlt Pflege. Könnte hier ein Wasserspiel eingerichtet werden?	Wasserspiel braucht Leitungszuführung, sauberes Wasser (Hygiene) und Entwässerungsleitungen, zurückgestellt	45.000	
Rieslingstraße	Überprüfung der großen Klötze am Ausgang, da sie größere Risse aufweisen, ein Sicherheitsproblem?	Kein Sicherheitsproblem, da nur Sitzgelegenheit im Park	erl.	
	Beim Klettergerüst ist ein Seil im obersten Bereich angerissen und muss dringend ausgetauscht werden, da Sicherheitsrisiko	Seil Reparatur kurzfristig erfolgt, Austausch gesamtes Seilnetz 2023 erforderlich. Austausch (mit Fundamentprüfung) beauftragt, Durchführung voraussichtl. März 2024		
		Torschließung bemängelt durch TÜV: 2 neue automat. Torschließer eingebaut	erl.	3.000

Spielplatz	JSSK / KJB Spielplatzbegehungen: Kurzfristige Maßnahmen	Bemerkungen	Kostenschätzung*	Planung für 2023 investiv
Adelheidstraße / Wilhelm-Kreis-Straße	Basketballkorb	Untergrund muss ertüchtigt werden und Ballfangzaun für Basketballspiel erforderlich. Es gab dort aufgrund der Lärmbelästigung durch Basketballspiel oft Beschwerden, deshalb wurde stattdessen die Tischtennisplatte und Sitzgruppen aufgestellt. Zurückgestellt	14.500	
	Baumstämme zum Balancieren	Balancierangebot an neuem Spielgerät "Frettchen"	erl.	
	Holzklettergerüst reparieren	Klettergerüst abgebaut, Aufbau neues Klettergerüst Frühjahr 2022 (Vorlage Magistrat für 14.12.2021; Kosten: rd. 18.000,- €). Lieferung KW 25/2022. Montage wird 2023 abgerechnet	erl.	
	Schaukeln (re)installieren	Schaukeln neu aufgestellt	erl.	
	plus Nestschaukeln	1 Nestschaukel, klein. Aufstellung 2024 eingeplant	3.500	
Bolzplatz Pestalozzistraße	Schild erneuern, Hinweis auf Verbot von Glas, Zigaretten etc. fehlt, Altersbeschränkung aufheben und ebenso die Zeit (bis Einbruch der Dunkelheit, auch im Winter?)	Schild erneuert Dez. 2021, Altersbeschränkung, da viele Nutzer aus dem weiteren Umkreis hier am Wochenende stark nutzten (JSSK 2018)/ Lärmbelästigung Anwohner	erl.	
	Bitte Rechtsgrundlage klären, ob die aus den Beschwerden eines Nachbarn resultierenden Gerichtsbeschlüsse noch Gültigkeit haben.	Sachlage geprüft 2019, Erfordernis gegeben, da sonst Nutzungskonflikte zu groß; Hauptkläger wohnt noch da.		
	Zwar keine tiefen Löcher auf dem Platz, aber Pflegezustand katastrophal.	Grundhafte Oberflächensanierung, Freischnitt und Zaunreparatur durchgeführt. Wiedereröffnung ab 19. Mai. PM veranlasst	erl.	

Spielplatz	JSSK / KJB Spielplatzbegehungen: Kurzfristige Maßnahmen	Bemerkungen	Kostenschätzung*	Planung für 2023 investiv
	Wer öffnet und schließt den Bolzplatz? (Kosten für externen Schließdienst 2 x täglich an 6 Tagen/Woche; Jährlich ca. 3.500 €)	Es gab Paten, allerdings wurde Schloß immer wieder ausgetauscht und der Bolzplatz tagsüber von Unbekannten wieder verschlossen (Vermutung: Anwohner, die das stört), sodass die Paten nicht mehr schließen.		
Skateranlage	Auf dem Schild steht, dass Radfahren verboten ist, muss das sein?	Die Anlage ist für Skater gedacht, Nutzung mit Fahrrad ist nicht zulässig und zu riskant (Unfallgefahren groß)	erl.	
	Betonringe, deren Zweck sich den Anwesenden nicht erschließt, werden als Mülleimer benutzt, was nicht besonders schön aussieht. Können die Ringe demontiert werden?	Betonringe dienen seit Jahren als "Mülleimer", da hier viel Müll - leider auch Glasbruch - anfällt und offenbar einige Besucher die Mülltonnen gar nicht nutzen, wenn sie dafür kleinere Entfernungen zurücklegen müssten.	erl.	
	Die Restmülltonnen haben gelbe Deckel, das verwirrt, sie sollten durch dunkle Deckel ersetzt werden.	Restmülltonnendeckel werden häufig abgerissen. Diese wurden individuell aus dem vorhandenen Bestand der Stadt ersetzt.	erl.	
	Ein großer Aschenbecher für Zigaretten wäre sinnvoll, es liegen zu viele Kippen herum.	Aschenbecher wurde an Schilderstange integriert und mehrfach abgerissen. Dann besteht Verletzungsgefahr. Daher wurde er nicht mehr ersetzt	erl.	
	Außerdem könnte eine große Tonne für Glas aufgestellt werden, allerdings ist Glas nur sortenrein zu recyceln.	Siehe oben: "Betonringe". Glastrennung unwahrscheinlich, auch Aufstellung von Glascontainern geprüft: kann im Überschwemmungs-gebiet nicht aufgestellt werden (kurzfristige Abholung des Containers nicht möglich bei Hochwasser)	erl.	
	Ein Hundekotbeutelhalter wäre hier ebenfalls sinnvoll.	Hundekot - Tütenspender hängt über dem Mülleimer	erl.	

Spielplatz	JSSK / KJB Spielplatzbegehungen: Kurzfristige Maßnahmen	Bemerkungen	Kostenschätzung*	Planung für 2023 investiv
RheinSpielWiese	Die Anwesenden diskutieren die Frage, ob es sinnvoll ist, noch mehr Spielgeräte zu installieren und wenn ja welche. Die Rheinwiese wurde extra sparsam möbliert, um den freien Blick auf den Rhein zu erhalten.	RheinSpielWiese liegt im Überschwemmungsgebiet. Alle Spielgeräte müssen abbaubar sein (wegen gefährlichem Anstau durch angeschwemmtes Material) und es darf kein abschwemmbares Material dort liegen (Sand, Fallschutzhäcksel oder -kies). Netz und Schaukel müssen daher bei Hochwassergefahr abgebaut werden.	erl.	
	Dennoch werden einige Vorschläge für weitere Spielgeräte gemacht, wie z.B. eine Rutsche, eine Wippe, ein Wasserspielplatz	Mehr Möblierung und Wasserspielplatz aufgrund dessen an dieser Stelle nicht möglich	erl.	
Am Hanach / Schillerweg	Geräte sind voller Tierkot und müssen dringend gereinigt werden. Das zentrale Spielgerät muss nicht nur gereinigt, sondern auch ausgebessert und gerichtet werden.	Reinigung / Ausbesserung ist kurzfristig erfolgt, muss immer wieder gereinigt werden. In Pflorgetournus vorgesehen	erl.	
	Auch auf dem Boden liegt Hundekot, Hunde können auf den Spielplatz laufen, weil ein Zaun fehlt. Dieser müsste (wieder) aufgestellt werden.	Zaunerneuerung / Schließung des bestehenden Zaunes zurückgestellt aufgrund fehlender Haushaltsmittel, Planung für 2024	6.500	
	Der Spielsand ist ebenfalls völlig verdreckt.	Austausch ist aktuell wieder erfolgt im März 2023		
	Eine zusätzliche Sitzbank und ein Tisch (vielleicht mit Schachbrettmuster?) könnten aufgestellt werden. Platz hat überhaupt keine Aufenthaltsqualität.	Fallschutzabstände sind einzuhalten, hier ist für weitere Möblierung kein zusätzlicher Platz vorhanden. Durch Ersatz der Bank mit Sitzgruppe würde die Zufahrt zu sehr eingeengt, daher ist das nicht möglich	erl.	

Spielplatz	JSSK / KJB Spielplatzbegehungen: Kurzfristige Maßnahmen	Bemerkungen	Kostenschätzung*	Planung für 2023 investiv
	Die obere Ebene wirkt trostlos (gepflasterte Fläche). Könnten hier Fahrradständer und/oder eine Sitzbank aufgestellt werden? Aufstellung einer Tischtennisplatte oben durch Anlieger angeregt.	Platz reicht für Tischtennisplatte nicht aus. Dort oben wurden kurzfristig Fahrradständer installiert.	erl.	2.500
	Altersbeschränkung (bis 12 Jahre) sollte überprüft werden. Hinweisschilder sind defekt und müssen erneuert werden	Alterbeschränkung bis 14 Jahre wurde im Dez. 2021 auf neuer Beschilderung ausgewiesen	erl.	
Stadtpark Fitnessparcours		Instandsetzung erfolgt	erl.	
Martinstal				
Wiesenthal	Tischtennisplatte versetzen	Versetzung zum Weg hin geplant im Rahmen der Umbaumaßnahmen 2023	erl.	
	Installation Toilette	Toilette an Weinprobierstand vorhanden, Nutzung nur bei Betrieb möglich. Kosten für Unisextoilette, barrierefrei - grob geschätzt ohne Tiefbaukosten - in Spielplatzplanungen zurückgestellt. Es wird momentan geprüft, ob und wo neue öffentliche Toiletten aufgestellt werden können und sollen.	175.000	
		Kosten für mobile Toilette im Container - Instandhaltungskosten jährlich ca.: 12.000 €		
	Installation von selbstschließenden Türen?	Versetzung der Tore/Erweiterung Spielplatz geplant für 2022, Tor dient auch der Befahrung und kann daher nicht selbstschließend sein.	erl.	

Spielplatz	JSSK / KJB Spielplatzbegehungen: Kurzfristige Maßnahmen	Bemerkungen	Kostenschätzung*	Planung für 2023 investiv
	Neuanlage Spielgerät für ältere Kinder (Alter 5 bis 14), Montagekosten	Montagekosten Spielgerät RIKU	erl.	5.000
Erbach				
Sudentenstraße (evang. Kirche)	Boot defekt, Abschleiß und Neuanstrich nötig	Ersatz Hauptspielgerät 2023, Pfahlhaus mit Rutsche, Treppe und Kletternetz-Aufstieg	erl.	
	Sand dreckig und nicht benutzbar austauschen	Sand ausgetauscht 2022	erl.	
	Schaukel für Kleinkinder aufstellen	Schaukel bestellt, nach Lieferung Einbau	erl.	
	Tor zum Fußballspielen aufstellen	Für Torwand und zum Fußballspiel ist dort zu wenig Platz.	erl.	
	Bänke in den Schatten, Sonnensegel, Nordseite plus einem Tisch	Bänke umgesetzt und mit Tisch ergänzt, Wipptiere und Sandkasten gesetzt	erl.	
	Mülleimer zu den Bänken stellen	Mülleimer an den Bänken wäre sehr ungünstig, da Wespen diese aufsuchen	erl.	
	Karussell streichen	Ersetzt	erl.	
	Lokomotive ist sehr klein, kann die verlängert werden?	Wurde nach 2x Vandalismus nur noch als "Kleine Eisenbahn" ersetzt, wurde kurzfristig wieder zerstört und ersetzt	erl.	
	Tor zur Straße, damit Kinder nicht raus und Hunde nicht reinlaufen können	Momentanes "Drängelgitter" ausreichend, da Kinder nicht direkt auf die Straße laufen können. Einbau Tor daher nicht erforderlich. Spielplatz ist gepachtet.	erl.	
	Aschenbecher vor dem Spielplatz	Ist links vom Eingang installiert	erl.	
	Mauer farbig anlegen?	Genehmigung erteilt vom Vorstand der Evang. Kirche (Eigentümer) am 08.05.2023	erl.	
	Mauer	Auf Anregung des Ortsbeirates wurde die Mauer repariert und neu überstrichen	erl.	

Spielplatz	JSSK / KJB Spielplatzbegehungen: Kurzfristige Maßnahmen	Bemerkungen	Kostenschätzung*	Planung für 2023 investiv
	Wandbilder	Auf Anregung des Ortsbeirates wurde Theatermaler Albrecht für Wandbemalung (Themen: Feuer, Wasser, Erde, Luft mit heim. Tieren) beauftragt, gem. Vorentwürfen. Durchführung witterungsbedingt im Frühjahr 2024		
Bachholler Weg	auf Höhe des ersten Tores zum Bach hin, ist ein Zaunteil defekt, <u>Verletzungsgefahr</u>	Reparatur kurzfristig erfolgt	erl.	
	Der hölzerne Pavillion an der Seilbahn ist defekt / Kleine Rutsche muss beschattet werden oder nach Norden gedreht werden, viel zu heiß zum Rutschen im Sommer. Beschattung durch große Bäume? Können die bestehenden verpflanzt werden?	Wurde durch Vandalismus direkt nach Aufbau und noch mehrfach im Nachhinein stark beschädigt. Planung / Neuanlage des gesamten Spielplatzes erforderlich - Mittelanmeldung für 2024 erfolgt. Neuanlage soll 2024 mit Bürgerbeteiligung geplant und dann umgesetzt werden		
	Seilbahnreparatur		erl.	
	Slackline zwischen den Bäumen installieren.	Slacklines schädigen Bäume nachhaltig (Abrieb/Scherbewegung und Druck auf der Rinde/Kambiumablösung), Befestigung an Pfosten erforderlich. Wird im Gesamtkonzept berücksichtigt		
	Sitzmöglichkeiten mit Überdachung schaffen	Waren vorhanden, wurden zerstört. Wird im Gesamtkonzept berücksichtigt		
	Aufhebung der Altersbeschränkung, auch ältere Jugendlichen brauchen Aufenthaltsmöglichkeiten	Ältere Jugendliche halten sich da im Sommer oft auf, dies führte schon zu vielen Anliegerbeschwerden. Wird im Gesamtkonzept berücksichtigt.		

Spielplatz	JSSK / KJB Spielplatzbegehungen: Kurzfristige Maßnahmen	Bemerkungen	Kostenschätzung*	Planung für 2023 investiv
Rheinallee (Weinprobiertand)	Drehspielgerät schwergängig, muss geölt werden	Schwergängigkeit durch neue Manschette - TÜV-Vorschrift aus Sicherheitsgründen, da sonst Verletzungsgefahr		
	Häuschen braucht neuen Anstrich	Neues Sandspielhaus geliefert, Reparatur lohnt nicht, da auch Pfosten mitbetroffen. Einbau erfolgt	erl.	
	Aufstieg Rutsche defekt	Rutschenaufstieg 2022 ersetzt		
	Ständer für Kinderfahräder	Um den Eingang sind überall Bänke angeordnet, auf dem Gehweg kann kein Fahrradständer aufgestellt werden. Zurückgestellt		
	Sitzbank um den Baum herum	Fallschutzabstände sind einzuhalten, Fläche ist dafür zu klein	erl.	
	Wippe für die Kleinen	Vorhandene Wippe ist ungefährlich - entspricht den Spielplatznormen, nur 1 Wipptier möglich (Fallschutzabstände dürfen sich nicht überschneiden)	erl.	
	Aschenbecher vor Spielplatz	wurde am Eingang montiert		
Bubenberg	Sand austauschen, Geräte reinigen		erl.	
	Aschenbecher vor dem Spielplatz montieren	Spielplatz nur für Kleinkinder, gehört zum Baugebiet Bubenberg (vorgeschrieben), Aschenbecher wurde am Eingang montiert	erl.	
	Schilder erneuern	erneuert Dez. 2021	erl.	
Hattenheim				
In der Muhl (Spielecke)	Hygiene schlecht, Rutsche voller Taubendreck, alternativ: Röhrenrutsche?	Spielplatz wird in Kürze geschlossen und abgebaut - soll als Grünfläche mit Sitzgruppe ausgestattet werden		
Waldbachstraße (Spiel- und Bolzplatz)	Beschattung durch große Bäume über Bagger, Lock, Bank und Sitzecke.	Baumpflanzung muss Beschattungswirkung erst entfalten. Angebot wurde angefragt	3.000	3.000
	Sonnensegel über Bagger, Lock, Bank und Sitzecke.	Kosten 1 Sonnensegel mind. 10.500 €, Fallabstände müssen geprüft werden. Zurückgestellt	10.500	

Spielplatz	JSSK / KJB Spielplatzbegehungen: Kurzfristige Maßnahmen	Bemerkungen	Kostenschätzung*	Planung für 2023 investiv
	Neues Dach über Sitzecke.	Dach wurde zerstört. Bedenken wegen Sonnensegel - da hier viel Vandalismus erfolgt. Ersatz durch neue überdachte Sitzecke mittelfristig, ist bestellt. Lieferung im Frühjahr 2024	3.500	
	Eisenbahn	durch Vandalismus zerstört, neue eingebaut	erl.	
	Seilbahnreparatur erforderlich	Seil ersetzt, Fallschutz erneuert	erl.	
	Karussell schleift und die Sitzbretter müssen abgeschliffen werden.	Karussell kurzfristig gewartet, Reparatur Sitzbretter durchgeführt		
	Leuchtturm braucht einen neuen Anstrich.	Vorgesehen für Frühjahr 2024		
	Bagger müsste an die Seite gerückt werden, so dass keine Kinder mehr unbeabsichtigt umgehauen werden.	Bagger braucht Fallschutzbereich. Sandkasten mit Dach für Kleinkinder geliefert - wird in Kürze aufgestellt.	3.600	3.600
		Fußballtore müssen ersetzt werden, bestellt. Lieferung im Frühjahr 2024	8.500	8.500
		Neuanlage Bolzbereiche um Tore wird mit Neuaufstellung der Tore anvisiert	4.500	
Burggraben	Neues Torzaunelement an die obere, direkt neben der Burg liegende Seite, damit man mit Kinderwagen leichter zur Bank kommt.	Nachvollziehbarer Wunsch. Jedoch Sicherheitsrisiko: Dies ist ein sehr breites Pflögetor, wenn es offen stehen bleibt, können die Kinder direkt auf die Straße laufen und es besteht Verletzungsgefahr (Fallschutzräume)	erl.	
	Vorhandenes Tor schließt zu schnell, man kommt mit Kinderwagen und Kleinkind kaum durch. Bitte einstellen, dass es langsamer zufällt.	Das Tor muss zum Schutz der Kinder schnell schließen, damit sie nicht einfach herauslaufen können. Neuer Schließmechanismus eingebaut	erl.	750

Spielplatz	JSSK / KJB Spielplatzbegehungen: Kurzfristige Maßnahmen	Bemerkungen	Kostenschätzung*	Planung für 2023 investiv
	Ein Anwohner schlägt vor, von außen einen Schieberiegel an das Tor zu befestigen, damit kleine Kinder nicht unbemerkt auf die Straße rennen können.	Schieberiegel ungünstig, da Kinder dann auch selbständig nicht mehr aus dem Tor heraus können.	erl.	
Rheinallee	Häuschen und Schiff brauchen einen neuen Anstrich	Ersatz Spielgerät: Bestellung 2022, Montage Juni 2023	erl.	4.800
	Bänke sollten in den Schatten verschoben werden auf den Hügel. Eine Sitzgruppe im Schatten wäre schön.	Umbau wird geprüft, zunächst Ersatz Spielgerät	4.500	
	Zugang vergrößern, Erdreich anheben, um Zugang für Kinderwagen zu erleichtern.	Erweiterung Zugang wird geprüft - neues Tor	6.000	
Rauenthal				
Reitschulgasse	Eine zusätzliche Mülltonne aufstellen an der Bubenhäuser Höhe.	Wird in Gesamtkonzeption berücksichtigt (betrifft Grünflächen) - Aufstellung im Frühjahr 2023	erl.	
	Sandspielhaus muss erneuert werden	Wurde ersetzt	erl.	
Pumptrack	Anlage der Pumptrack und Neuanlage Bolzplatz Reitschulgasse Rauenthal	Umsetzung 2023 inkl. Pflanzung, zusätzliche Möblierungen sind bestellt	erl.	100.000
Taunusstraße	Die Nestschaukel wurde abmontiert, war aber eigentlich ein Highlight, kann sie wieder angebracht werden?	Nestschaukel wurde bemängelt - und nun aufgestellte Schaukel gewünscht und installiert. Mehr passt wegen Fallschutzabständen nicht hierher.	erl.	
	Wäre es möglich, die Betonwand zu verschönern?	Garagenwand privat		
Allgemein		Wipptiere: 6 zu ersetzen - 3 ersetzt Frühjahr 2023, 3 weitere bestellt		6.200
Gesamtsumme Schätzung	*Kostenschätzungen nur investive Maßnahmen - inkl. Einbau -			199.850

Spielplatz	JSSK / KJB Spielplatzbegehungen: Kurzfristige Maßnahmen	Bemerkungen	Kostenschätzung*	Planung für 2023 investiv
Planung für Mittelanmeldung investiv 2024:				
Spielplatz Bachhöl, Inv.Nr. I063661- 10	Planung 17.600 €, Bausumme 158.500 €	Maßnahmen zum Hochwasserschutz abgestimmt. Neuplanung und - Anlage mit Bürgerbeteiligung 2024 vorgesehen		
Inv.Nr. I063661- 01	100.000,00	Spielplätze Neuinvestitionen		