

Querschnitt 1

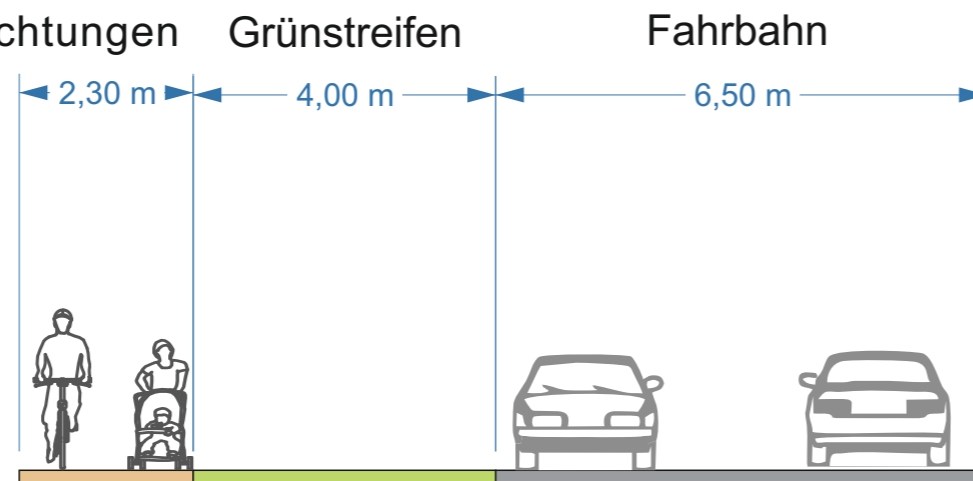

gem. Geh- und
Radweg,
Zweirichtungen



Legende

Oberflächen

- Fahrbahn
- Parken
- Fahrbahnteiler / Mittelinsel Kreisverkehr
- Kopfsteinpflaster
- Busbuchten
- Gehwege / Seitenraum
- Radwege

Grünflächen

- Rasenflächen / unversiegelte Flächen
- Bäume / Sträucher

Sonstiges

- Grundstückszufahrten

Abschnitt Nord: Urberacher Str. / Ober-Röder Str.

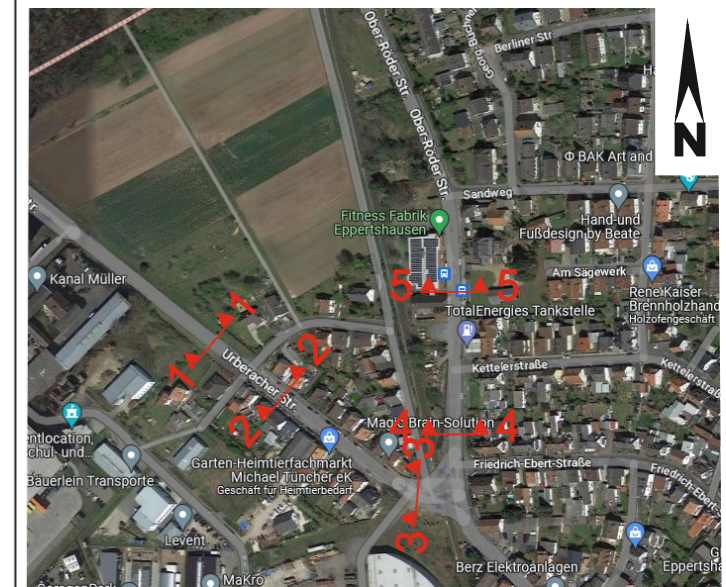

h_da hochschule darmstadt bau- und umweltingenieurwesen	bearbeitet	Datum	Name
	gezeichnet	04.04.23	R.Tchabo
	geprüft	06.04.23	C.Wolf

Audit Eppertshausen OD Bestandsaufnahme	Auftraggeber: Gemeinde/ Stadt 64859 Eppertshausen	
	Studentisches Projektbüro Verkehrswesen	Anlage
Maßstab		1:100

Querschnitt 2

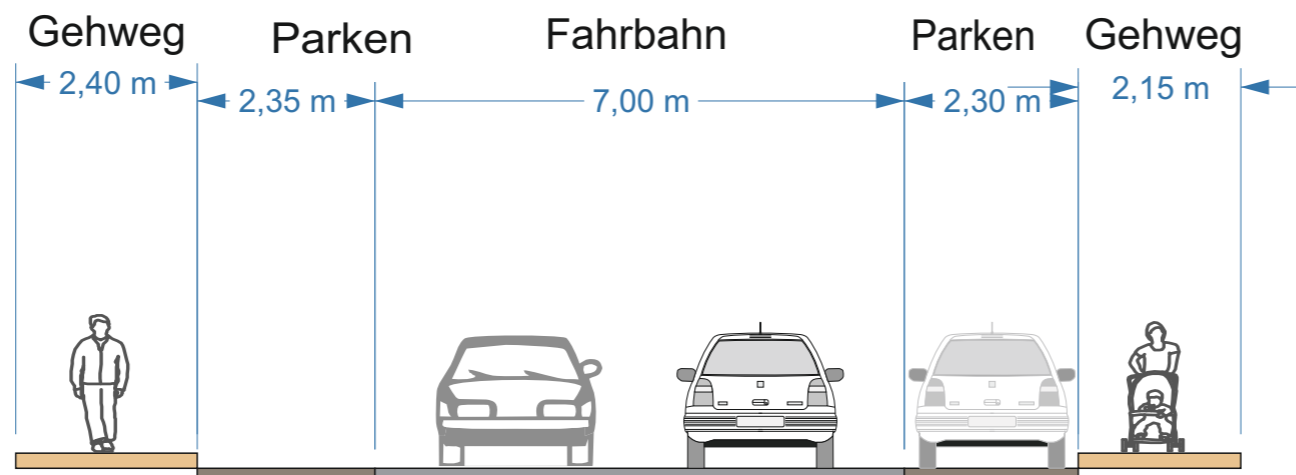

Legende

Oberflächen

- Fahrbahn
- Parken
- Fahrbahnteiler / Mittelinsel Kreisverkehr
- Kopfsteinpflaster
- Busbuchten
- Gehwege / Seitenraum
- Radwege

Grünflächen

- Rasenflächen / unversiegelte Flächen
- Bäume / Sträucher

Sonstiges

- Grundstückszufahrten

Abschnitt Nord: Urberacher Str. / Ober-Röder Str.



h_da hochschule darmstadt bau- und umweltingenieurwesen	bearbeitet	Datum	Name
	gezeichnet	04.04.23	R.Tchabo
	geprüft	06.04.23	C.Wolf

Audit Eppertshausen OD Bestandsaufnahme	Auftraggeber: Gemeinde/ Stadt	
	64859 Eppertshausen	

Studentisches Projektbüro Verkehrswesen	Anlage	2, Blatt 2
	Maßstab	1:100

Querschnitt 3



Legende

Oberflächen

- Fahrbahn
- Parken
- Fahrbahnteiler / Mittelinsel Kreisverkehr
- Kopfsteinpflaster
- Busbuchten
- Gehwege / Seitenraum
- Radwege

Grünflächen

- Rasenflächen / unversiegelte Flächen
- Bäume / Sträucher

Sonstiges

- Grundstückszufahrten

Abschnitt Nord: Urberacher Str. / Ober-Röder Str.

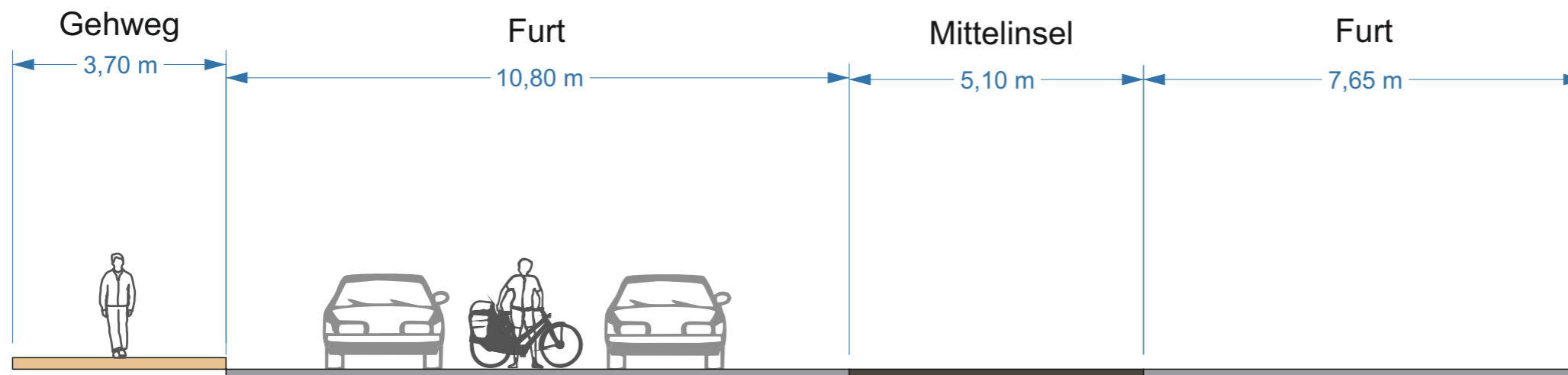
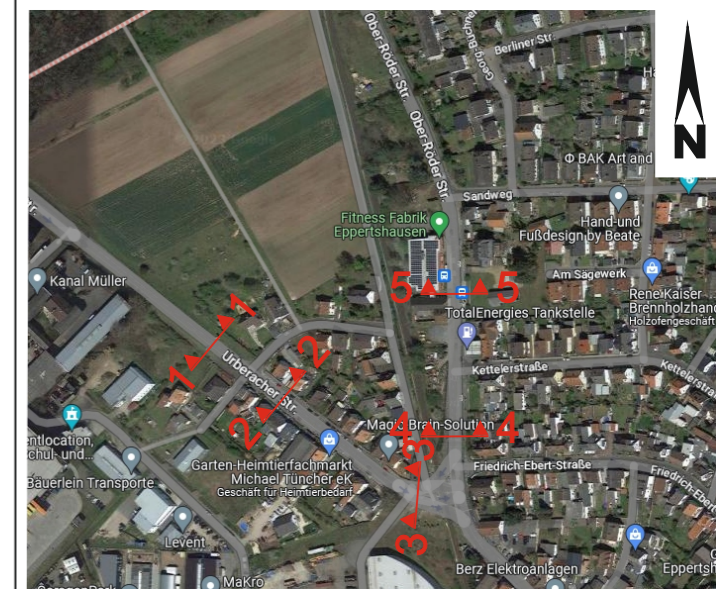

h_da hochschule darmstadt bau- und umweltingenieurwesen	bearbeitet	Datum	Name
	gezeichnet	04.04.23	R.Tchabo
	geprüft	06.04.23	C.Wolf

Audit Eppertshausen OD Bestandsaufnahme	Auftraggeber: Gemeinde/ Stadt	
	64859 Eppertshausen	

Studentisches Projektbüro Verkehrswesen	Anlage	2, Blatt 3
	Maßstab	1:100

Querschnitt 4

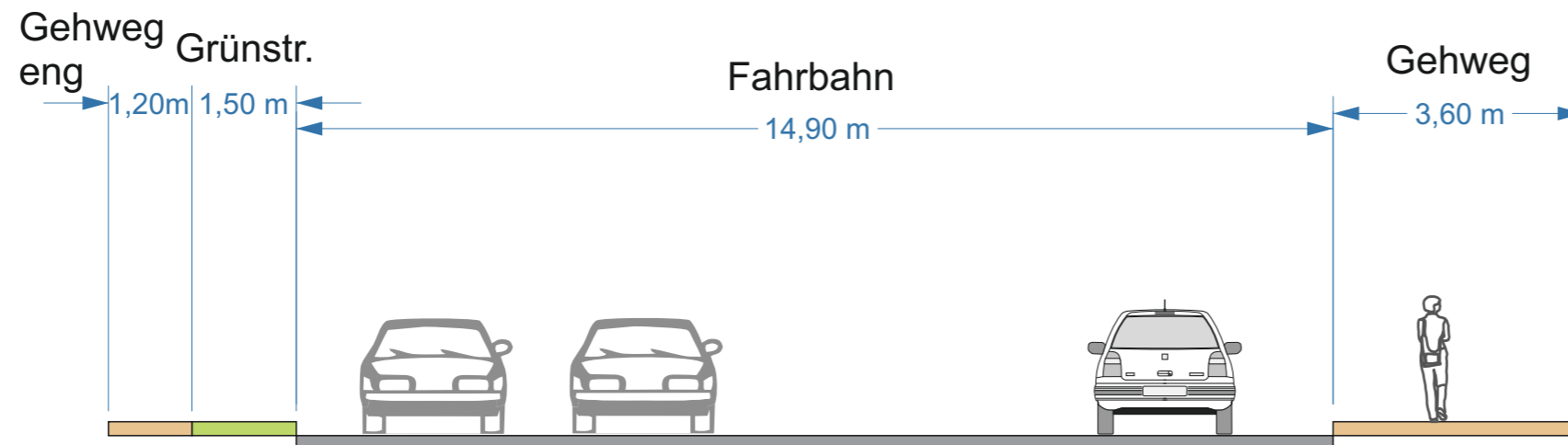

Legende

Oberflächen

- Fahrbahn
- Parken
- Fahrbahnteiler / Mittelinsel Kreisverkehr
- Kopfsteinpflaster
- Busbuchten
- Gehwege / Seitenraum
- Radwege

Grünflächen

- Rasenflächen / unversiegelte Flächen
- Bäume / Sträucher

Sonstiges

- Grundstückszufahrten

Abschnitt Nord: Urberacher Str. / Ober-Röder Str.

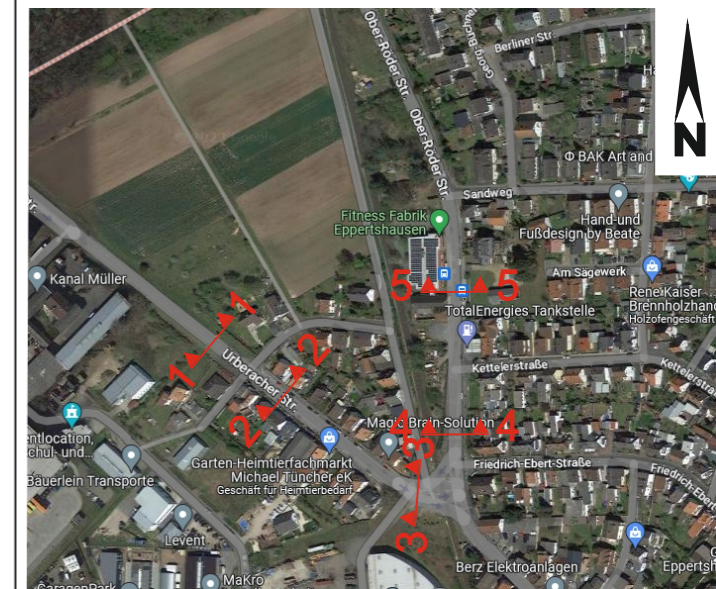

h_da hochschule darmstadt bau- und umweltingenieurwesen	bearbeitet	Datum	Name
	gezeichnet	04.04.23	R.Tchabo
	geprüft	06.04.23	C.Wolf

Audit Eppertshausen OD Bestandsaufnahme	Auftraggeber: Gemeinde/ Stadt 64859 Eppertshausen	

Studentisches Projektbüro Verkehrswesen	Anlage	2, Blatt 4
	Maßstab	1:100

Querschnitt 5

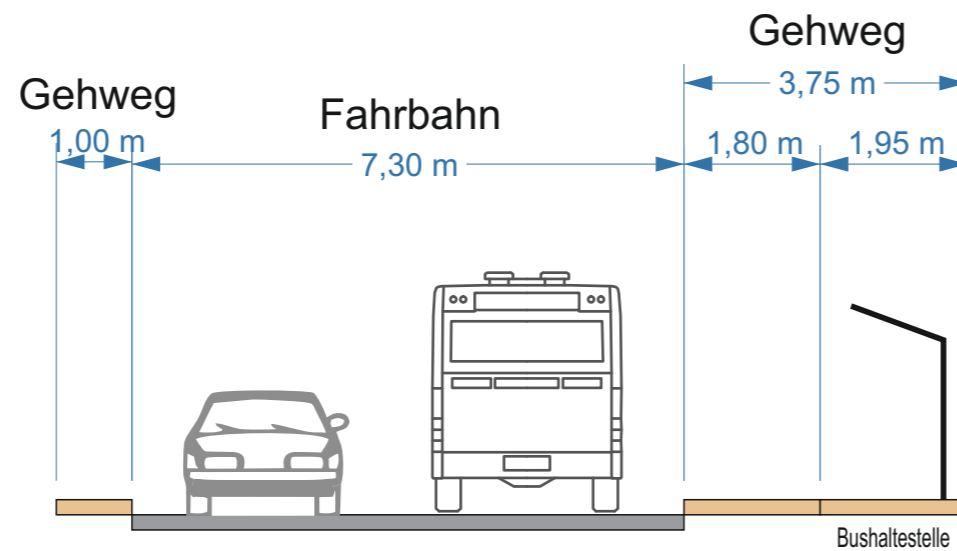

Legende

Oberflächen

- Fahrbahn
- Parken
- Fahrbahnteiler / Mittelinsel Kreisverkehr
- Kopfsteinpflaster
- Busbuchten
- Gehwege / Seitenraum
- Radwege

Grünflächen

- Rasenflächen / unversiegelte Flächen
- Bäume / Sträucher

Sonstiges

- Grundstückszufahrten

Abschnitt Nord: Urberacher Str. / Ober-Röder Str.

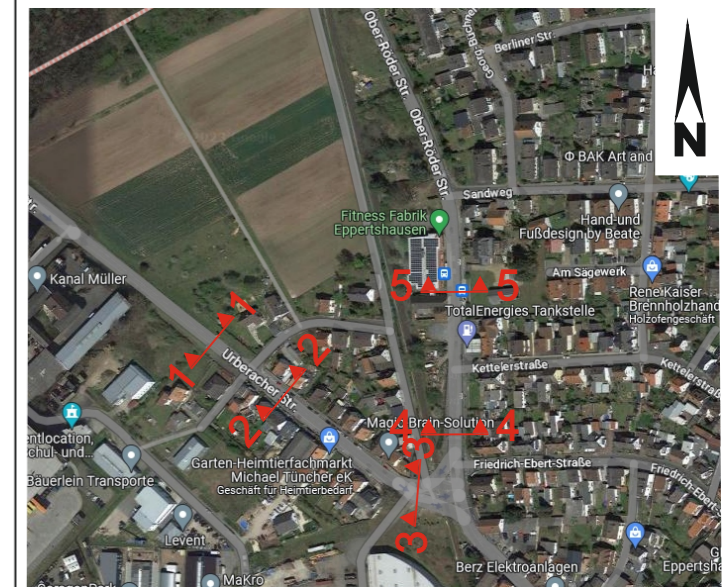

h_da hochschule darmstadt bau- und umweltingenieurwesen	bearbeitet	Datum	Name
	gezeichnet	04.04.23	R.Tchabo
	geprüft	06.04.23	C.Wolf

Audit Eppertshausen OD Bestandsaufnahme	Auftraggeber: Gemeinde/ Stadt	
	64859 Eppertshausen	

Studentisches Projektbüro Verkehrswesen	Anlage	2, Blatt 5
	Maßstab	1:100

Querschnitt 6

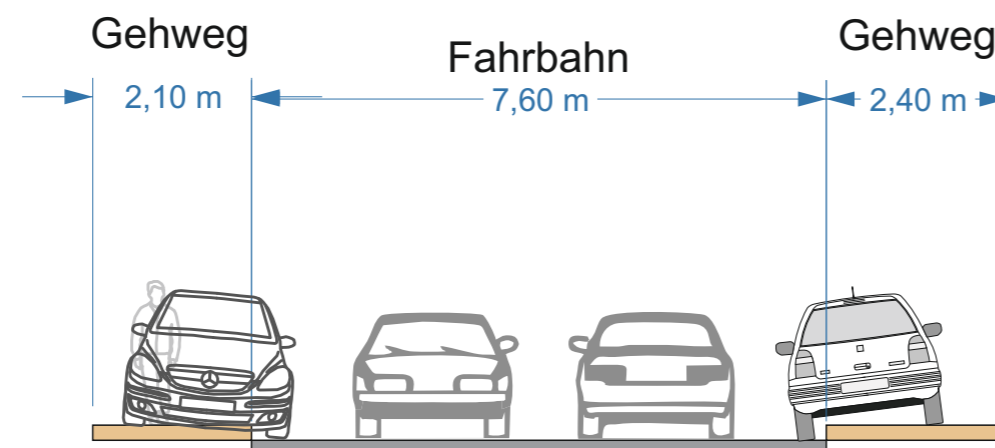

Legende

Oberflächen

- Fahrbahn
- Parken
- Fahrbahnteiler / Mittelinsel Kreisverkehr
- Kopfsteinpflaster
- Busbuchten
- Gehwege / Seitenraum
- Radwege

Grünflächen

- Rasenflächen / unversiegelte Flächen
- Bäume / Sträucher

Sonstiges

- Grundstückszufahrten

Abschnitt Zentrum: Hauptstraße



h_da hochschule darmstadt bau- und umweltingenieurwesen	bearbeitet	Datum	Name
	gezeichnet	04.04.23	R.Tchabo
	geprüft	06.04.23	C.Wolf

Audit Eppertshausen OD Bestandsaufnahme	Auftraggeber: Gemeinde/ Stadt 64859 Eppertshausen	

Studentisches Projektbüro Verkehrswesen	Anlage	2, Blatt 6
	Maßstab	1:100

Querschnitt 7

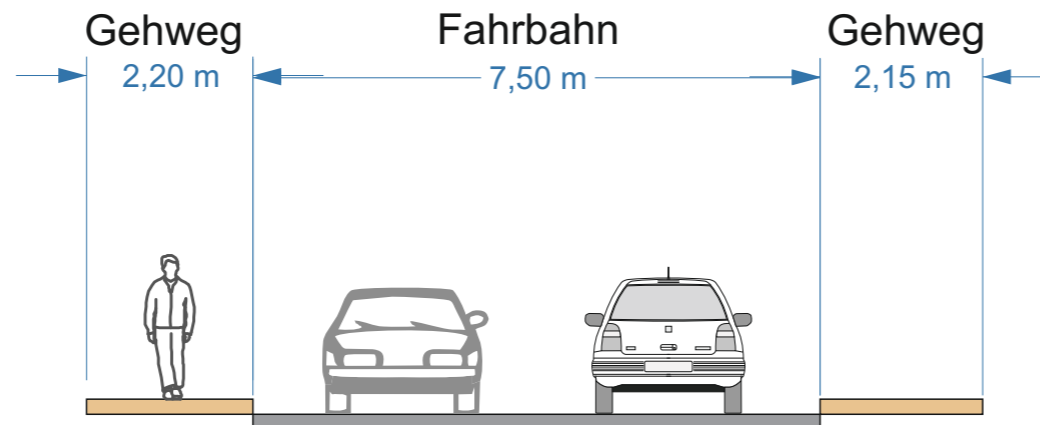

Legende

Oberflächen

- Fahrbahn
- Parken
- Fahrbahnteiler / Mittelinsel Kreisverkehr
- Kopfsteinpflaster
- Busbuchten
- Gehwege / Seitenraum
- Radwege

Grünflächen

- Rasenflächen / unversiegelte Flächen
- Bäume / Sträucher

Sonstiges

- Grundstückszufahrten

Abschnitt Zentrum: Hauptstraße



h_da hochschule darmstadt bau- und umweltingenieurwesen	bearbeitet	Datum	Name
	gezeichnet	03.04.23	R.Tchabo
	geprüft	04.04.23	C.Wolf
		dd.mm.jj	

Audit Eppertshausen OD Bestandsaufnahme	Auftraggeber: Gemeinde/ Stadt 64859 Eppertshausen	

Studentisches Projektbüro Verkehrswesen	Anlage	2, Blatt 7
	Maßstab	1:100

Querschnitt 8

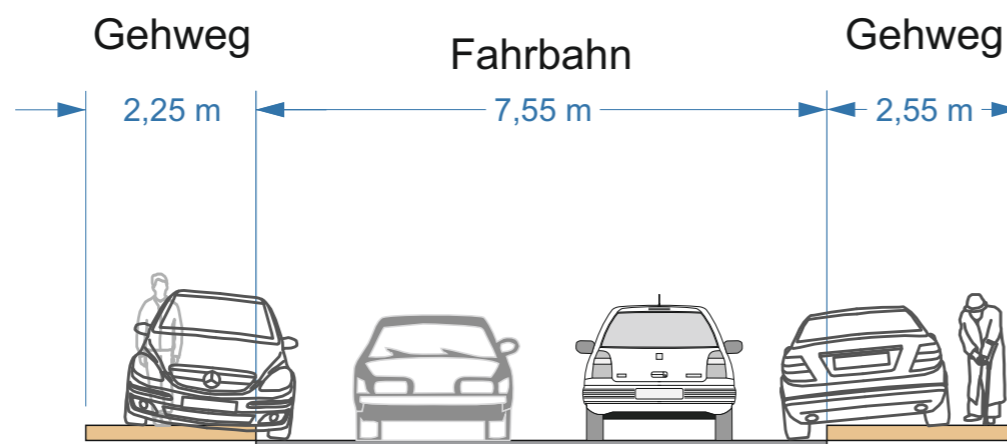

Legende

Oberflächen

- Fahrbahn
- Parken
- Fahrbahnteiler / Mittelinsel Kreisverkehr
- Kopfsteinpflaster
- Busbuchten
- Gehwege / Seitenraum
- Radwege

Grünflächen

- Rasenflächen / unversiegelte Flächen
- Bäume / Sträucher

Sonstiges

- Grundstückszufahrten

Abschnitt Süden: Hauptstraße



h_da hochschule darmstadt bau- und umweltingenieurwesen		bearbeitet	Datum	Name
		gezeichnet	04.03.23	R.Tchabo
		geprüft	04.04.23	C.Wolf
		06.04.23	C.Wolf	

Audit Eppertshausen OD Bestandsaufnahme	Auftraggeber: Gemeinde/ Stadt 64859 Eppertshausen		
	Studentisches Projektbüro Verkehrswesen	Anlage	
		Maßstab	1:100

Querschnitt 9



Blickrichtung Norden



Blickrichtung Süden

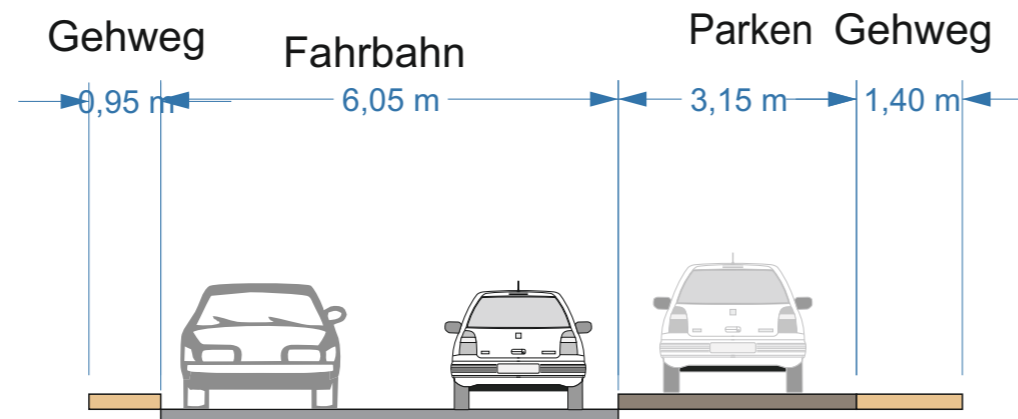

Legende

Oberflächen

- Fahrbahn
- Parken
- Fahrbahnteiler / Mittelinsel Kreisverkehr
- Kopfsteinpflaster
- Busbuchten
- Gehwege / Seitenraum
- Radwege

Grünflächen

- Rasenflächen / unversiegelte Flächen
- Bäume / Sträucher

Sonstiges

- Grundstückszufahrten

Abschnitt Süden: Hauptstraße



h_da hochschule darmstadt bau- und umweltingenieurwesen		Datum	Name
	bearbeitet	04.03.23	R.Tchabo
	gezeichnet	04.04.23	C.Wolf
	geprüft	06.04.23	C.Wolf

Audit Eppertshausen OD Bestandsaufnahme	Auftraggeber: Gemeinde/ Stadt 64859 Eppertshausen	
	Studentisches Projektbüro Verkehrswesen	Anlage
	Maßstab	1:100

Querschnitt 10



Legende

Oberflächen

- Fahrbahn
- Parken
- Fahrbahnteiler / Mittelinsel Kreisverkehr
- Kopfsteinpflaster
- Busbuchten
- Gehwege / Seitenraum
- Radwege

Grünflächen

- Rasenflächen / unversiegelte Flächen
- Bäume / Sträucher

Sonstiges

- Grundstückszufahrten

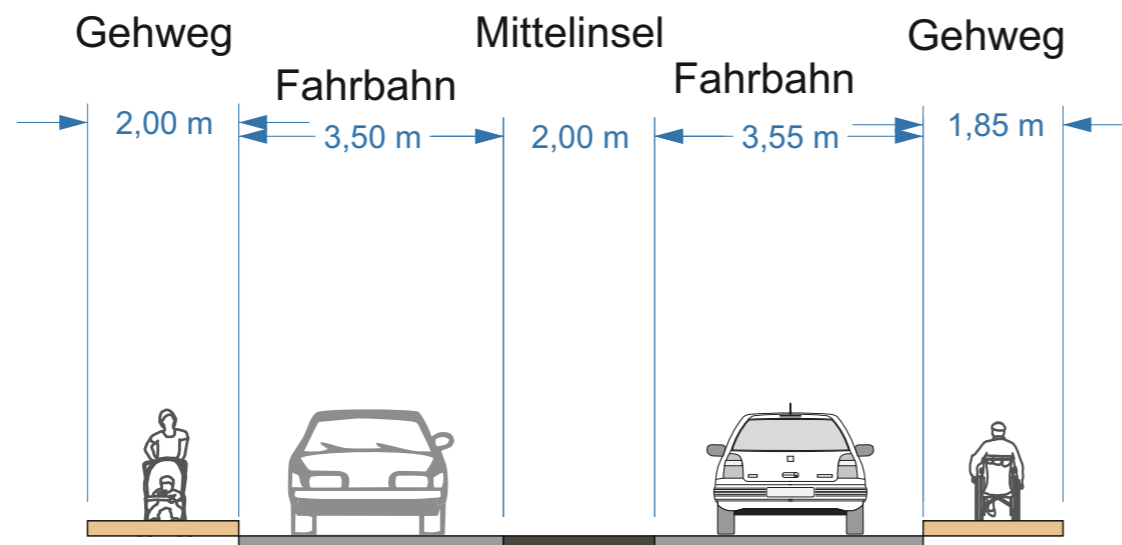

Abschnitt Zentrum: Hauptstraße



h_da hochschule darmstadt bau- und umweltingenieurwesen		Datum	Name
	bearbeitet	04.03.23	R.Tchabo
	gezeichnet	04.04.23	C.Wolf
	geprüft	06.04.23	C.Wolf

Audit Eppertshausen OD Bestandsaufnahme	Auftraggeber: Gemeinde/ Stadt 64859 Eppertshausen	

Studentisches Projektbüro Verkehrswesen	Anlage	2, Blatt 10
	Maßstab	1:100