

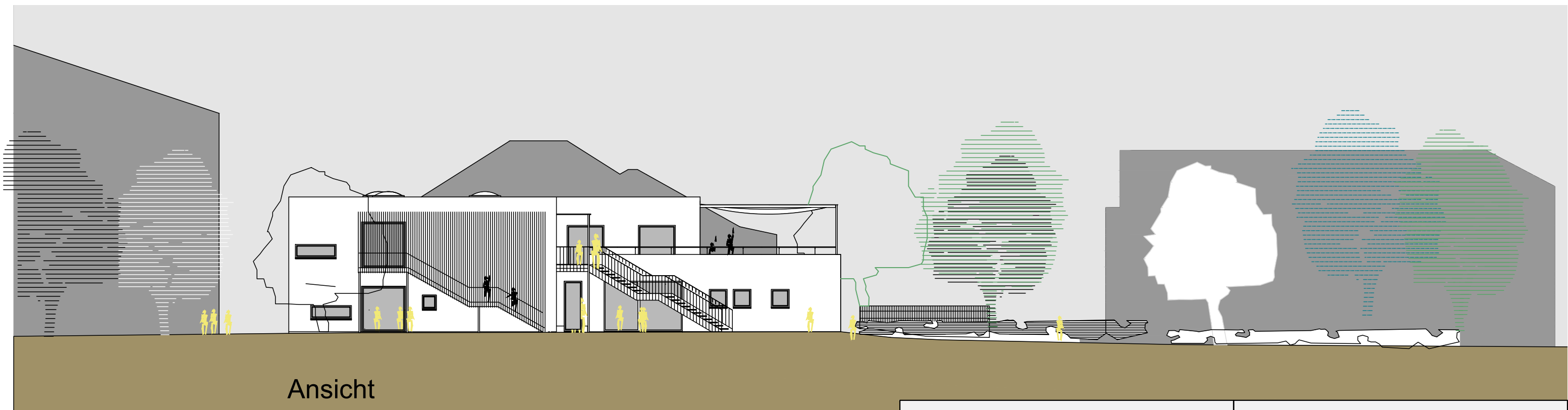

Nord



Ansicht
West

Bauherrschaft **Gemeinde Erzhausen**
 vertreten durch
 Bürgermeisterin Claudia Lange und 1. Beigeordneten Dr. Andreas Heidenreich
 Rodenseestr. 3
 64390 Erzhausen
 06150-9767-0

Architekten **braun+resler
architekten**
 Bahnstr. 46
 64390 Erzhausen
 06150-83801
 architekten@braun-resler.de

Entwurfsverfasser
 Datum:.....
 Unterschrift:.....

Projekt **NEUBAU KITA am HAINPFAD
ERZHAUSEN**

Phase **VORENTWURF**

Planinhalt: **ANSICHTEN NO und NW**

Stand	Maßstab	Projekt-Nr.	Phase	Objekt	Inhalt	Plan-Nr.	Ind.
18.03.22	1:100	2 1 1 1	VE	. .	A R	003	.