

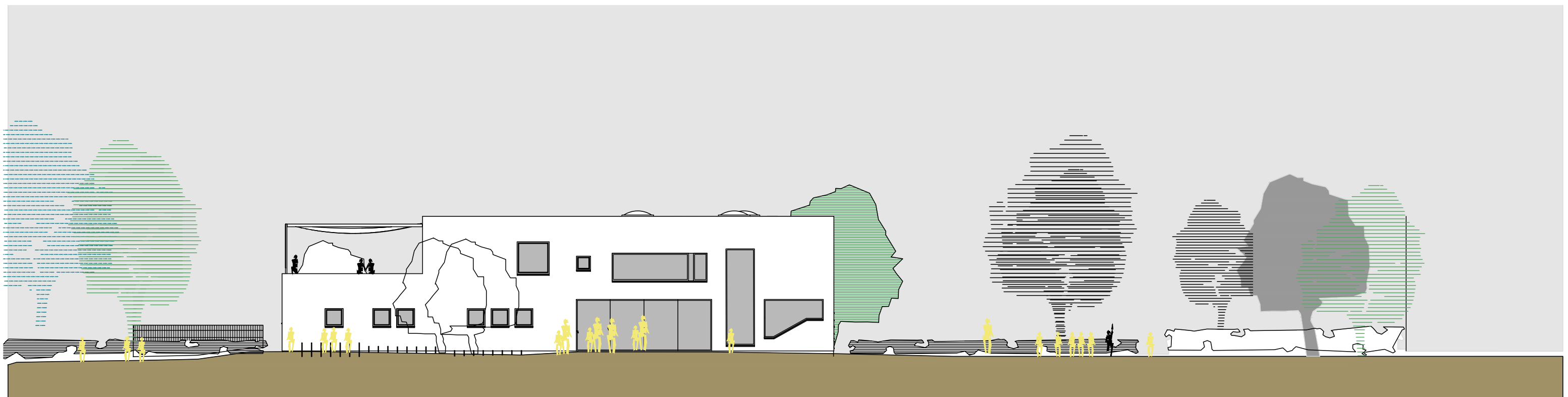

Ansicht  
Süd



Ansicht  
Ost

Bauherrschaft	<b>Gemeinde Erzhausen</b> vertreten durch Bürgermeisterin Claudia Lange und 1. Beigeordneten Dr. Andreas Heidenreich	Rodenseestr. 3 64390 Erzhausen 06150-9767-0	Projekt	<b>NEUBAU KITA am HAINPFAD ERZHAUSEN</b>						
Architekten	<b>braun+resler architekten</b>	Bahnstr. 46 64390 Erzhausen 06150-83801 architekten@braun-resler.de	Phase	VORENTWURF						
Entwurfsverfasser	Datum:.....	Unterschrift:.....	Planinhalt:	ANSICHTEN SO und SW						
			Stand	Maßstab	Projekt-Nr.	Phase	Objekt	Inhalt	Plan-Nr.	Ind.
			18.03.22	1:100	2 1 1 1	VE	. .	A R	004 .	