

Bauherr	GEMEINDE ERZHAUSEN
Plan	GRUNDRISS EG
Planverfasser	braun-resler architekten
Erstelldatum	25/09/22
Gezeichnet	SF TB BG
Geprüft	TB
Projektnummer	2111 AP LP5
Maßstab	1 : 50
Index	AP-001_

1:50 (0,001 = 100m)

06.09.2022 11:47:46

Dieses Zeichnung ist geistiges Eigentum von braun-resler architekten und darf nicht ohne deren schriftliche Genehmigung an Dritte weitergegeben werden. Die Verantwortung für die Ausführung der Bauarbeiten liegt bei der Bauherrin. Änderungen sind nur schriftlich zulässig.

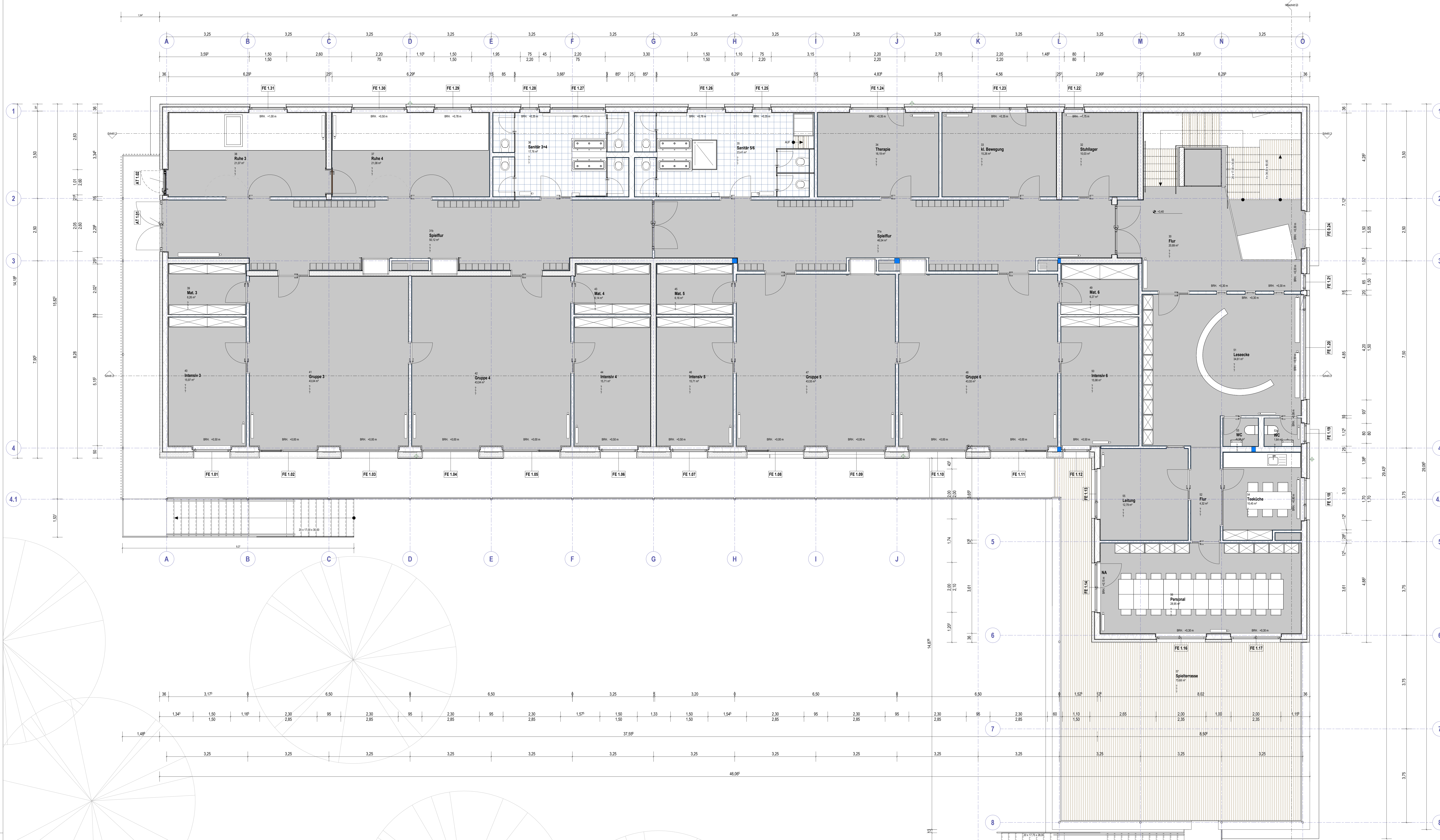

<b>Projekt</b> NEUBAU KITA HAINPFAD ERZHAUSEN		<b>VORABZUG</b>
Bauherr <b>GEMEINDE ERZHAUSEN</b>	Rodenseestraße 3 64390 Erzhäuser	
Plan <b>GRUNDRISS OG</b>		
Planverfasser <b>braun+resler          architekten</b>	Erstelldatum 08/09/22 Gezeichnet SF TB BG Geprüft TB	Projektnummer <b>2111 AP LP5</b> Plannummer <b>AP-002_Index</b>
braun+resler architekten Rodenseestraße 46 64390 Erzhäuser Tel: 09150-990229 Fax: 09150-990229 architekten@braun-resler.de	Maßstab <b>1 : 50</b>	Datum 06.09.2022 11:47:54

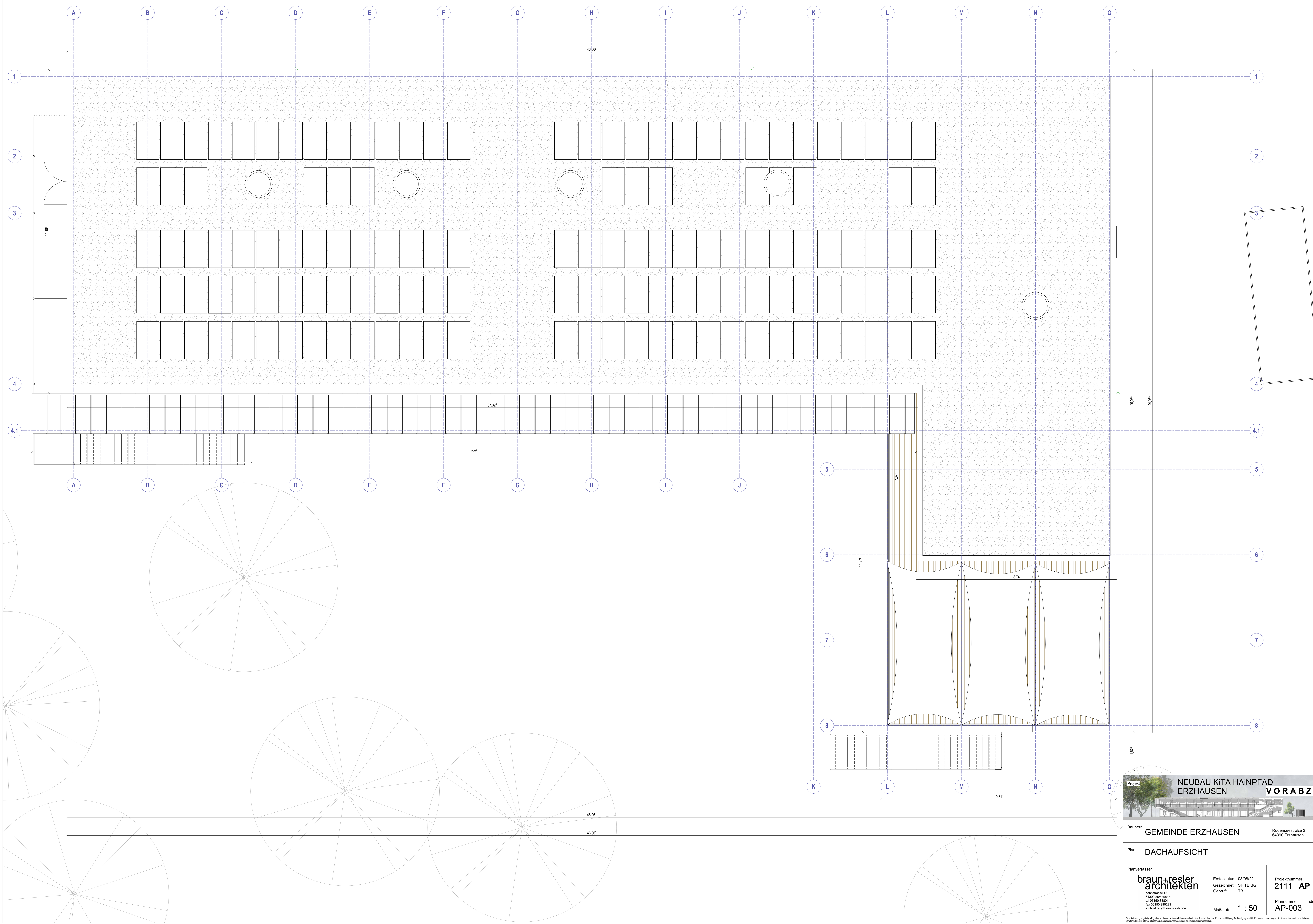

Bauherr: GEMEINDE ERZHAUSEN Rodenseestraße 3 64390 Erzhäusen

Plan: DACHAUFSICHT

Planverfasser: braun+resler architekten  
 Erstellungsdatum: 08/09/22  
 Gezeichnet: SF TB BG  
 Geprüft: TB  
 Projektnummer: 2111 AP LP5  
 Plannummer: AP-003\_ Index  
 Maßstab: 1 : 50

Das Zeichnung ist geistiges Eigentum von braun+resler architekten und darf nicht ohne schriftliche Genehmigung der Architekten verwendet werden.

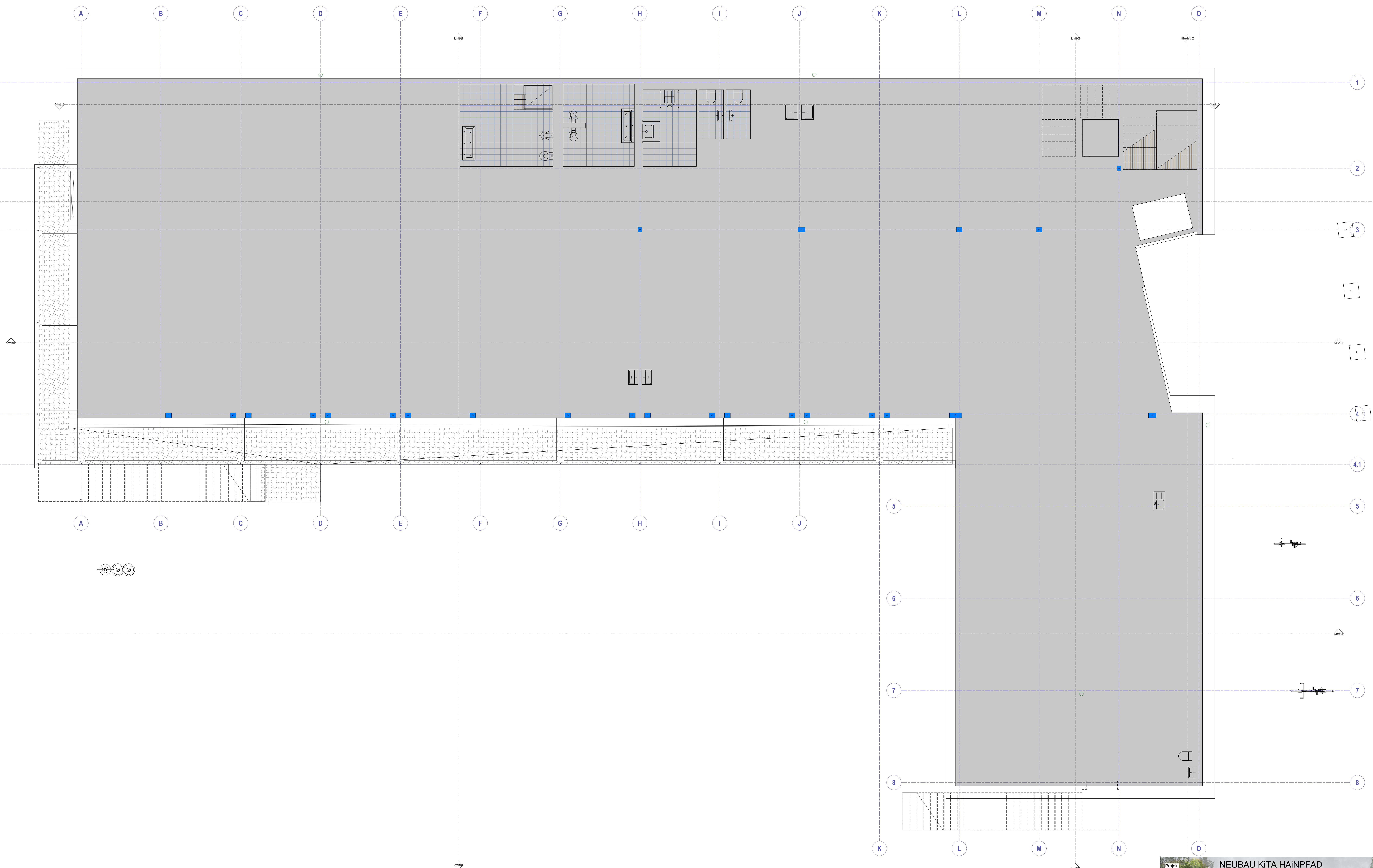

 <p><b>NEUBAU KITA HAINPFAD ERZHAUSEN</b> <b>VORABZUG</b></p>		
<p>Bauherr: <b>GEMEINDE ERZHAUSEN</b></p>		<p>Rodenseestraße 3 64390 Erzhausen</p>
<p>Plan: <b>FUNDAMENTE</b></p>		
<p>Planverfasser: <b>braun+resler architekten</b></p>		<p>Erstelldatum: 08/05/22 Gezeichnet: Verfasser Geprüft: Prüfer</p>
<p>Maßstab: <b>1 : 50</b></p>		<p>Projektnummer: <b>2111 AP LP5</b> Plannummer: <b>GP-004</b> Index</p>
<p><small>Das Zeichnung ist geistiges Eigentum der Verfasser und darf nicht ohne deren schriftliche Genehmigung in irgendeiner Form veröffentlicht werden. Die Verantwortung für die Ausführung der Bauarbeiten liegt bei dem Bauherrn.</small></p>		

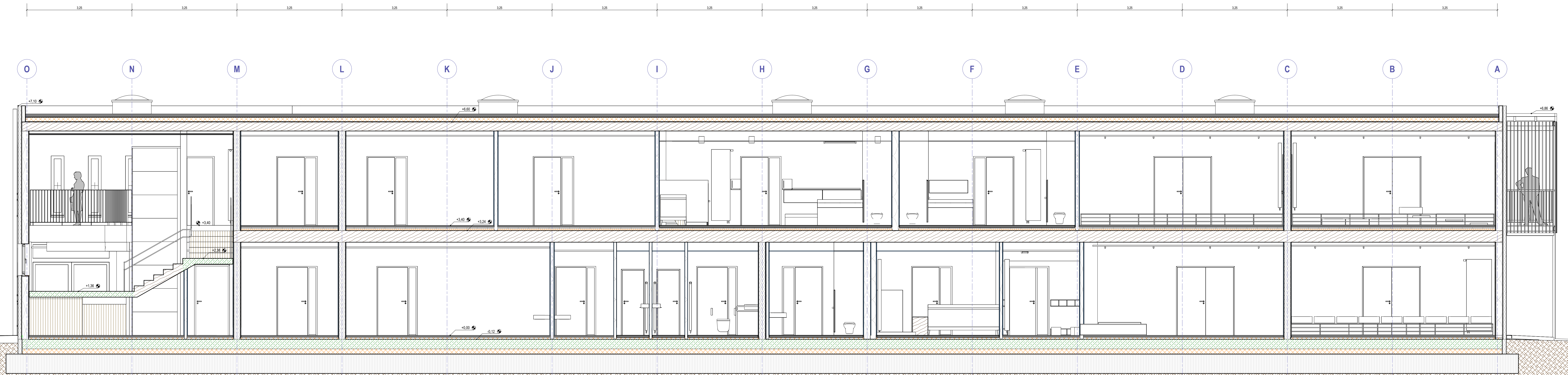

Schnitt L3

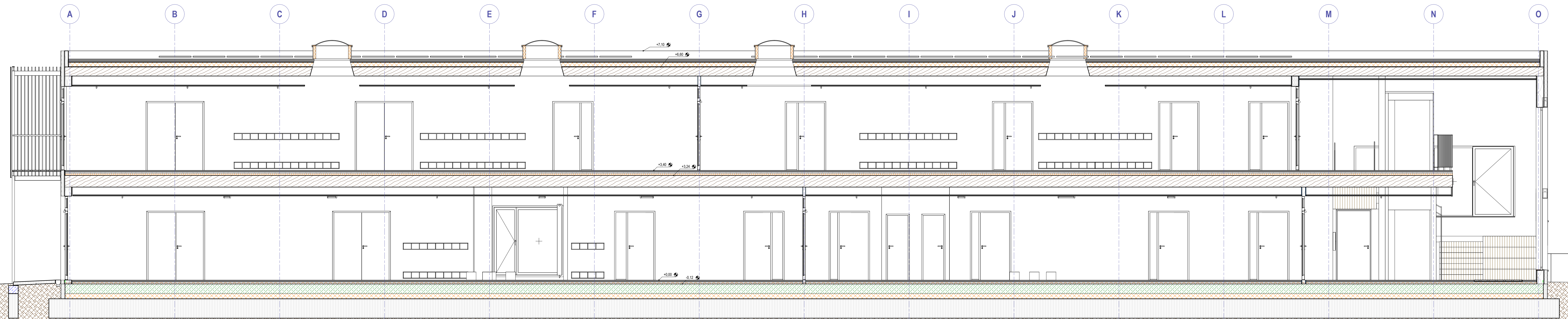

Schnitt L4

	
Bauherr <b>GEMEINDE ERZHAUSEN</b> Rodenseestraße 3 64390 Erzhausen	Projektnummer <b>2111 AP LP5</b>
Plan <b>SCHNITTE L3, L4</b>	Gezeichnet SF TB BG Geprüft TB
Planverfasser <b>braun+resler architekten</b> Mainzerstraße 46 64390 Erzhausen Tel: 09150 93081 Fax: 09150 990229 architekten@braun-resler.de	Erstelldatum 08/09/22 Maßstab <b>1 : 50</b>
<small>         Diese Zeichnung ist geistiges Eigentum von braun+resler architekten und darf nicht ohne deren schriftliche Genehmigung in irgendeiner Form veröffentlicht werden.       </small>	Index <b>AP-005_</b> <small>06.09.2022 11:45:00</small>

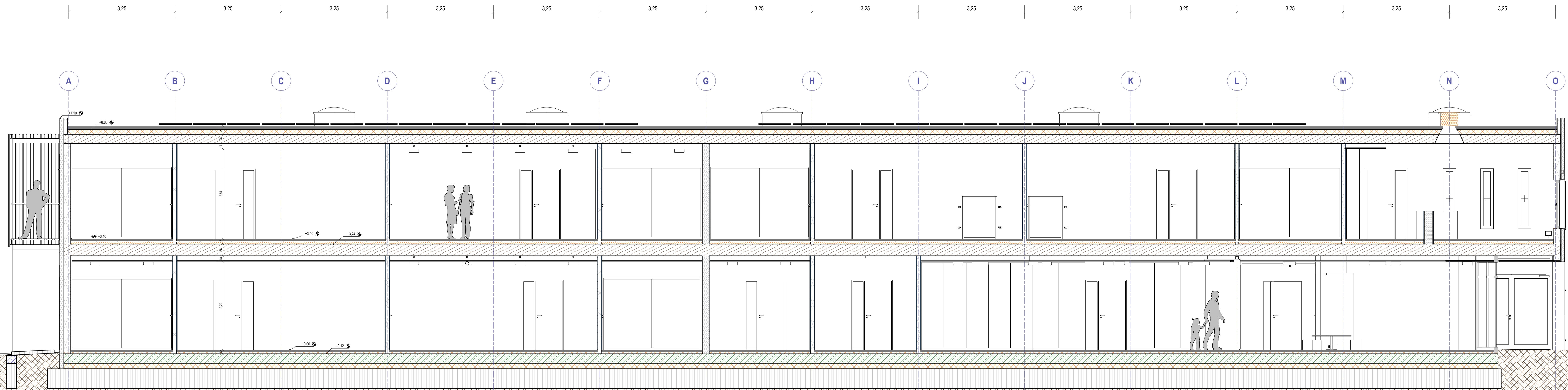

Schnitt L5

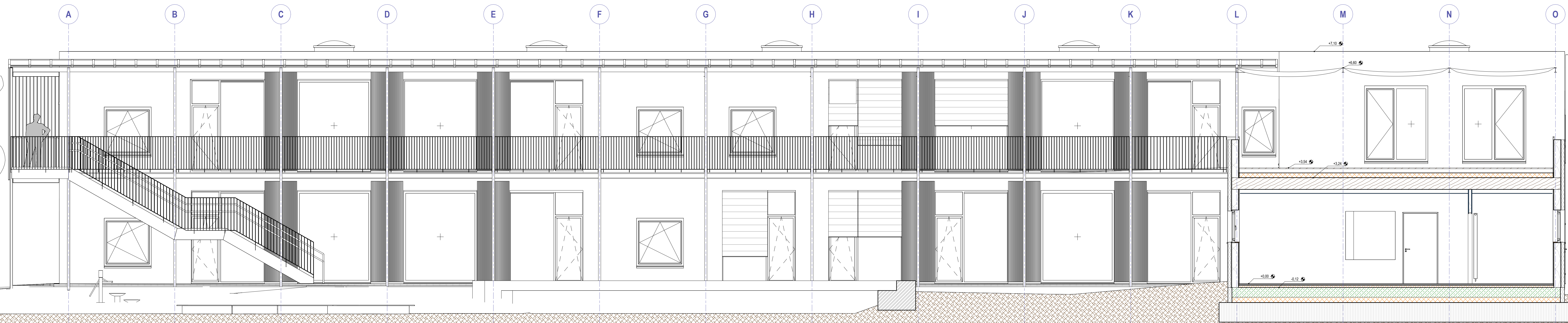

Schnitt L6

	
Bauherr <b>GEMEINDE ERZHAUSEN</b>	Rodenseestraße 3 64390 Erzhausen
Plan <b>SCHNITTE L5, L6</b>	
Planverfasser <b>braun+resler architekten</b> <small>           Rodenseestraße 46            64390 Erzhausen            Tel: 09155 93081            Fax: 09155 990229            architekten@braun-resler.de         </small>	Erstellungsdatum: 08/09/22 Gezeichnet: SF TB BG Geprüft: TB Projektnummer: <b>2111 AP LP5</b> Plannummer: <b>AP-006</b>
Maßstab: <b>1 : 50</b>	
<small>         Diese Zeichnung ist gezeichnet, gezeichnet, gezeichnet und gezeichnet im Auftrag der...          Verantwortlich in dieser Angelegenheit: Erstellungsdatum und -zeitpunkt...       </small>	

1:50/04/11/2024

06.09.2022 11:43:07

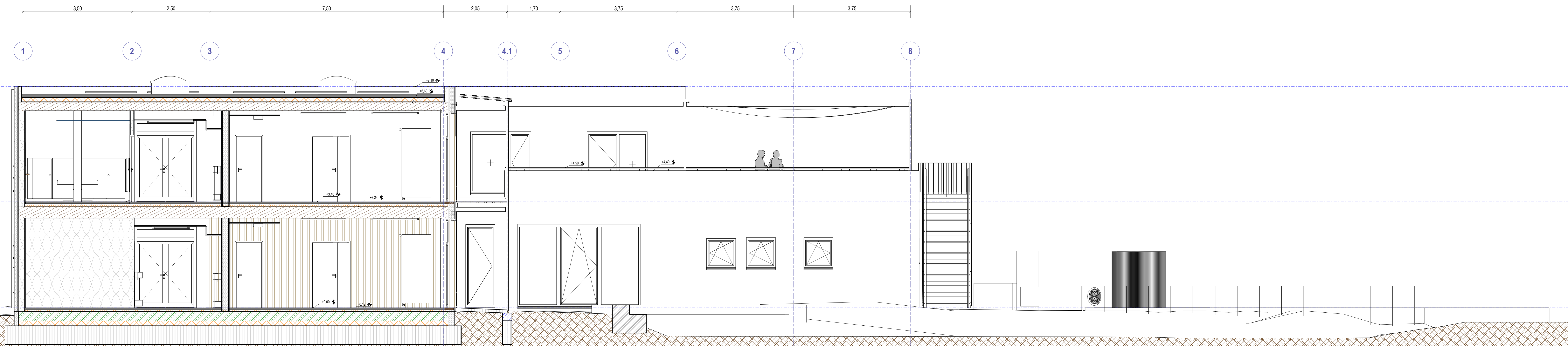

Schnitt Q1

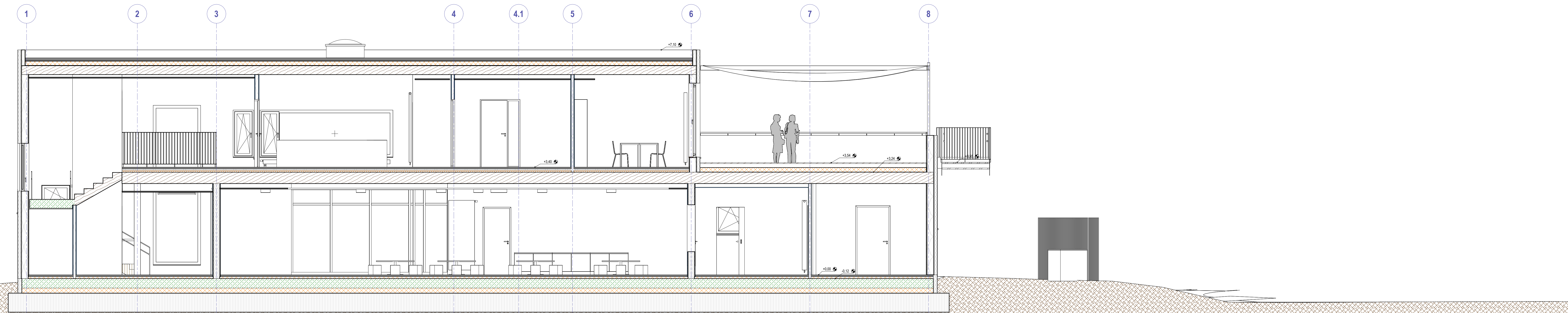

Schnitt Q2



Bauherr: GEMEINDE ERZHAUSEN Rodenseestraße 3 64390 Erzhausen

Plan: SCHNITTE Q1, Q2

Planverfasser: <b>braun+resler</b> architekten Mainstrasse 46 64390 erzhausen tel 09150 83881 fax 09150 990229 architekten@braun-resler.de	Erstellungsdatum: 08/09/22 Gezeichnet: SF TB BG Geprüft: TB	Projektnummer: <b>2111 AP LP5</b> Plannummer: <b>AP-007_</b> Index
	Maßstab: 1 : 50	Datum: 06.09.2022 11:45:11

Diese Zeichnung ist geistiges Eigentum von braun+resler architekten und darf nicht ohne deren schriftliche Genehmigung in irgendeiner Form veröffentlicht werden. Die Verantwortung für die Richtigkeit der Darstellung liegt bei den Auftraggebern.