

# Vergabeplan

Stand: 14.02.2023

# Glashütten - Ortsteil Schloßborn

## Wohnbaugebiet - "Am Silberbach"



Auf gutem Grund.

Hessische Landgesellschaft mbH

Staatliche Treuhandstelle für ländliche Bodenordnung

**Projektleiter Christian Grummet**  
**Hessische Landgesellschaft mbH**  
**Nordendstraße 44**  
**64546 Mörfelden-Walldorf**  
**Tel: 06105/4099-455**  
**Email: Christian.Grummet@hlg.org**  
**Internet: www.hlg.org**

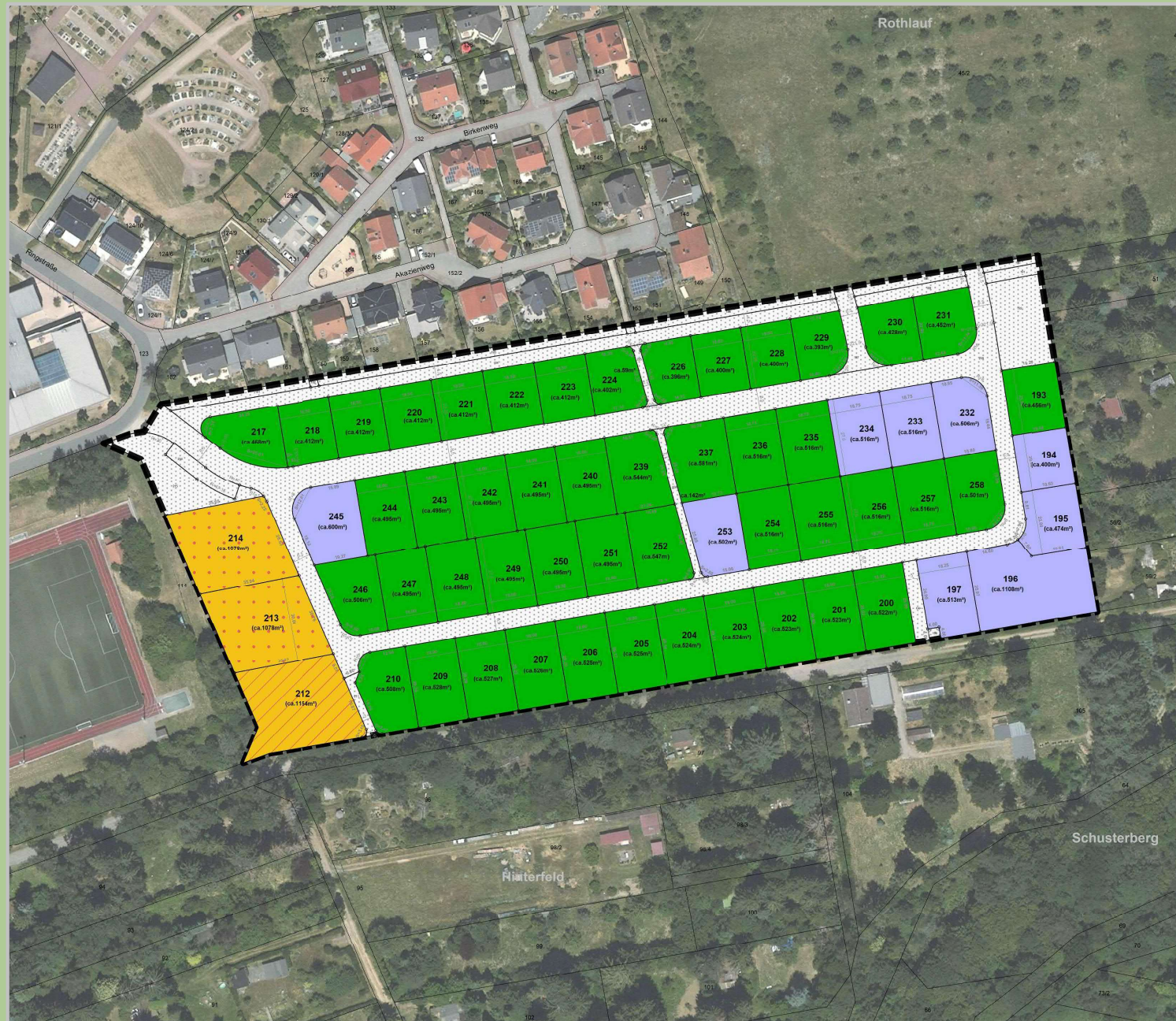

### Legende

- Baugebietsgrenze
- 236** Flurstücks-Nr.
- frei
- reserviert
- verkauft
- Bauträger
- Bauträger (Baustraße)
- privat
- Strassen/Wege (öffentlich)

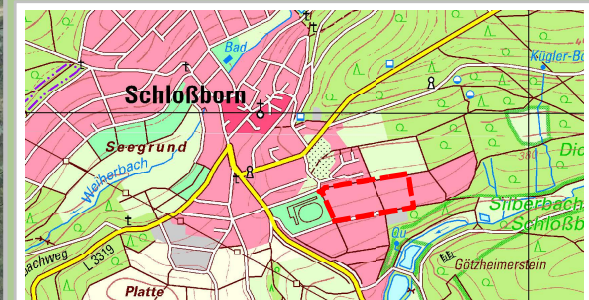

Bearbeiter: B. Guthel Datum: 01.03.2023

Datengrundlage: amtliche ALKIS-Daten Stand 2022, Dig. Orthophoto, DTK25, ATKIS-Daten Hessisches Landesamt für Bodenmanagement und Geoinformation Umweltfachdienst HLG Wiesbaden und Forsternrichtung und Naturschutz (FENA) Gießen. Weitergabe sowie Vervielfältigung nicht gestattet. Erstellt mit GeoMedia pro 6.1