

- Legende:
- Neubau
  - Abbruch
  - Bestand
  - Text rot Neubau
  - Text gelb Abbruch
  - Text schwarz Bestand

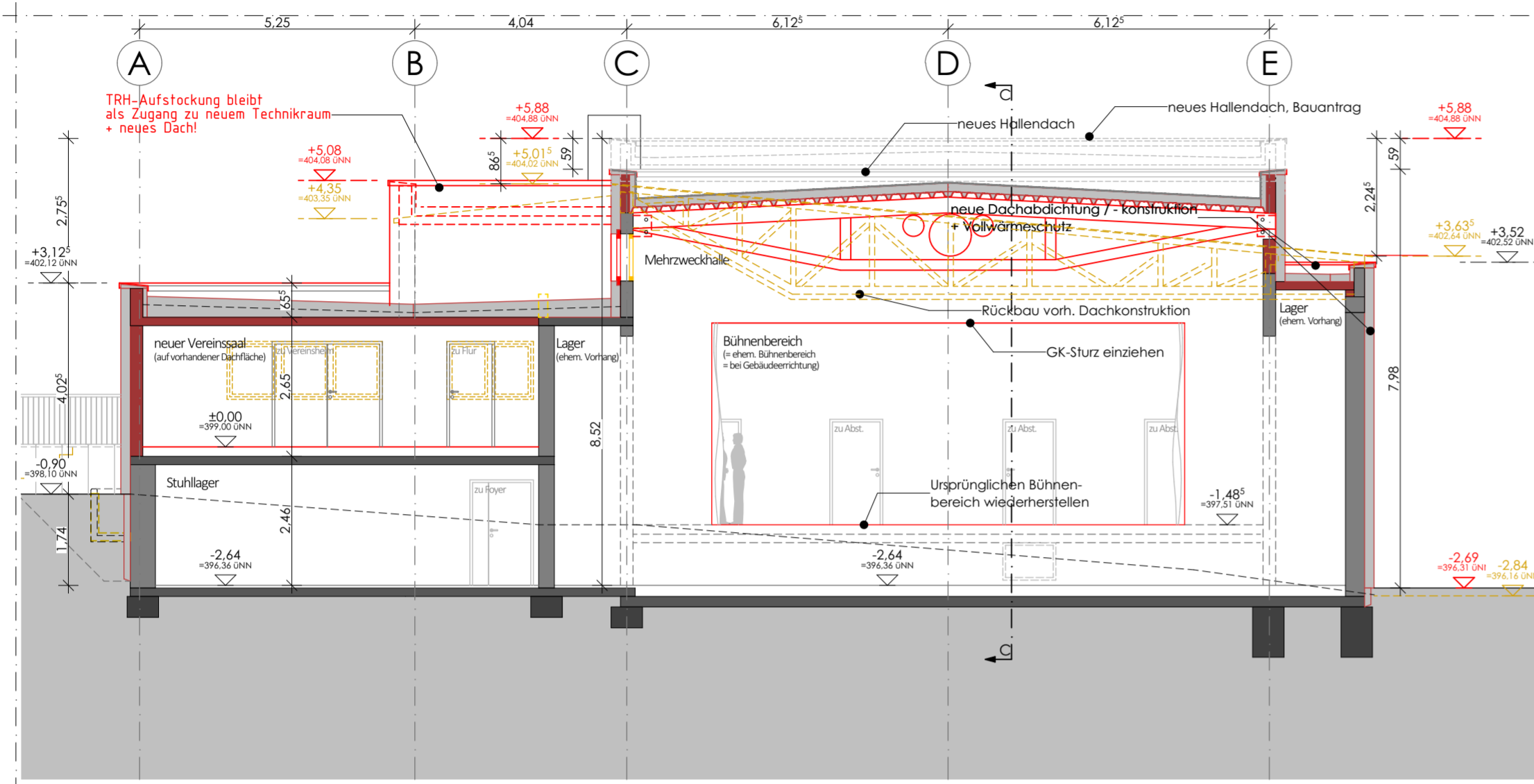

Schnitt A-A

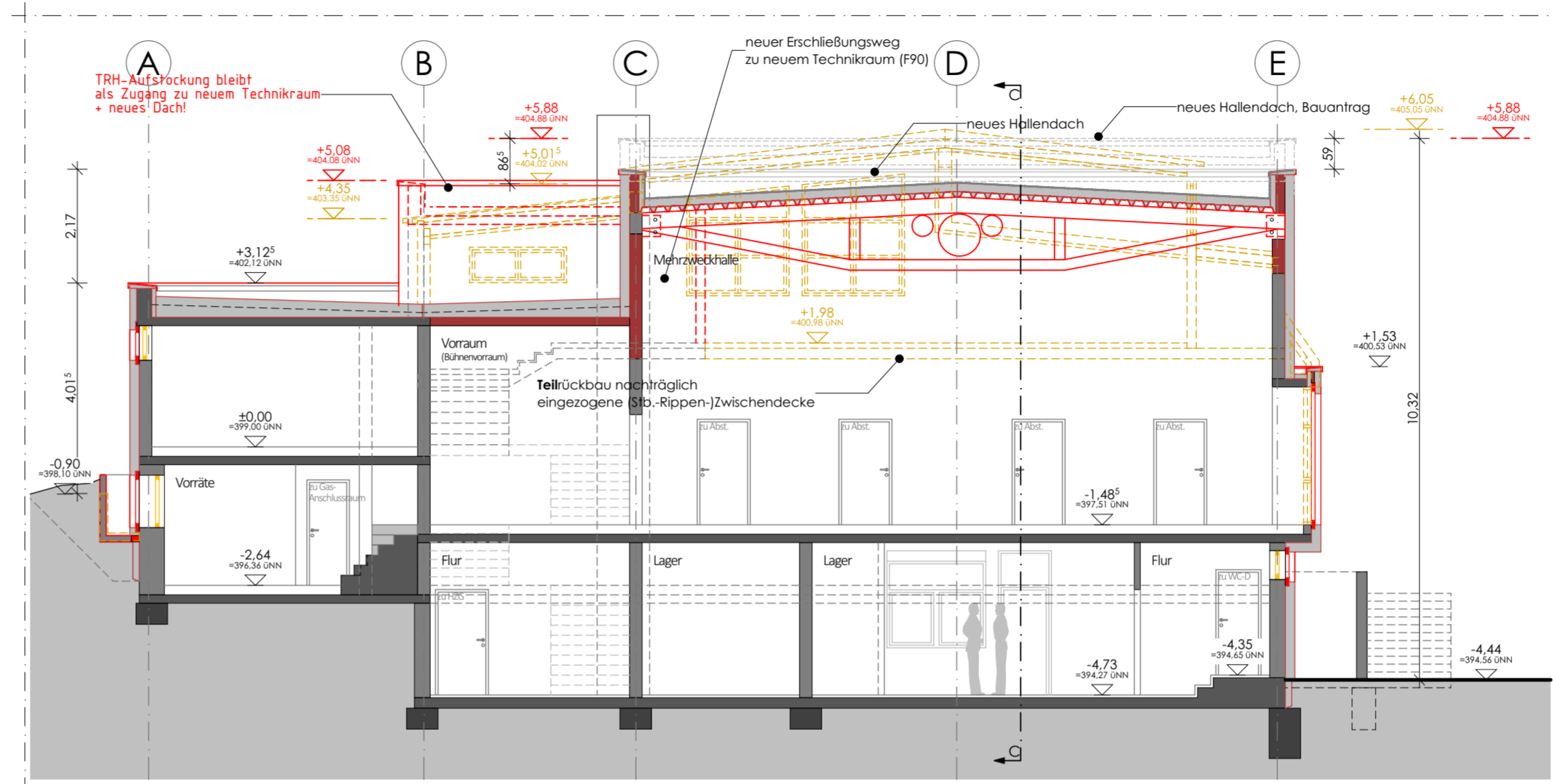

Schnitt B-B

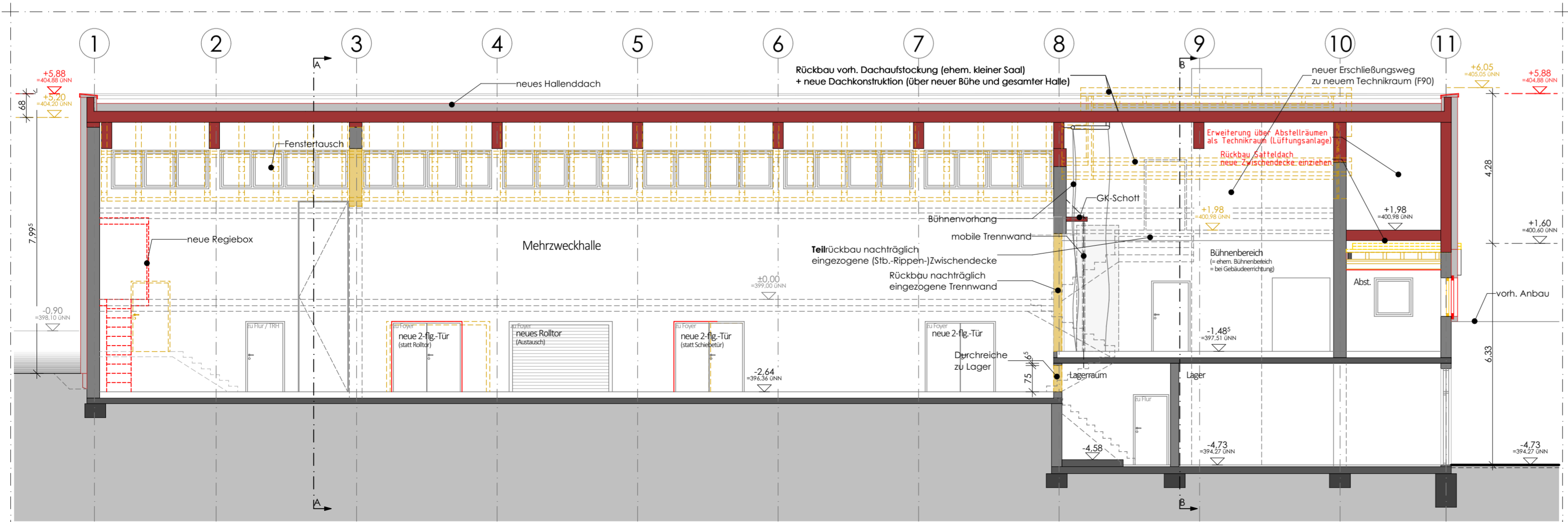

Schnitt C-C

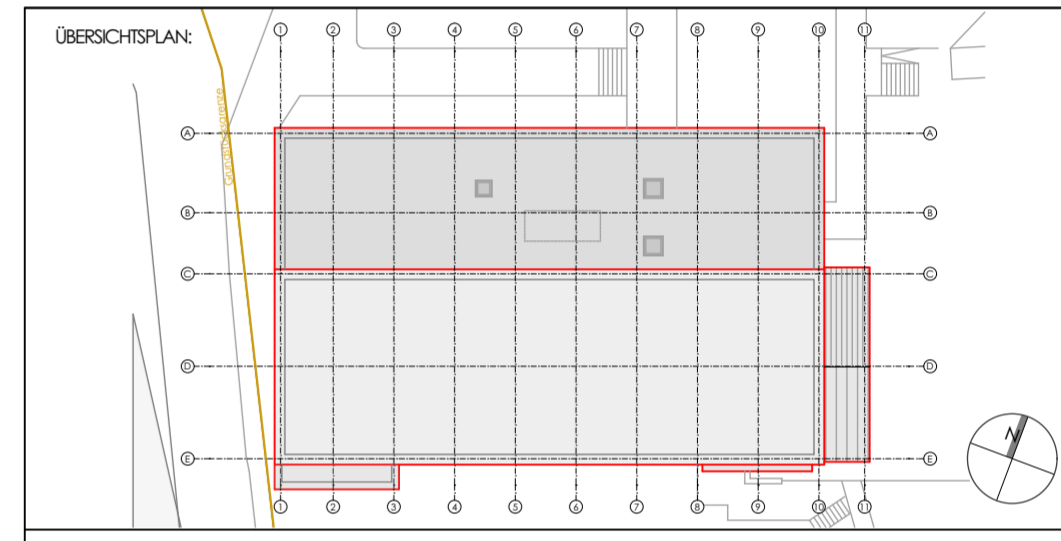

±0,00 = 399,00 ÜNN

BAUVORHABEN:  
 Umbau und Erweiterung der  
 Mehrzweckhalle Schlossborn  
 Ringstraße 32  
 61479 Glashütten Schlossborn

BAUHERR:  
 Gemeinde Glashütten  
 Gemeindeverwaltung, Bürgerhaus  
 Schloßborner Weg 2  
 61479 Glashütten

PLANUNG/ARCHITEKT:  
**GHP Architekten**  
 Schling Vormann Weimann  
 Jean-Sauer-Weg 4 61440 Oberursel  
 Tel. 06171 6277-30 www.ghp-architekten.de

PLANNHALT:  
 Schnitt  
 Schnitte

PLANNUMMER:

W04	4	A	SN	XX	04	
-----	---	---	----	----	----	--

PROJEKTIERUNG	PLANPHASE	GEWÄK	PLANART	EBENE	PLANNUMMER	INDEX
	1:100		SC/jj			

PLANPHASE:  
 erweiterte Entwurfsplanung (nach LPH4)

PLANNUMMER:  
 06.09.2019

PLANNUMMER:  
 18.06.2021