



# VERKEHRSMANAGEMENT REGION FRANKFURT RHEINMAIN

Verkehrsinformationskonzept Feldberg

03.06.2022

# Agenda

1. Begrüßung der Teilnehmer:innen
2. Aktueller Stand im Gesamtprojekt
3. Verkehrsinformationskonzept Feldberg
  - Standorte der Wechselerkehrszeichen (WVZ)
  - Kostenschätzung WVZ
  - Finanzierung Eigenanteil
3. Zeitplan

# UNTERSUCHUNGSRaum

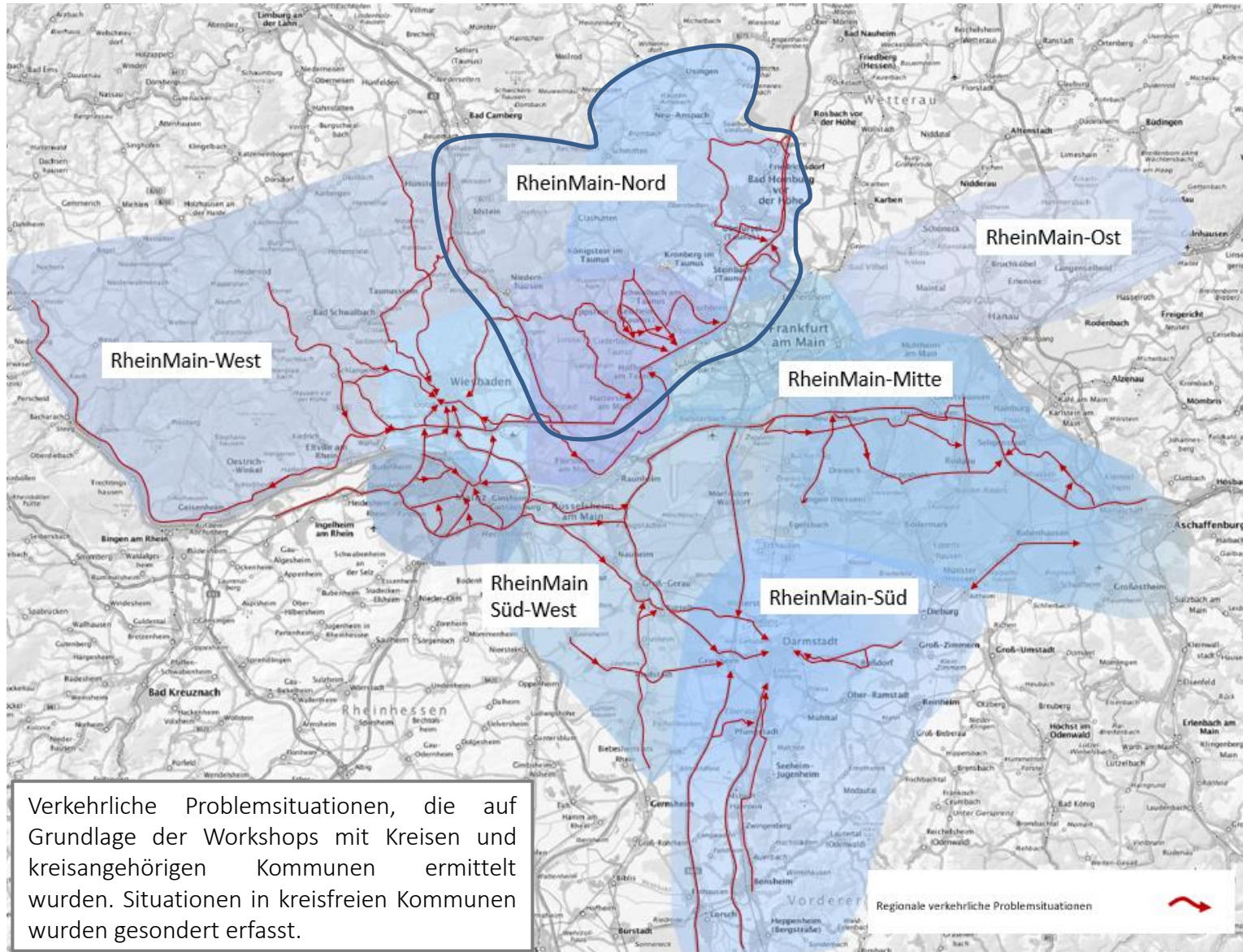

Hinweis: Keine exakte Gebietsabgrenzung

# GESAMTPROJEKT

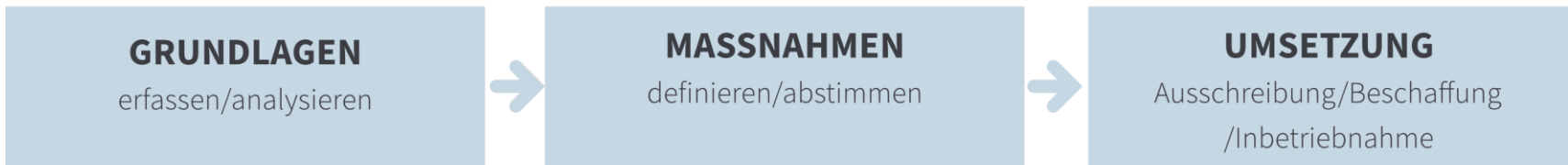

Zuständigkeiten  
Technik Bestand  
Software Bestand  
Verkehrsprobleme  
Anforderungen

Abstimmung Maßnahmen  
Erforderliche Technik  
Abstimmung Kooperations-  
vereinbarung  
Finanzierung

Begleitung Umsetzung  
Begleitung der Abnahme  
Umsetzung Prozesse vor Ort  
(z. B. Software)



# GESAMTPROJEKT

## Rahmenbedingungen

- Projektlaufzeit bis Dezember 2024
- Ausschreibung und Beschaffung der Verkehrstechnik und Software erfolgt durch die ivm – in enger Abstimmung mit den beteiligten Akteuren
- 70% der Beschaffungskosten sollen durch das Förderprojekt abgedeckt werden
- Für die verbleibenden 30% ist der Eigenanteil nachzuweisen
- Besitz und Verantwortung für den Betrieb werden zeitnah auf die Kommunen übertragen
- Förderfähigkeit der Betriebskosten wird aktuell geprüft

# VERKEHRLICHE PROBLEMSITUATIONEN

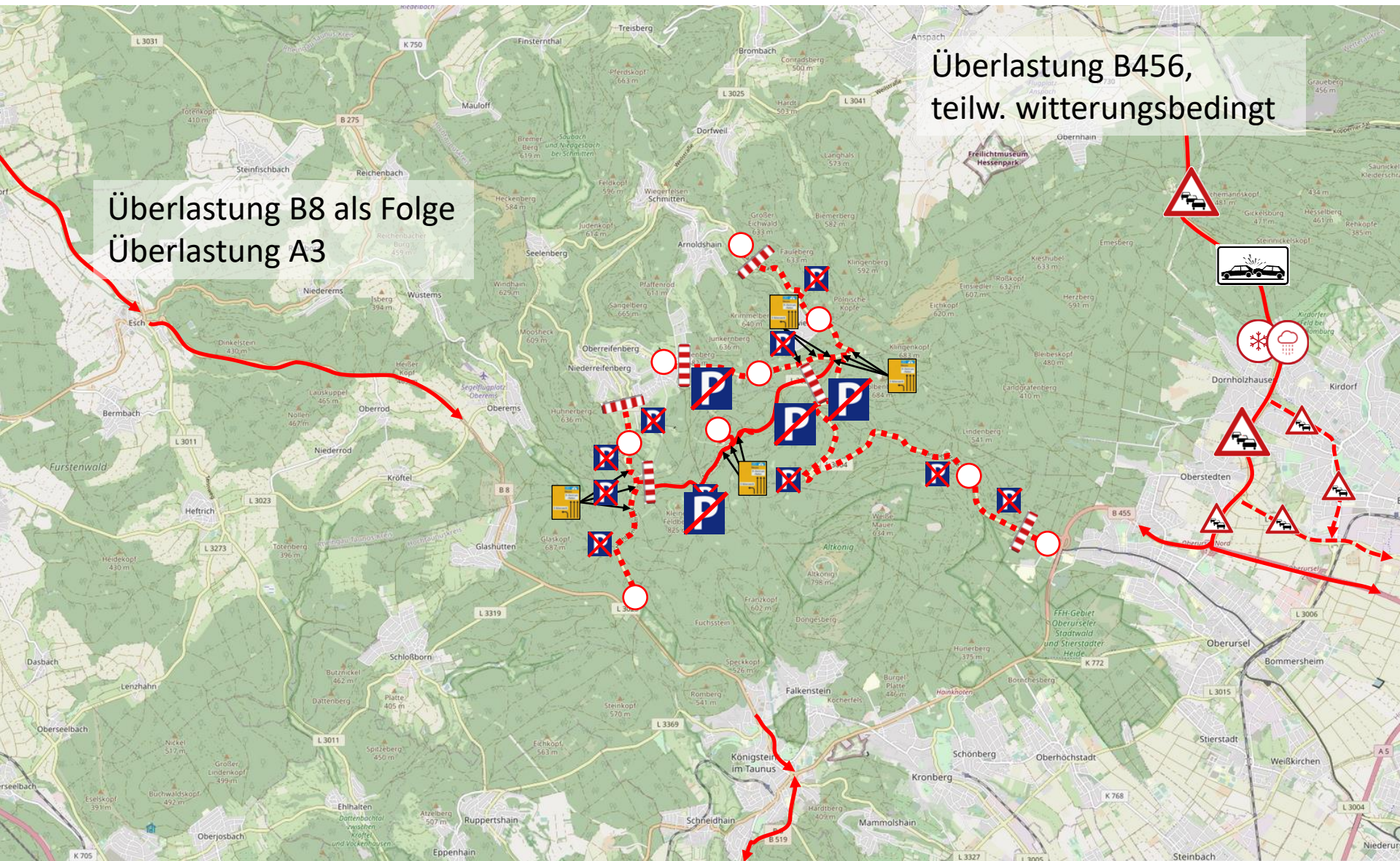

Überlastung B8 als Folge  
Überlastung A3

Überlastung B456,  
teilw. witterungsbedingt

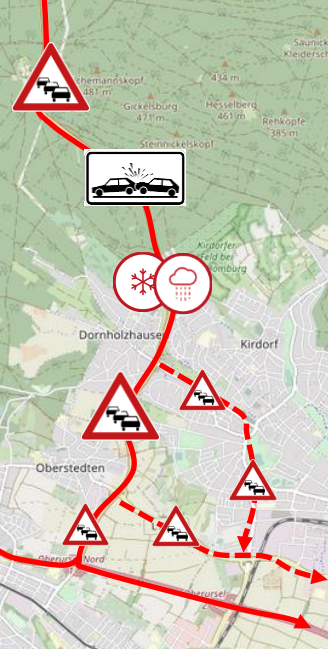
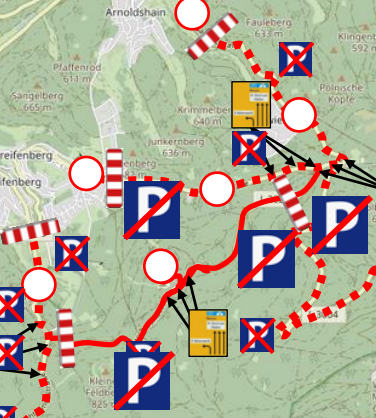

# MÖGLICHE STANDORTE

Potentielle Standorte für eine dauerhafte LED-Beschilderung

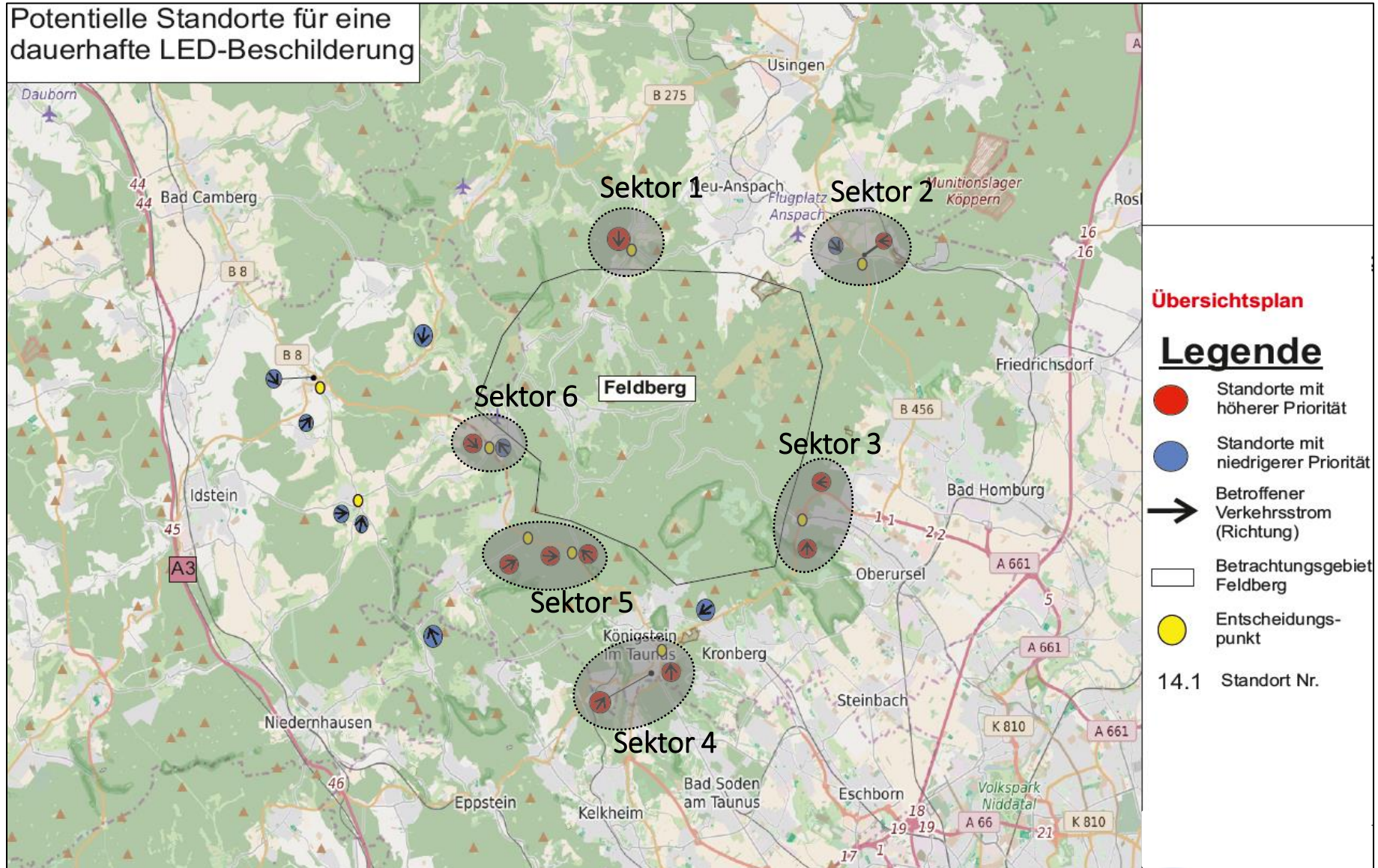

# KOSTEN

## Rahmenbedingungen

- Kostenschätzung! Es liegen noch keine verbindlichen Angebote vor.
- Grundlage: Preisanfragen und vergleichbare Projekte 2020 / 2021
- Möglichkeiten der Stromversorgung müssen noch geprüft werden.



# KOSTEN BESCHAFFUNG

- Projekt- und Ausführungsplanung für alle Standorte
- Verkehrsinformationsanzeigetafel (inkl. Montage)
- Mast und Halterung für Tafel (Statik)
- Planung und Erstellung des Fundaments
- Schutzeinrichtung (Leitplanke)
- Verkabelung
- Baustelle planen und einrichten
- Verkehrssicherung Baustelle
- Stromanschluss herstellen

Kosten Beschaffung  
pauschal:  
ca. 17.000,--

Kosten Beschaffung  
je Standort:  
ca. 65.000,--

# KOSTEN BETRIEB

- Betriebskosten je Standort (Strom, LTE)
- Wartung je Standort
  
- Webportal zur Steuerung der Anzeigeninhalte (pauschal für alle Standorte)

Kosten Betrieb  
je Standort pro Jahr:  
ca. 2.000,--

Kosten Betrieb  
pauschal pro Jahr:  
ca. 10.000,--

# KOSTEN

	Einheitspreis	Anzahl	Kosten	Eigenanteil (%)	Eigenanteil (Euro)
Kosten Beschaffung pauschal	17.000 €	1	17.000 €	30%	5.100 €
Kosten Beschaffung pro Standort	65.000 €	10	650.000 €	30%	195.000 €
<b>Summe Beschaffung</b>			<b>667.000 €</b>		<b>200.100 €</b>
Kosten Betrieb pro Jahr pauschal	10.000 €	1	10.000 €	100%	10.000 €
Kosten Betrieb pro Jahr pro Standort	2.000 €	10	20.000 €	100%	20.000 €
<b>Summe Betrieb pro Jahr</b>			<b>30.000 €</b>		<b>30.000 €</b>

# FINANZIERUNG EIGENANTEIL

ENTWURF

## **Eigenanteil Beschaffung (rd. 200.000,--)**

- 20% werden vom Hochtaunuskreis übernommen
- Die verbleibenden 80% werden auf die Standorte und die zugehörigen Städte/Gemeinden aufgeteilt
- Ca. 16.000,-- pro Standort

## **Eigenanteil Betrieb (ca. 30.000,-- pro Jahr)**

- 50% werden von Hochtaunuskreis übernommen
- Die verbleibenden 50 % werden auf die Standorte und die zugehörigen Städte/Gemeinden aufgeteilt
- Ca. 1.500,-- pro Standort

# MEILENSTEINE

- Fachliche Zustimmung zu den konkreten Standorten durch die Straßenbaulastträger / Straßenverkehrsbehörden
- Verbindliche Zusage zur Finanzierung des Eigenanteils (30%)
- Förderfähigkeit der Maßnahmen innerhalb des Gesamtprojektes (Förderquote 70%)
- Entsperrung der Fördermittel durch den Projektträger

# ZEITPLAN

- Standorte WVZ festgelegt KW 24 (17.06.22)
- Finanzierung Eigenanteil gesichert KW 30 (29.07.22)
- Mittelfreigabe durch den Projektträger KW 35 (31.08.22)
- Strategievereinbarungen abgestimmt und unterzeichnet KW 35 (02.09.22)
- Leistungsbeschreibung/-verzeichnis für WVZ erstellt KW 35 (02.09.22)
- Ausschreibung / Vergabe durch ivm KW 44 (04.11.22)
- Lieferung und Montage der WVZ 11/22 – 03/23
- Inbetriebnahme der WVZ 04/2023



**VERKEHRSMANAGEMENT**  
REGION FRANKFURT RHEINMAIN

**Vielen Dank für Ihre Aufmerksamkeit und aktive Mitarbeit!**

Heike Mühlhans (ivm)

069 / 660759-71

Rüdiger Bernhard (ivm)

069 / 660759-30

Christoph Schneider (ivm)

069 / 660759-21

[verkehrsmanagement@ivm-rheinmain.de](mailto:verkehrsmanagement@ivm-rheinmain.de)

[www.verkehrsmanagement-rheinmain.de](http://www.verkehrsmanagement-rheinmain.de)



Integriertes Verkehrs- und  
Mobilitätsmanagement  
Region Frankfurt RheinMain