

- Legende:
- Neubau
 - Abbruch
 - Bestand
 - Text rot Neubau
 - Text gelb Abbruch
 - Text schwarz Bestand

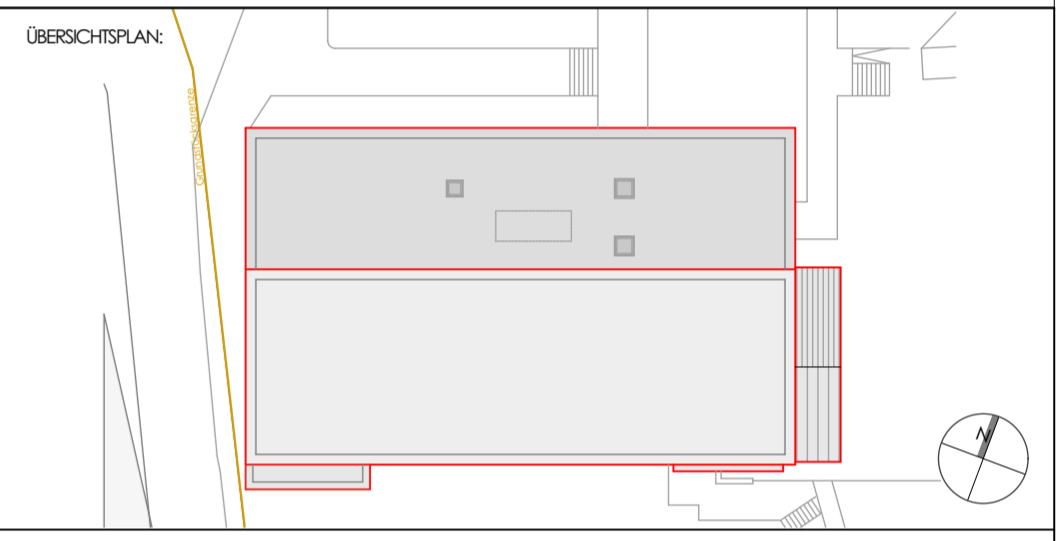

±0,00 = 399,00 UNN

BAUVORHABEN:		Umbau und Erweiterung der Mehrzweckhalle Schlossborn Ringstraße 32 61479 Glashütten Schlossborn	
BAUHERR:		Gemeinde Glashütten Gemeindeverwaltung, Bürgerhaus Schloßborner Weg 2 61479 Glashütten	
PLANUNG/ARCHITEKT:		GHP Architekten Schling Vormann Weimann <small>Jean - Sauer - Weg 4, 61440 Oberursel Tel. 06171 6277-30 www.ghp-architekten.de</small>	
PLANINHALT:		Grundriss Obergeschoss	
PLANNUMMER:			
W04	4	A	GR 00 01 -
PROJEKTIERUNG	PLANPHASE	Gewerk	PLANART Ebene
MASSSTAB:	BLATTGRÖSSE:	GEZEICHNET:	PLANERSTELLUNG:
1:100	DIN A2+	SC/jj	25.05.2020
PLANPHASE:			PLANSTAND:
Bauantragsplanung			13.11.2020