

Die Stellplätze

- entlang der Ringstraße (14 Stellplätze) (hier geringfügige Anpassung: Schaffung von 2 zusätzlichen rollstuhlgerechten Stellplätzen), sowie
- auf dem Parkplatz (54 Stellplätze)

sind derzeit bereits im Bestand vorhanden.

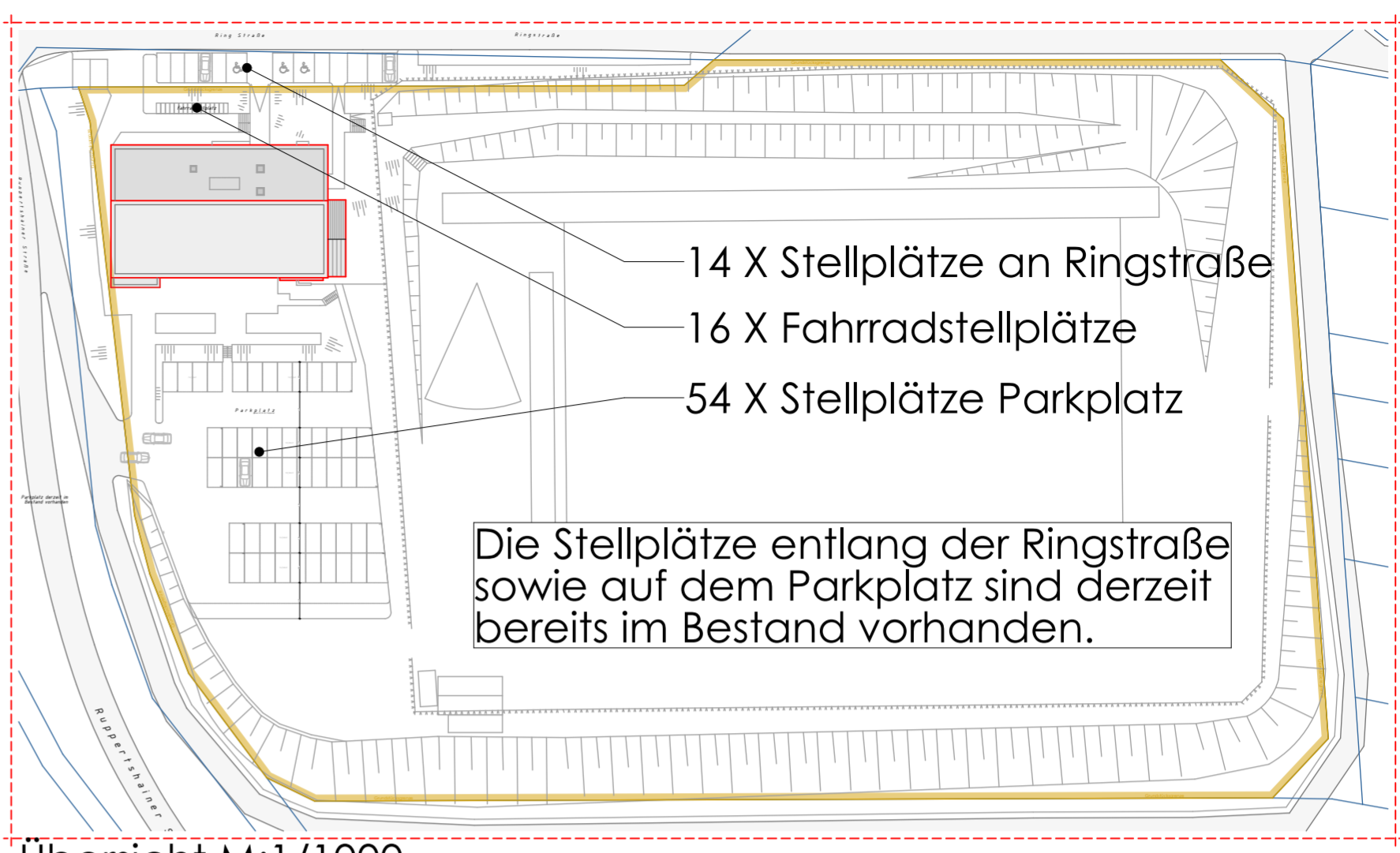

Übersicht M:1/1000

- 14 X Stellplätze an Ringstraße
- 16 X Fahrradstellplätze
- 54 X Stellplätze Parkplatz

Die Stellplätze entlang der Ringstraße sowie auf dem Parkplatz sind derzeit bereits im Bestand vorhanden.

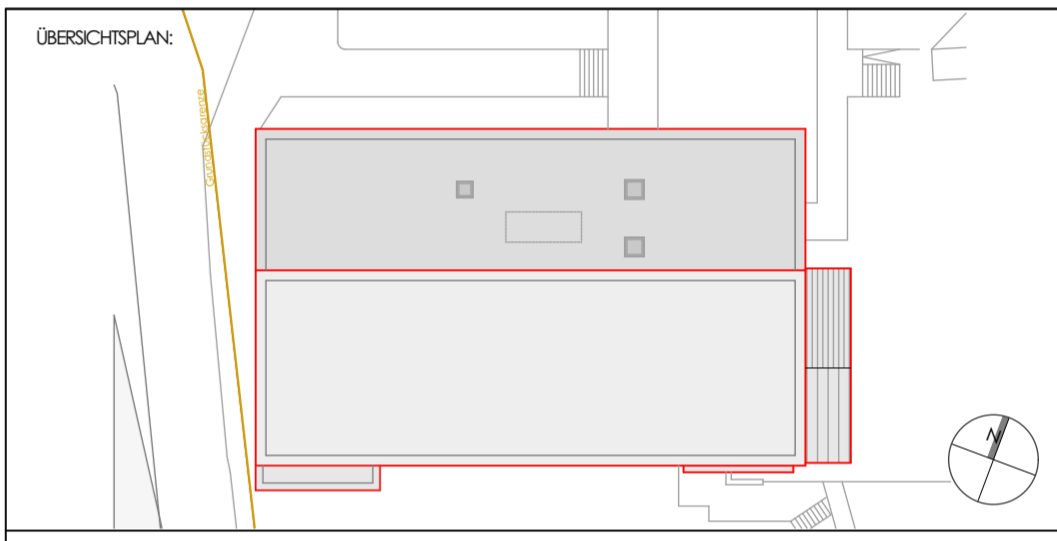

ÜBERSICHTSPLAN: 													
±0,00 = 399,00 ÜNN													
BAUVORHABEN: Umbau und Erweiterung der Mehrzweckhalle Schlossborn Ringstraße 32 61479 Glashütten Schlossborn													
BAUHERR: Gemeinde Glashütten Gemeindeverwaltung, Bürgerhaus Schloßborner Weg 2 61479 Glashütten						Ort, Datum Unterschrift							
PLANUNG/ARCHITEKT: GHP Architekten Schling Vorsmann Weimann Jean - Sauer - Weg 4 61440 Oberursel Tel 06171 6277-50 www.ghp-architekten.de						Ort, Datum Unterschrift							
PLANINHALT: Sonderplan Parkplatz													
PLANNUMMER: <table border="1"> <tr> <td>W04</td> <td>4</td> <td>A</td> <td>SP</td> <td>00</td> <td>03</td> <td>-</td> </tr> </table>							W04	4	A	SP	00	03	-
W04	4	A	SP	00	03	-							
PROJEKTLEITUNG	PLANPHASE	Gewerk	PLANART	Ebene	Plannummer	INDEX							
MASSSTAB: 1:200	BLATTGRÖSSE: DIN A2		GEZEICHNET: jj	PLANERSTELLUNG: 25.05.2020									
PLANPHASE: Bauantragsplanung				PLANSTAND: 13.11.2020									

RUPP