

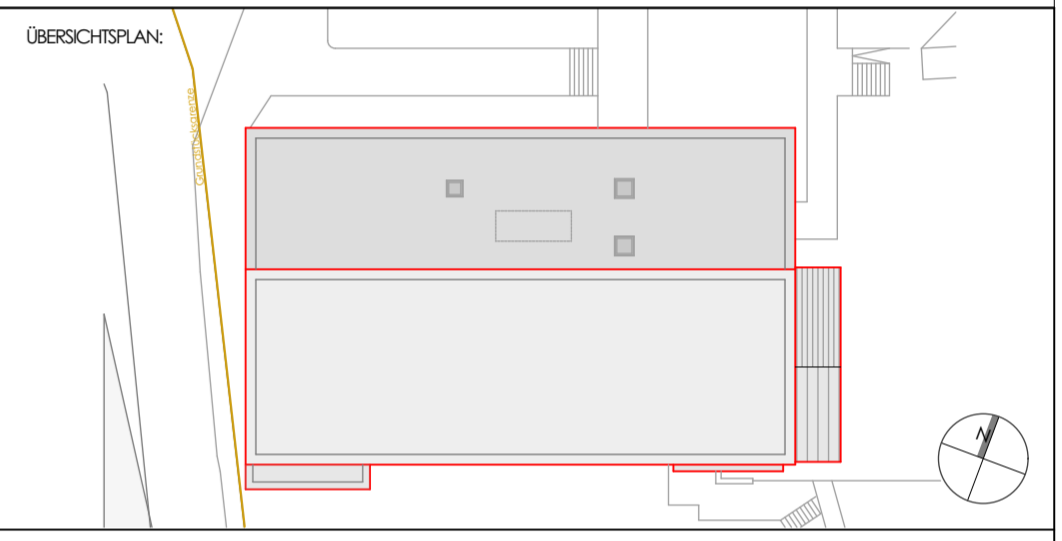

- Legende:
- Neubau
 - Abbruch
 - Bestand
 - Text rot Neubau
 - Text gelb Abbruch
 - Text schwarz Bestand



±0,00 = 399,00 UNN

BAUVORHABEN:		Umbau und Erweiterung der Mehrweckhalle Schlossborn Ringstraße 32 61479 Glashütten Schlossborn								
BAUHERR:		Gemeinde Glashütten Gemeindeverwaltung, Bürgerhaus Schloßborner Weg 2 61479 Glashütten								
PLANUNG/ARCHITEKT:	GHP Architekten Schling Vorsmann Weimann <small>Jean - Sauer - Weg 4 · 61440 Oberursel Tel. 06171 6277-30 · www.ghp-architekten.de</small>									
PLANINHALT:	Grundriss Untergeschoss									
PLANNUMMER:	<table border="1" style="width: 100%; text-align: center; border-collapse: collapse;"> <tr> <td style="padding: 2px;">W04</td> <td style="padding: 2px;">4</td> <td style="padding: 2px;">A</td> <td style="padding: 2px;">GR</td> <td style="padding: 2px;">- 1</td> <td style="padding: 2px;">02</td> <td style="padding: 2px;">-</td> </tr> </table>			W04	4	A	GR	- 1	02	-
W04	4	A	GR	- 1	02	-				
PROJEKTIERUNG:	PLANPHASE:	Gewerk:	PLANART:	Ebene:	Plannummer:	INDEX:				
MASSSTAB:	BLATTGRÖSSE:	GEZEICHNET:	PLANERSTELLUNG:							
1:100	DIN A2+	SC/jj	25.05.2020							
PLANPHASE:			PLANSTAND:							
Bauantragsplanung			13.11.2020							