Anlage 1

Vergabeverfahren "Integriertes Kommunales Entwicklungskonzept für die Gemeinde Glashütten"

Pos	Vorgang	Dauer	Start	Ende
1	**Verhandlungsvergaben ohne TNA**	104kt	Do, 20.06.24	Di, 01.10.24
1.1	Klärung der Rahmenbedingungen, Erstellung/Abstimmung AG	20at	Do, 20.06.24	Mi, 17.07.24
1.2	Interessensabfrage und Eignugnsprüfung	10at	Mo, 15.07.24	Fr, 26.07.24
1.3	Aufforderung zur Angebotsabgabe	1at	Di, 30.07.24	Di, 30.07.24
1.4	Angebotserstellung durch die Bieter	30kt	Mi, 31.07.24	Do, 29.08.24
1.5	Angebotsabgabe	1kt	Fr, 30.08.24	Fr, 30.08.24
1.6	Prüfung Angebote	6at	Mo, 02.09.24	Mo, 09.09.24
1.7	Verhandlungen	1at	Di, 10.09.24	Di, 10.09.24
1.8	Protokollierung/Abstimmung und Begründung der Vergabeempfehlung	4at	Mi, 11.09.24	Mo, 16.09.24
1.9	Prüfung / Freigabe Vergabevorschlag durch AG Magistrat?	10at	Di, 17.09.24	Mo, 30.09.24
1.10	Auftrag/Nichtberücksichtigung	1at	Di, 01.10.24	Di, 01.10.24

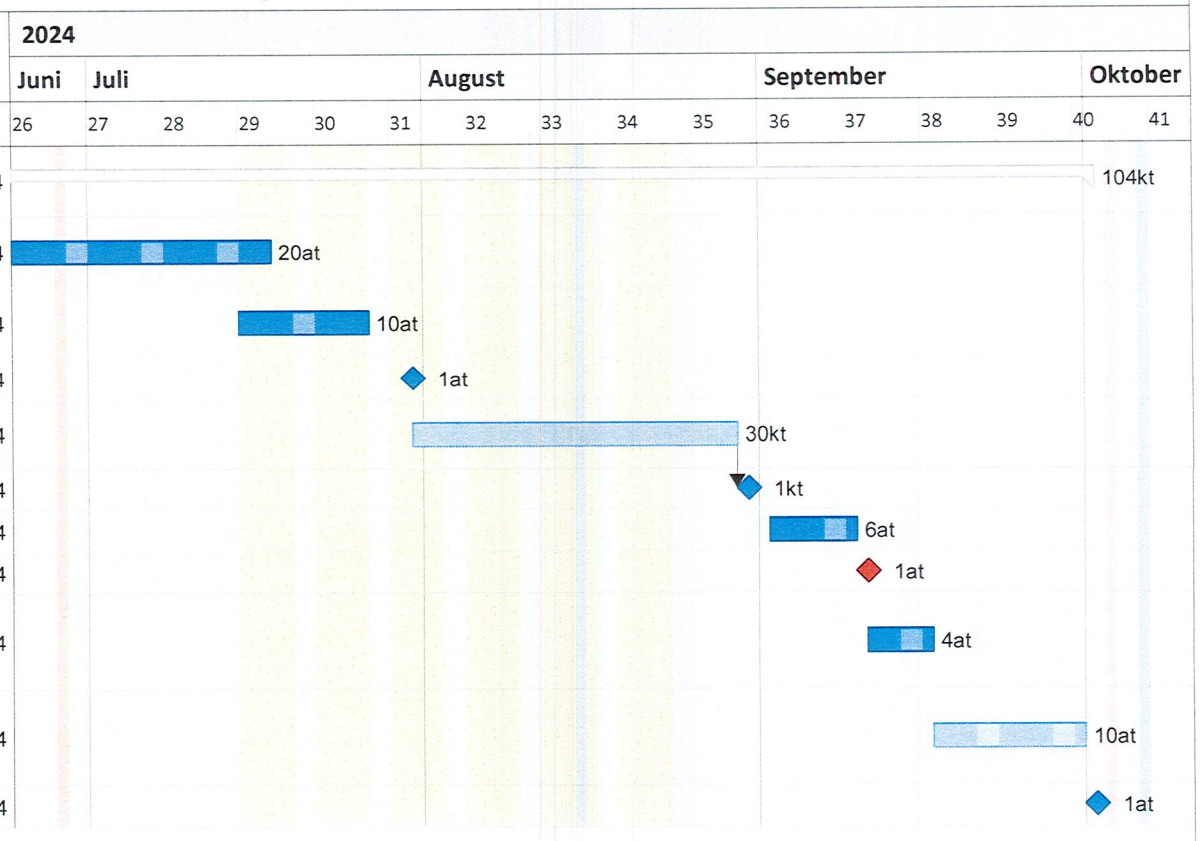

erstellt mit pro Plan 6 (6.0.0.48) Serien Nr.: 1239 Lizenz für Stadtbauplan GmbH, Darmstadt