

Ansicht Norden

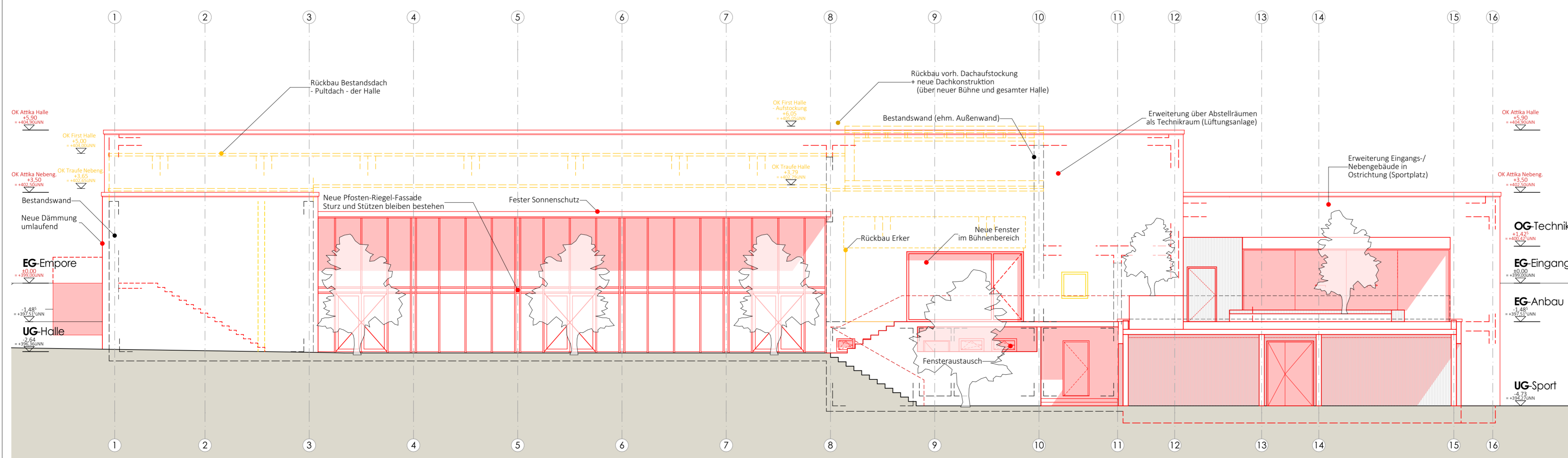

Ansicht Süden

Legende

- Bestand
- Neubau
- Abbruch

PROJEKTION	PLANUNGSPHASE	GEWERK	PLANART	GESCHOSS	PLANNUMMER	INDEX
W04	4	A	AN	XX	001	01

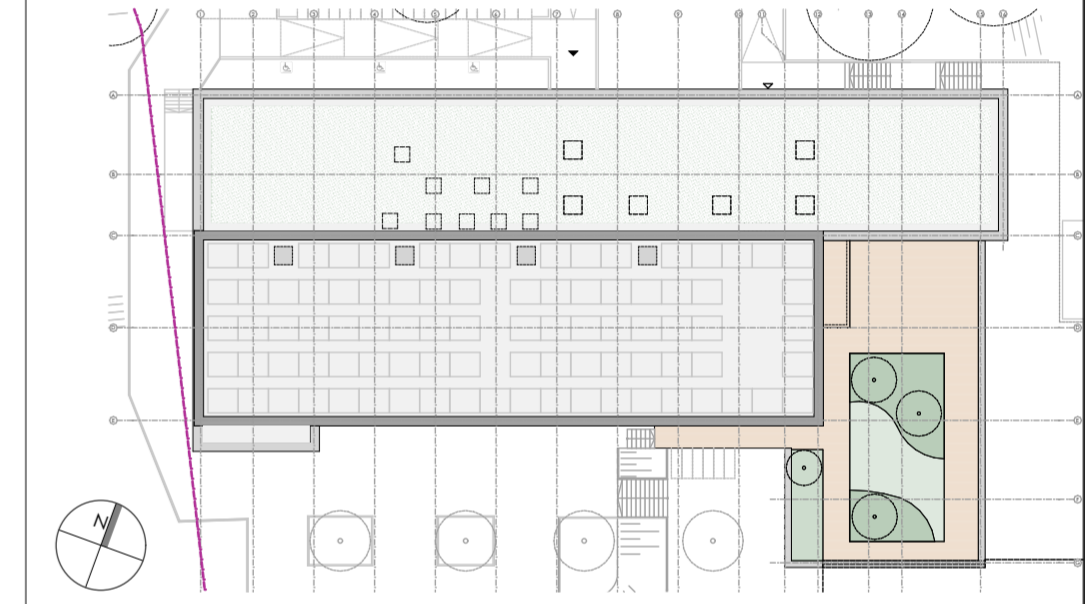

0.00 OK FFB EG = 399.00 ÜNN
 BAUVORHABEN:

Umbau und Erweiterung der
 Mehrzweckhalle Schlossborn
 Ringstraße 32
 61479 Glashütten Schlossborn

BAUHERR:
 Gemeinde Glashütten
 Gemeindeverwaltung, Bürgerhaus
 Schloßborner Weg 2
 61479 Glashütten

Unterschrift _____
 Datum _____

PLANUNG / ARCHITEKTUR:
GHP Architekten Schling Vorsmann Weimann
 Partnerschaftsgesellschaft mbB
 Jean-Sauer-Weg 4 61440 Oberursel
 Tel 06171 6277-50 www.ghp-architekten.de

Unterschrift _____
 Datum _____

PLANINHALT:
Ansichten
 Norden und Süden

MASSSTAB:	BLATTGRÖSSE:	GEZEICHNET:	PLANSTAND:
1:100	DIN A2+	sf / cc	09.10.2023

PLANUNGSPHASE:
Genehmigungsplanung

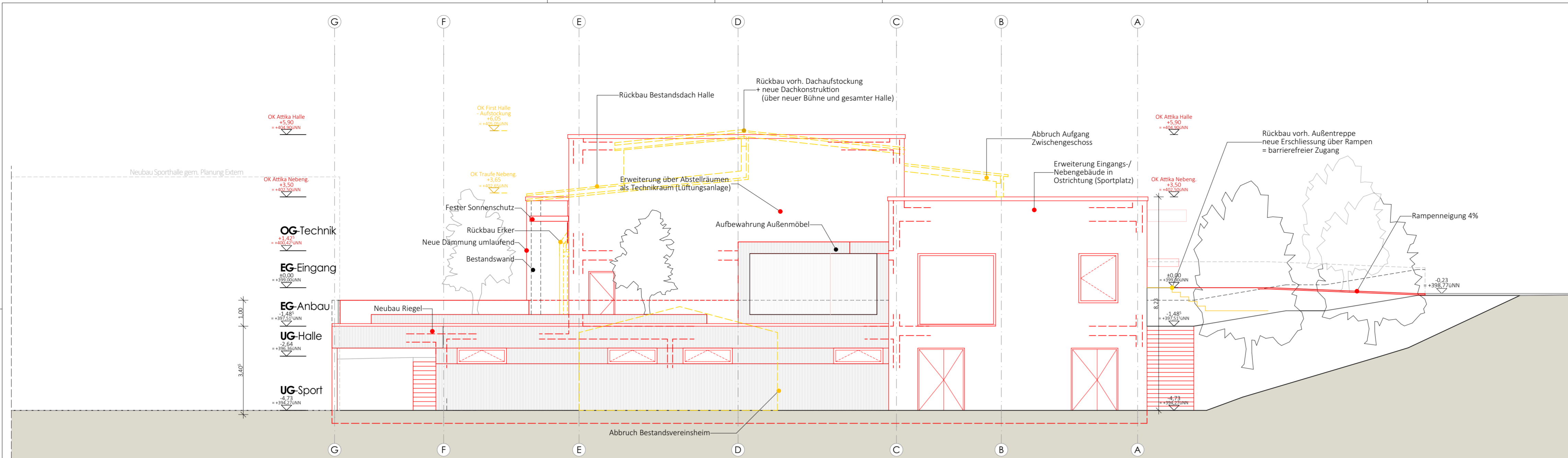

Ansicht Osten

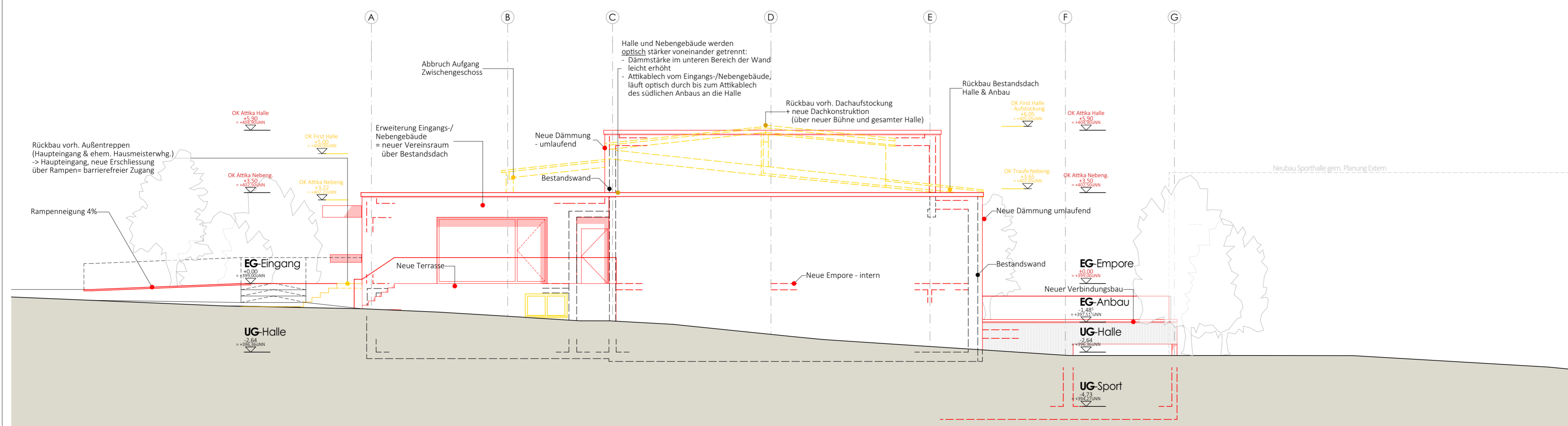

Ansicht Westen

Legende

- Bestand
- Neubau
- Abbruch

PROJEKTION	PLANUNGSPHASE	GEWERK	PLANART	GESCHOSS	PLANNUMMER	INDX
W04	4	A	AN	XX	002	01

0.00 OK FFB EG = 399,00 ÜNN

BAUVORHABEN:

Umbau und Erweiterung der Mehrzweckhalle Schlossborn Ringstraße 32 61479 Glashütten Schlossborn

BAUHERR:

Gemeinde Glashütten
Gemeindeverwaltung, Bürgerhaus
Schloßborner Weg 2
61479 Glashütten

PLANUNG / ARCHITEKTUR:

GHP Architekten Schling Vorsmann Weimann
Partnerschaftsgesellschaft mbB
Jean-Sauer-Weg 4 61440 Oberursel
Tel 06171 6277-50 www.ghp-architekten.de

PLANNUMMER: **Ansichten**

Osten und Westen

MASSSTAB:	BLATTGRÖSSE:	GEZEICHNET:	PLANSTAND:
1:100	DIN A2+	sf / cc	09.10.2023

PLANUNGSPHASE: **Genehmigungsplanung**

Johann-Markx Str. 2

Johann-Markx Str. 4

Johann-Markx Str. 6

Johann-Markx Str. 8

Ringstraße

Ruppertshainer Straße (L3016)

Ausfahrt / Zufahrt Parkplatz

Fussballfeld / Sportplatz

Schotterfläche

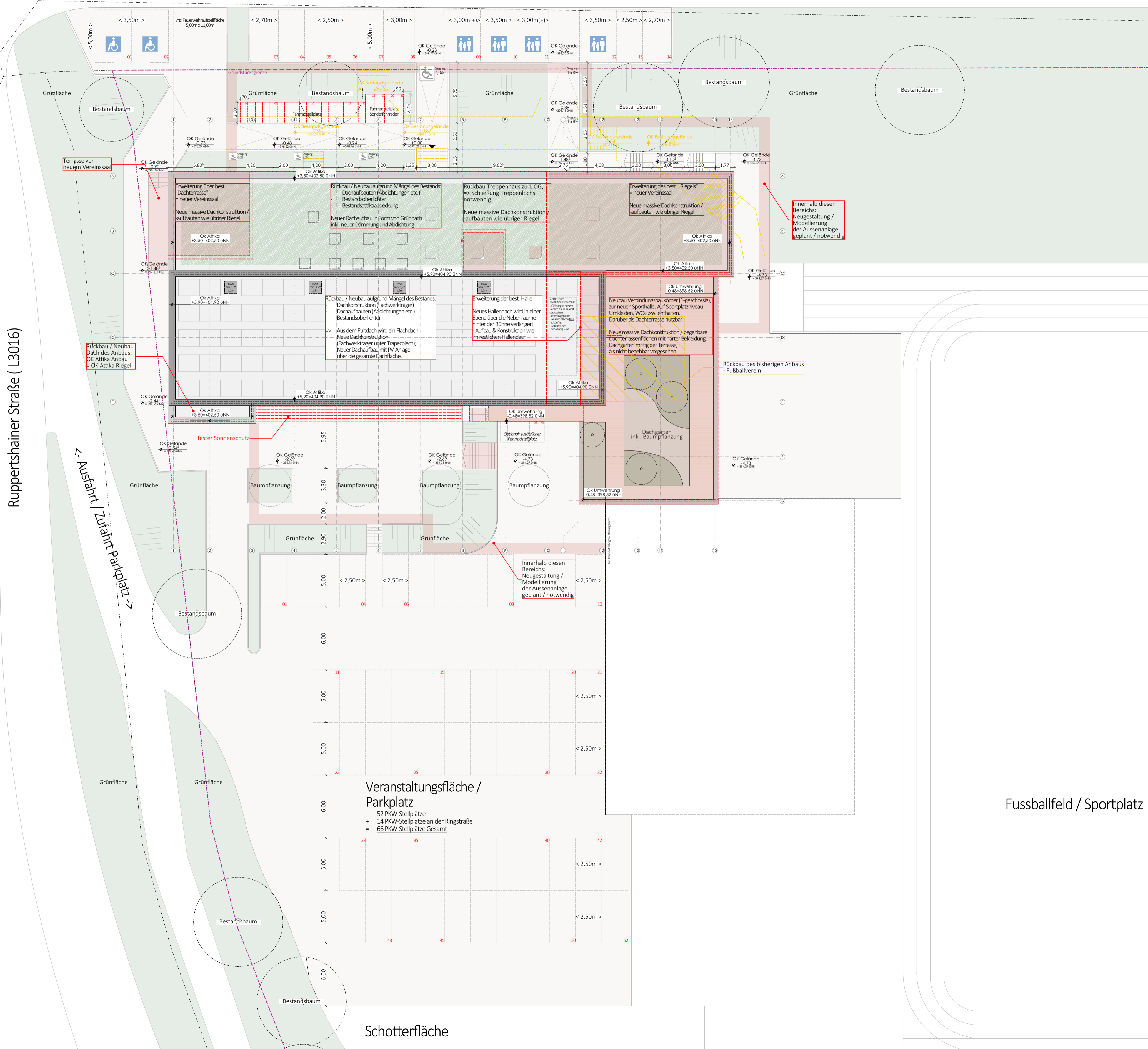

Legende

	Bestand		Gründach
	Neubau		Dachgarten
	Abbruch		Grünfläche-Aussen
			Terrassenbelag

PROJEKTNAME	PLANUNGSPHASE	GEWERK	PLANART	GESCHOSS	PLANNUMMER	INDEX
W04	4	A	AU	XX	001	00

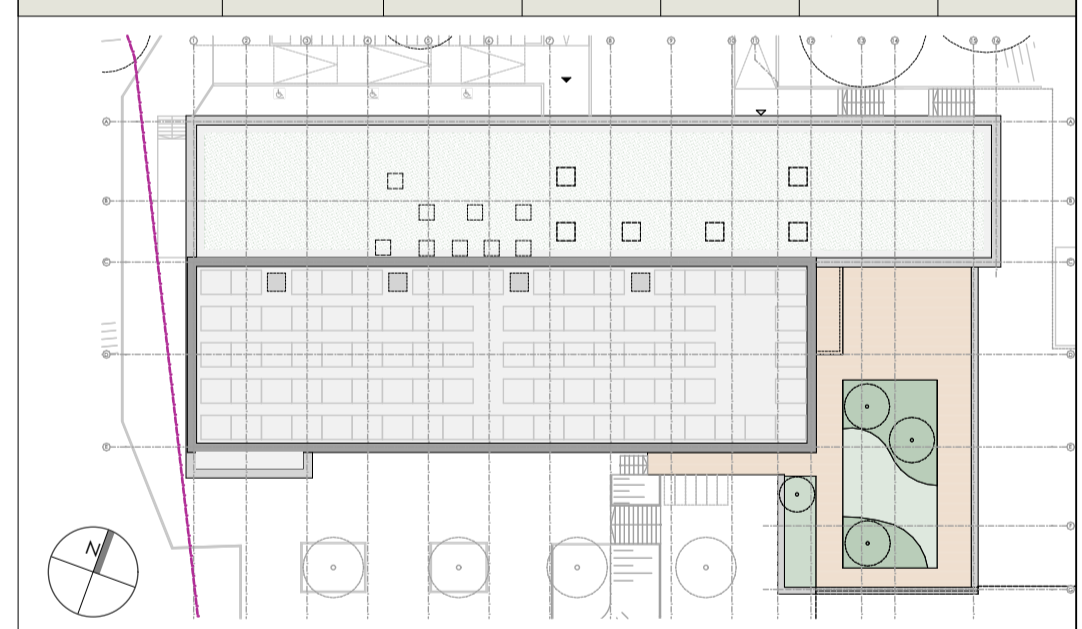

0,00 OK FFB EG = 399,00 ÜNN

BAUVORHABEN:
 Umbau und Erweiterung der
 Mehrzweckhalle Schlossborn
 Ringstraße 32
 61479 Glashütten Schlossborn

BAUHERR:
 Gemeinde Glashütten
 Gemeindeverwaltung, Bürgerhaus
 Schloßborner Weg 2
 61479 Glashütten

Unterschrift _____
 Datum _____

PLANUNG / ARCHITEKTUR:
GHP Architekten Schling Vorsmann Weimann
 Partnerschaftsgesellschaft mbB
 Jean-Sauer-Weg 4 61440 Oberursel
 Tel 06171 6277-50 www.ghp-architekten.de

Unterschrift _____
 Datum _____

PLANINHALT:
Außenanlage
 Freiflächenplan / Stellplatznachweis

MASSSTAB: 1:200	BLATTGRÖSSE: DIN A1	GEZEICHNET: sf	PLANSTAND: 18.07.2023
--------------------	------------------------	-------------------	--------------------------

PLANUNGSPHASE:
Genehmigungsplanung

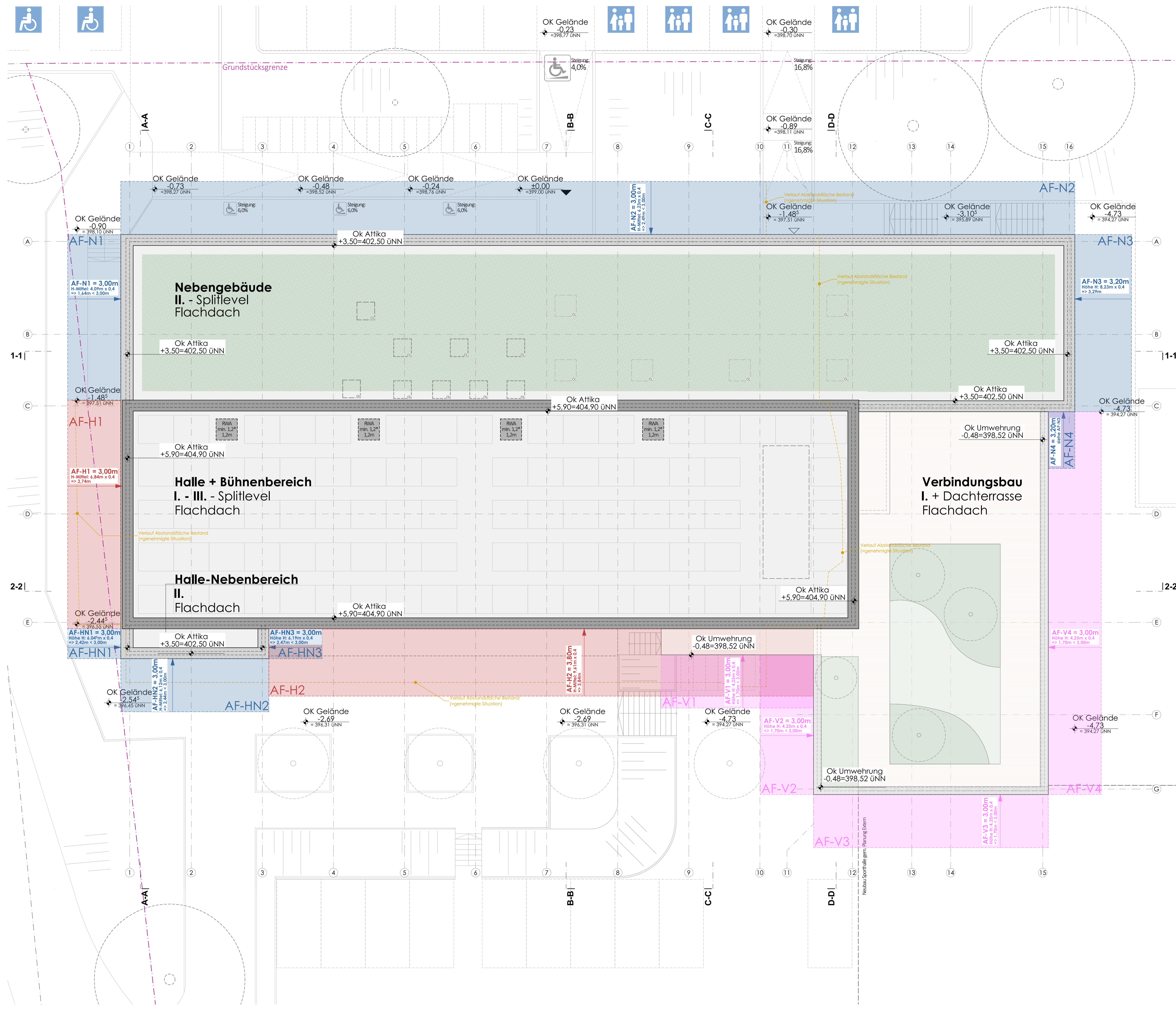

Legende

	Bestand		Neubau		Abbruch
	AF = Abstandsflächen		AF Halle		AF Verbindungsbau
	AF Nebengebäude		AF Bestand		

PROJEKTNR.	PLANUNGSPHASE	GEWERK	PLANART	GESCHOSS	PLANNUMMER	INDEX
W04	4	A	AU	XX	002	00

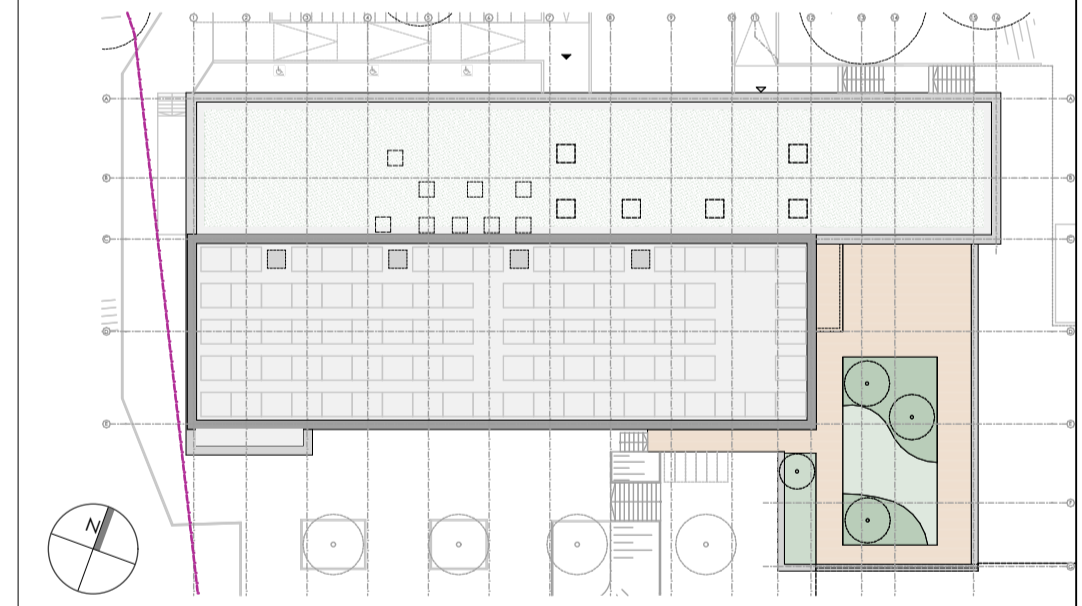

0,00 OK FFB EG = 399,00 ÜNN

BAUVORHABER:
 Umbau und Erweiterung der
 Mehrzweckhalle Schlossborn
 Ringstraße 32
 61479 Glashütten Schlossborn

BAUHERR:
 Gemeinde Glashütten
 Gemeindeverwaltung, Bürgerhaus
 Schloßborner Weg 2
 61479 Glashütten

PLANUNG / ARCHITEKTUR:
GHP Architekten Schling Vorsmann Weimann
 Partnerschaftsgesellschaft mbB
 Jean-Sauer-Weg 4 61440 Oberursel
 Tel 06171 6277-50 www.ghp-architekten.de

PLANNUMMER:
Außenanlage
 Abstandsflächen

MASSSTAB:	BLATTGRÖSSE:	GEZEICHNET:	PLANSTAND:
1:100	DIN A1	sf	18.07.2023

PLANUNGSPHASE:
Genehmigungsplanung

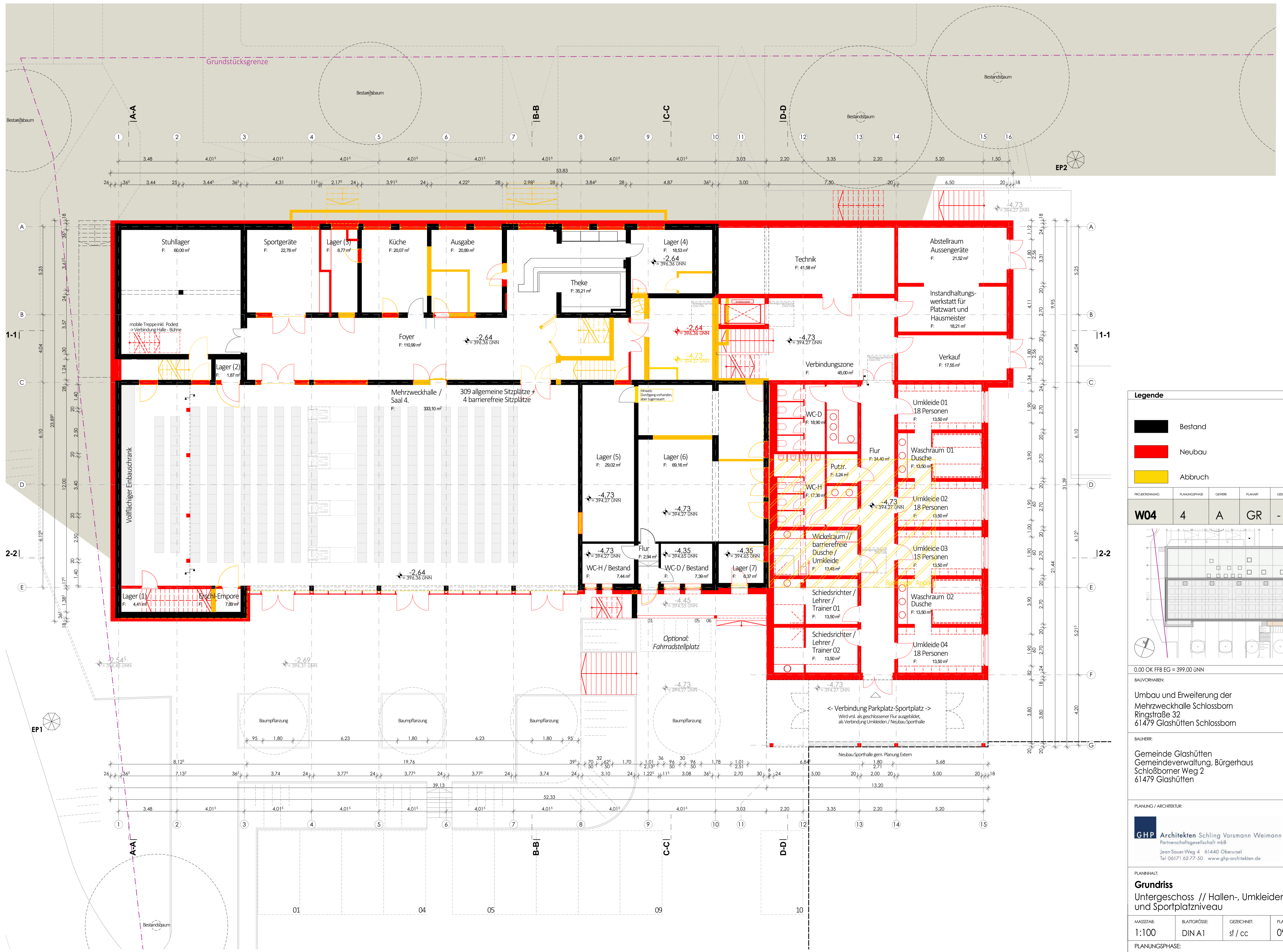

Legende

- Bestand
- Neubau
- Abbruch

PROJEKTNAME	PLANUNGSPHASE	GEWERK	PLANART	GESCHOSS	PLANNUMMER	INDEX
W04	4	A	GR	- 1	001	01

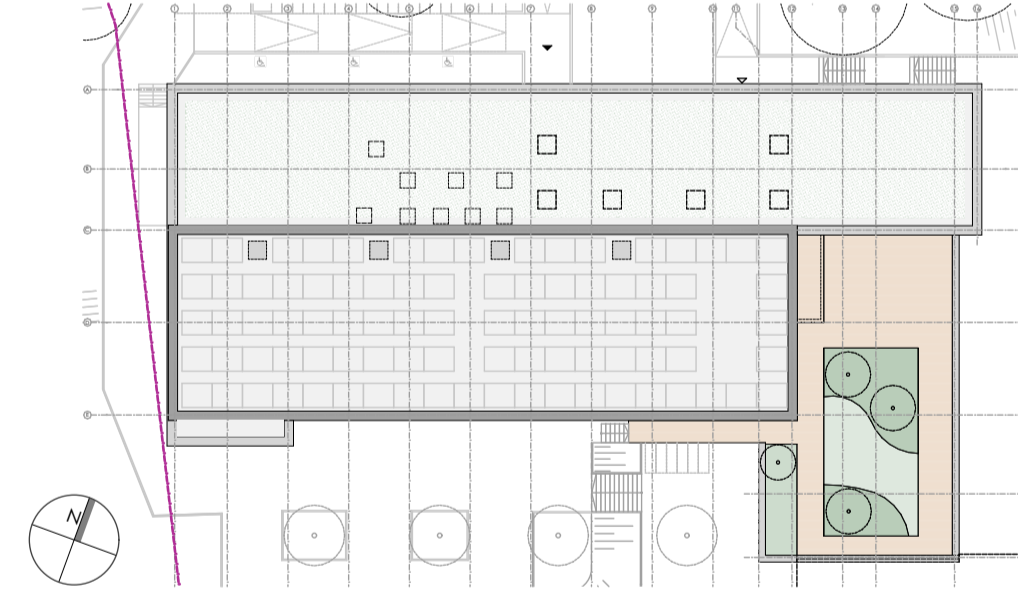

0.00 OK FFB EG = 399,00 ÜNN

BAUVORHABEN:
 Umbau und Erweiterung der Mehrzweckhalle Schlossborn Ringstraße 32 61479 Glashütten Schlossborn

BAUHERR:
 Gemeinde Glashütten
 Gemeindeverwaltung, Bürgerhaus
 Schloßborner Weg 2
 61479 Glashütten

PLANUNG / ARCHITEKTUR:
GHP Architekten Schling Vorsmann Weimann
 Partnerschaftsgesellschaft mbB
 Jean-Sauer-Weg 4 61440 Oberursel
 Tel 06171 6277-50 www.ghp-architekten.de

PLANNUMMER:
Grundriss
 Untergeschoss // Hallen-, Umkleiden- und Sportplatzniveau

MASSSTAB:	BLATTGRÖSSE:	GEZEICHNET:	PLANSTAND:
1:100	DIN A1	sf / cc	09.10.2023

PLANUNGSPHASE:
Genehmigungsplanung

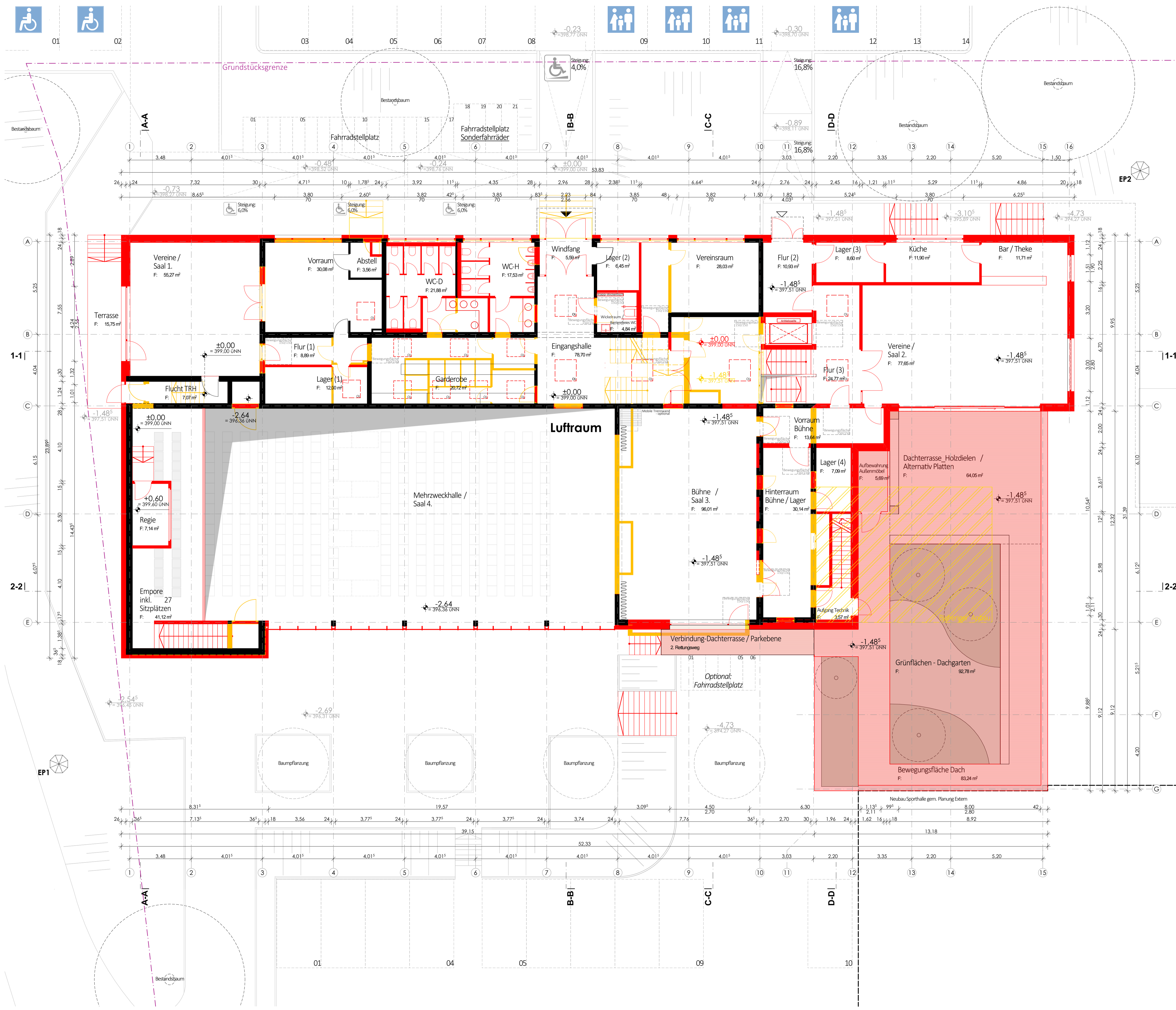

Legende

- Bestand
- Neubau
- Abbruch

PROJEKTNAME	PLANUNGSPHASE	GEWERK	PLANART	GESCHOSS	PLANNUMMER	INDEX
W04	4	A	GR	00	001	01

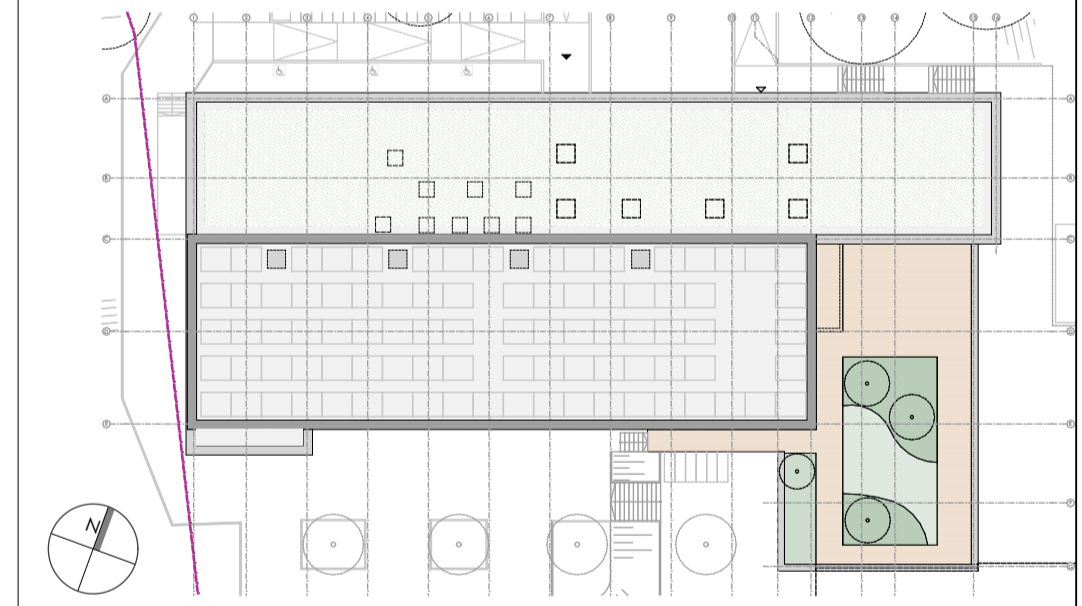

0.00 OK FFB EG = 399.00 UNN

BAUVORHABEN:
 Umbau und Erweiterung der Mehrzweckhalle Schlossborn
 Ringstraße 32
 61479 Glashütten Schlossborn

BAUHERR:
 Gemeinde Glashütten
 Gemeindeverwaltung, Bürgerhaus
 Schloßborner Weg 2
 61479 Glashütten

PLANUNG / ARCHITEKTUR:
GHP Architekten Schling Vorsmann Weimann
 Partnerschaftsgesellschaft mbB
 Jean-Sauer-Weg 4 61440 Oberursel
 Tel 06171 6277-50 www.ghp-architekten.de

PLANNUMMER:
Grundriss
 Erdgeschoss // Eingangs-, Bühnen- und Dachterrassenniveau

MASSSTAB: 1:100	BLATTGRÖSSE: DIN A1	GEZEICHNET: sf / cc	PLANSTAND: 09.10.2023
--------------------	------------------------	------------------------	--------------------------

PLANUNGSPHASE:
Genehmigungsplanung

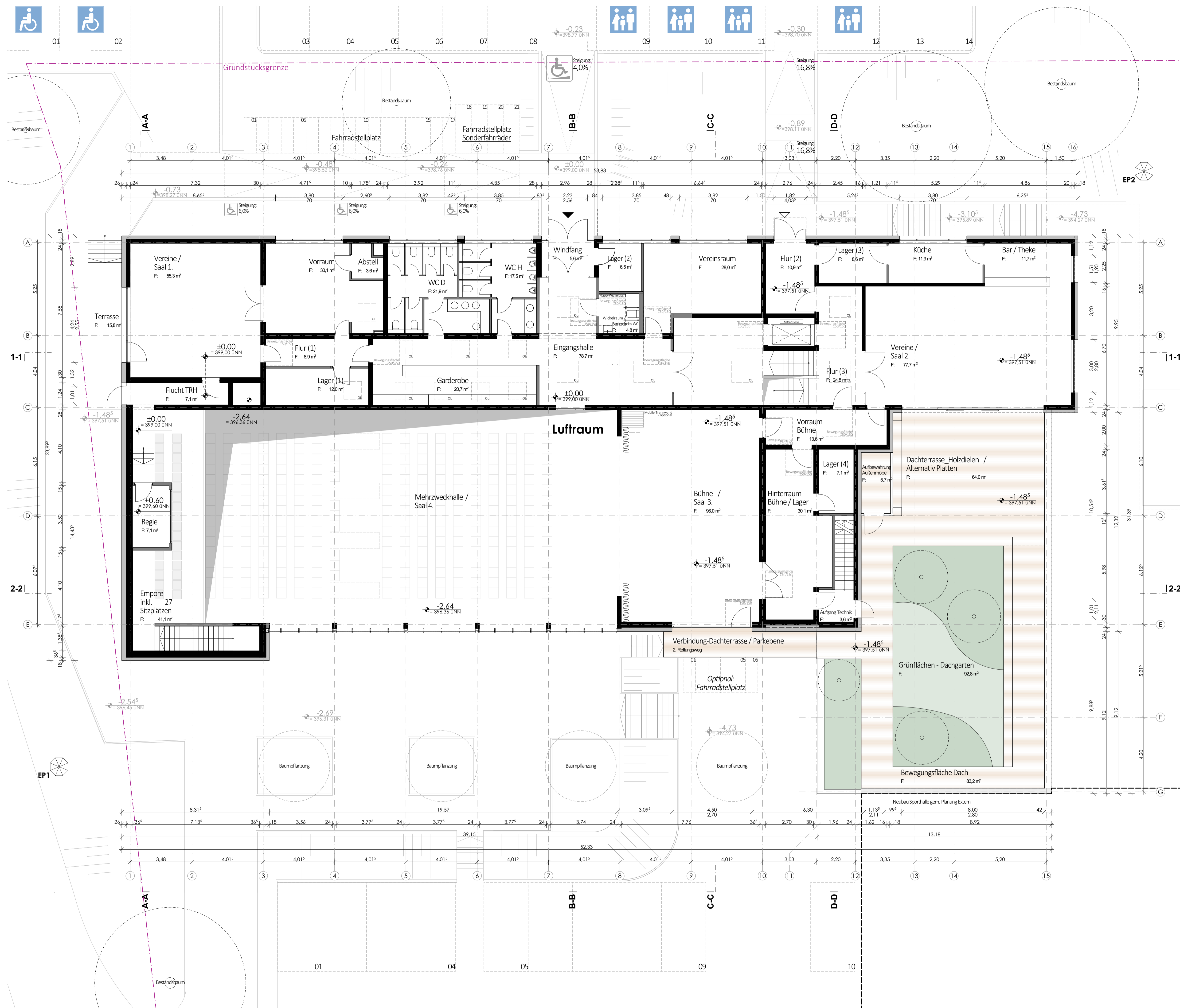

Legende

- tragende Bauteile
- nichttragende Bauteile
- Fassadendämmung

PROJEKTBEZUG	PLANUNGSPHASE	GEWERK	PLANART	GESCHOSS	PLANNUMMER	INDEX
W04	4	A	GR	00	SW1	01

0.00 OK FFB EG = 399,00 UNN

BAUVORHABEN:
 Umbau und Erweiterung der Mehrzweckhalle Schlossborn Ringstraße 32 61479 Glashütten Schlossborn

BAUHERR:
 Gemeinde Glashütten
 Gemeindeverwaltung, Bürgerhaus
 Schloßborner Weg 2
 61479 Glashütten

PLANNUNG / ARCHITEKTUR:
GHP Architekten Schling Vorsmann Weimann
 Partnerschaftsgesellschaft mbB
 Jean-Sauer-Weg 4 61440 Oberursel
 Tel 06171 6277-50 www.ghp-architekten.de

PLANNINHALT:
Grundriss - Endzustand
 Erdgeschoss // Eingangs-, Bühnen- und Dachterrassenniveau

MASSSTAB:	BLATTGRÖSSE:	GEZEICHNET:	PLANSTAND:
1:100	DIN A1	sf / cc	09.10.2023

PLANUNGSPHASE:
Genehmigungsplanung

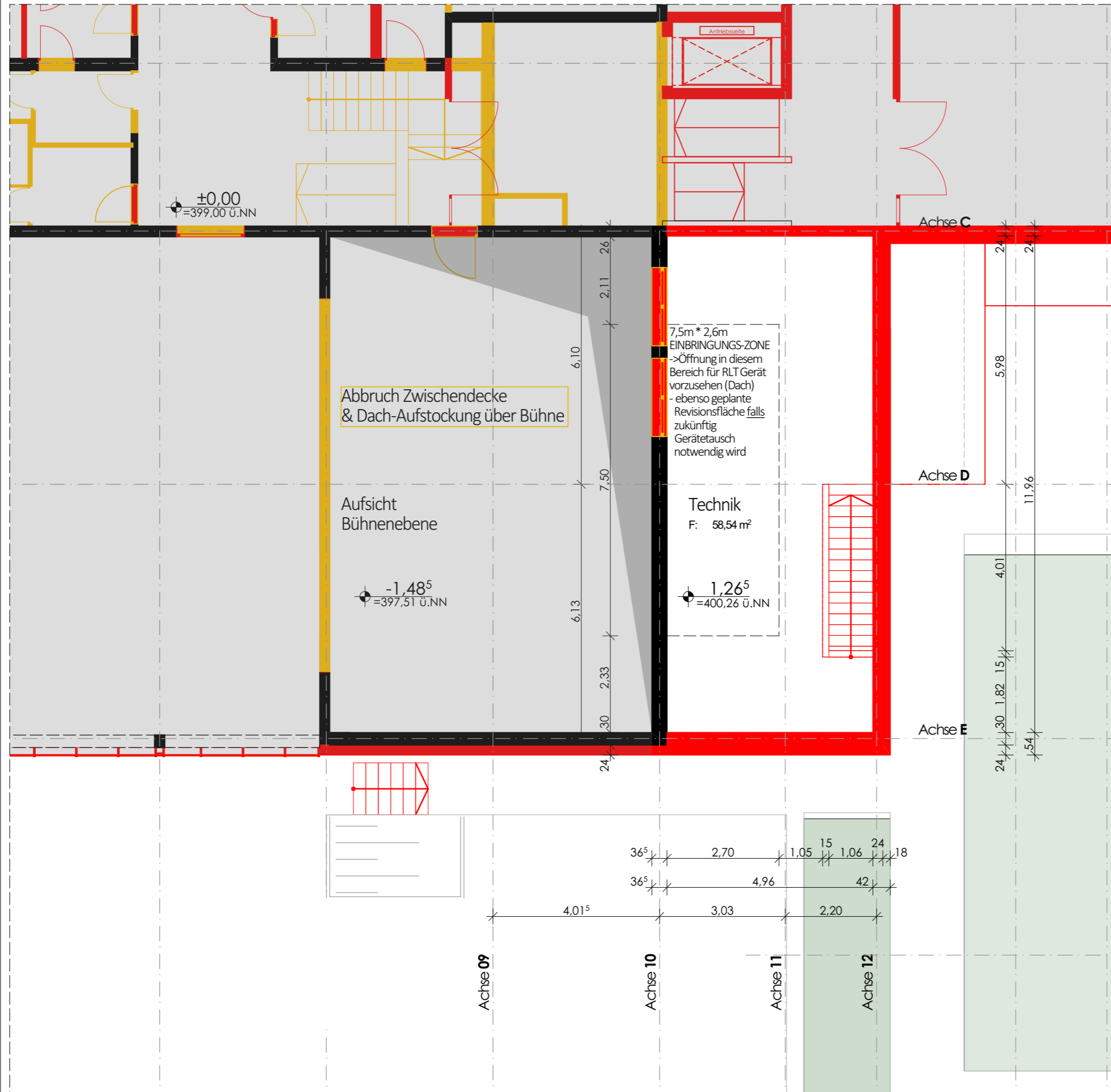

Ausschnitt Technikraum auf Zwischenebene

Legende

- Bestand
- Neubau
- Abbruch

PROJEKTKENNUNG	PLANUNGSPHASE	GEWERK	PLANART	GESCHOSS	PLANNUMMER	INDEX
W04	4	A	GR	01	001	01

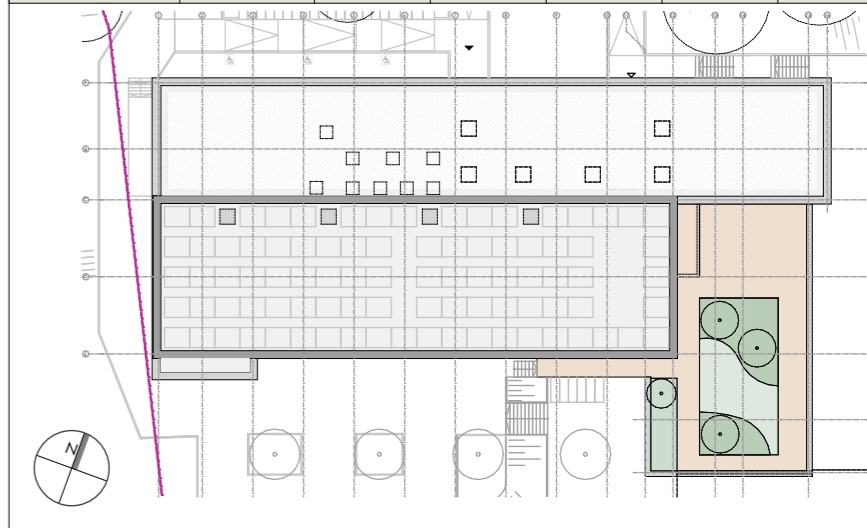

0.00 OK FFB EG = 399,00 ÜNN

BAUVORHABEN:

Umbau und Erweiterung der
Mehrzweckhalle Schlossborn
Ringstraße 32
61479 Glashütten Schlossborn

BAUHERR:

Gemeinde Glashütten
Gemeindeverwaltung, Bürgerhaus
Schloßborner Weg 2
61479 Glashütten

Unterschrift _____

Datum _____

PLANUNG / ARCHITEKTUR:

GHP Architekten Schling Vorsmann Weimann
Partnerschaftsgesellschaft mbB
Jean-Sauer-Weg 4 61440 Oberursel
Tel 06171 6277-50 www.ghp-architekten.de

Unterschrift _____

Datum _____

PLANINHALT:

Grundriss

Technik-/ Zwischenebene

MASSTAB: 1:100	BLATTGRÖSSE: DIN A3	GEZEICHNET: sf / cc	PLANSTAND: 09.10.2023
--------------------------	-------------------------------	-------------------------------	---------------------------------

PLANUNGSPHASE:

Genehmigungsplanung



Legende

- tragende Bauteile
- nichttragende Bauteile
- Fassadendämmung

PROJEKTNAME	PLANUNGSPHASE	GEWERK	PLANART	GESCHOSS	PLANNUMMER	INDEX
W04	4	A	GR	-1	SW1	01

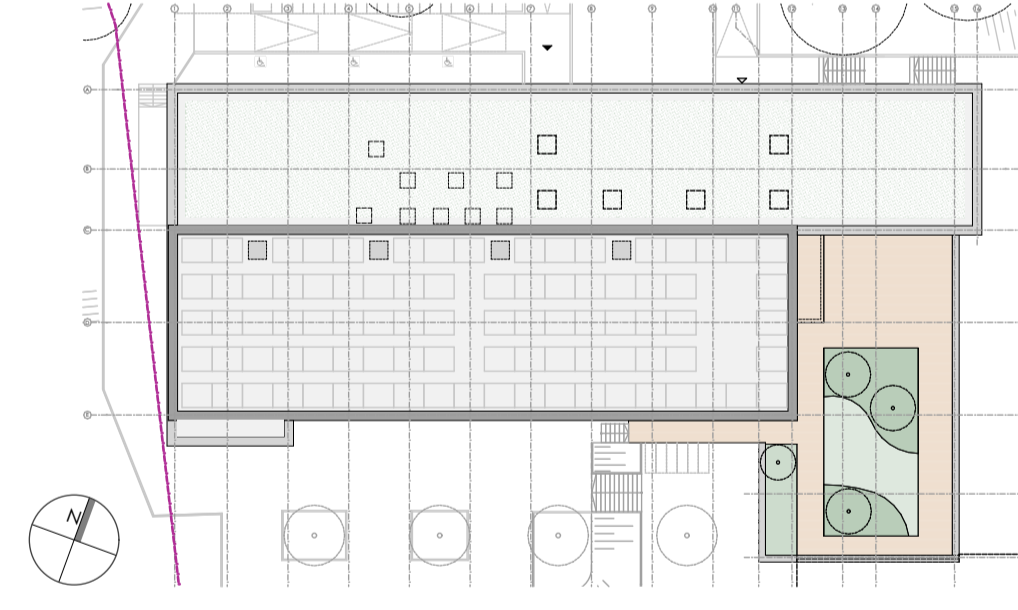

0.00 OK FFB EG = 399,00 UNN

BAUVORHABEN:
 Umbau und Erweiterung der
 Mehrzweckhalle Schlossborn
 Ringstraße 32
 61479 Glashütten Schlossborn

BAUHERR:
 Gemeinde Glashütten
 Gemeindeverwaltung, Bürgerhaus
 Schloßborner Weg 2
 61479 Glashütten

PLANUNG / ARCHITEKTUR:
GHP Architekten Schling Vorsmann Weimann
 Partnerschaftsgesellschaft mbB
 Jean-Sauer-Weg 4 61440 Oberursel
 Tel 06171 6277-50 www.ghp-architekten.de

PLANNUMMER:
Grundriss - Endzustand
 Untergeschoss // Hallen-, Umkleiden-
 und Sportplatzniveau

MASSSTAB: 1:100
 BLATTGRÖSSE: DIN A1
 GEZEICHNET: sf / cc
 PLANSTAND: 09.10.2023

PLANUNGSPHASE:
Genehmigungsplanung

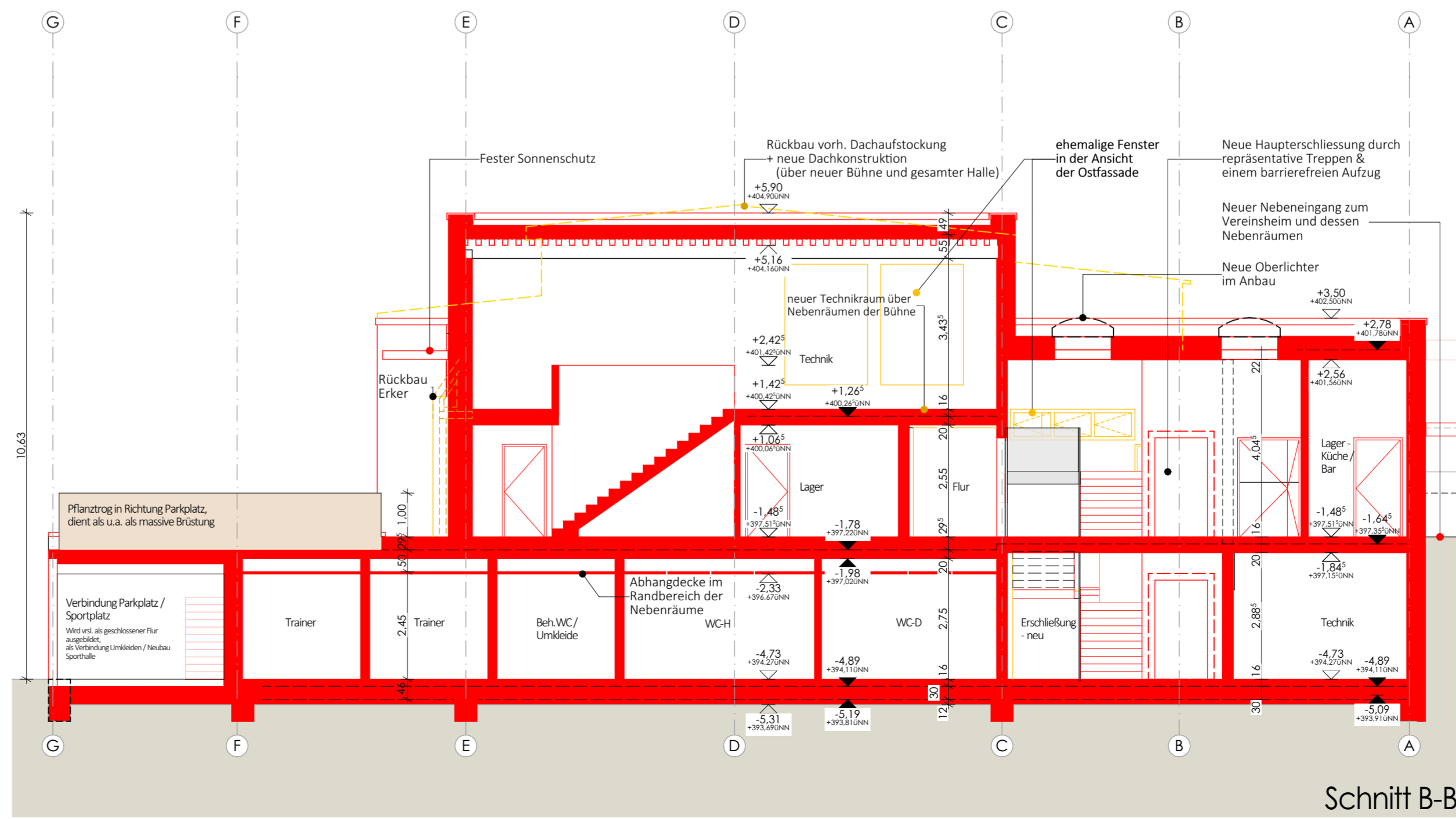
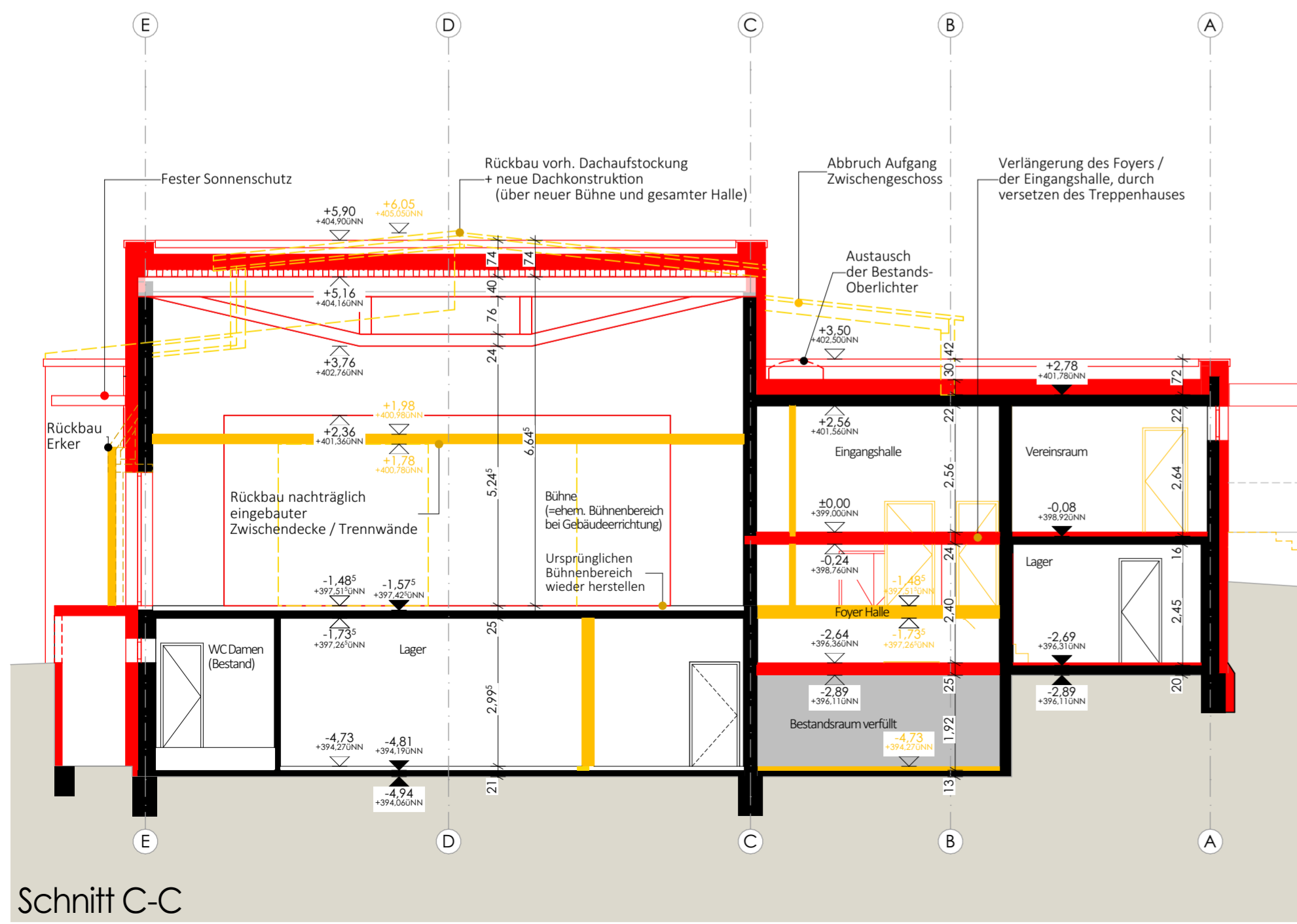
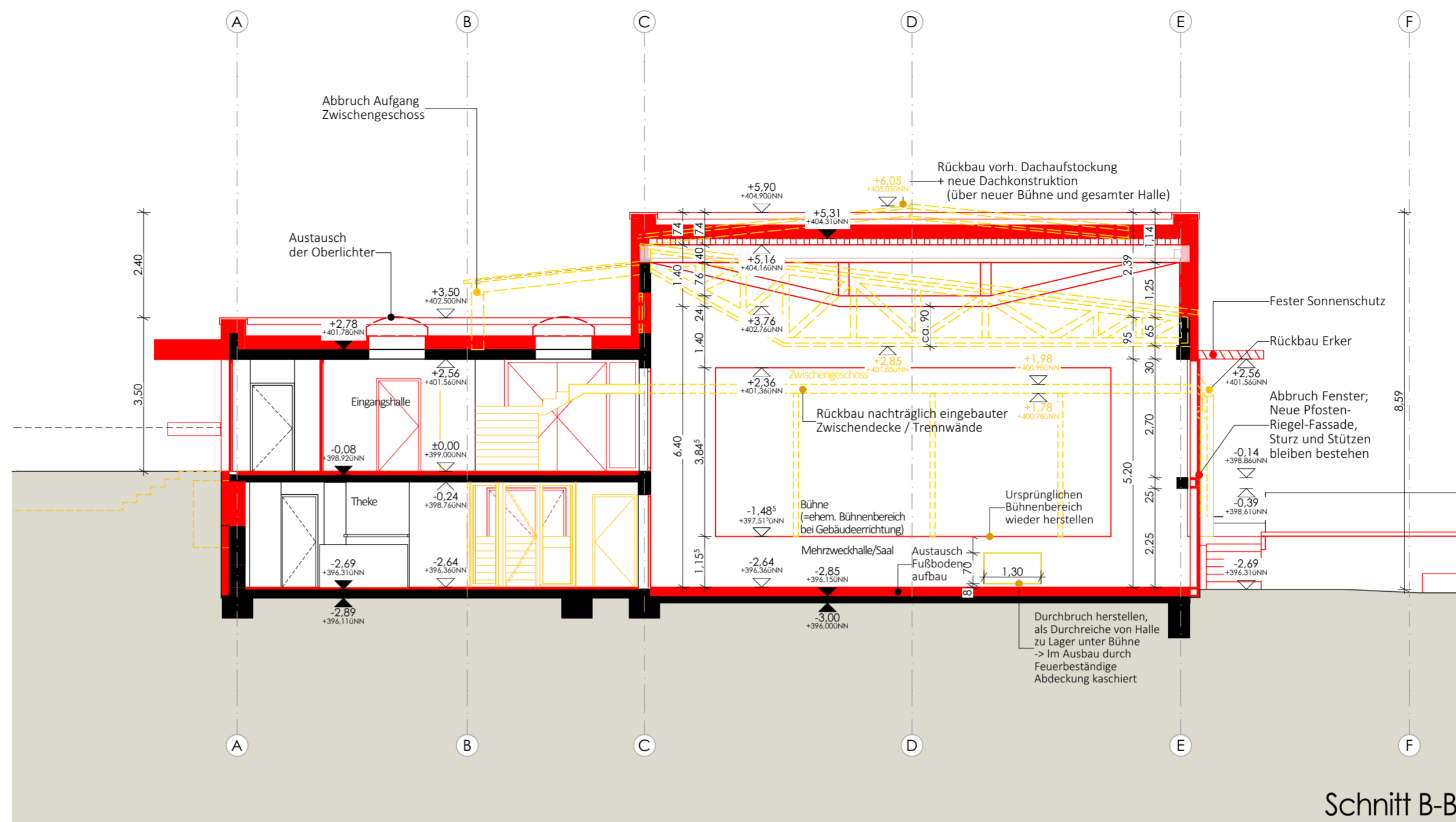
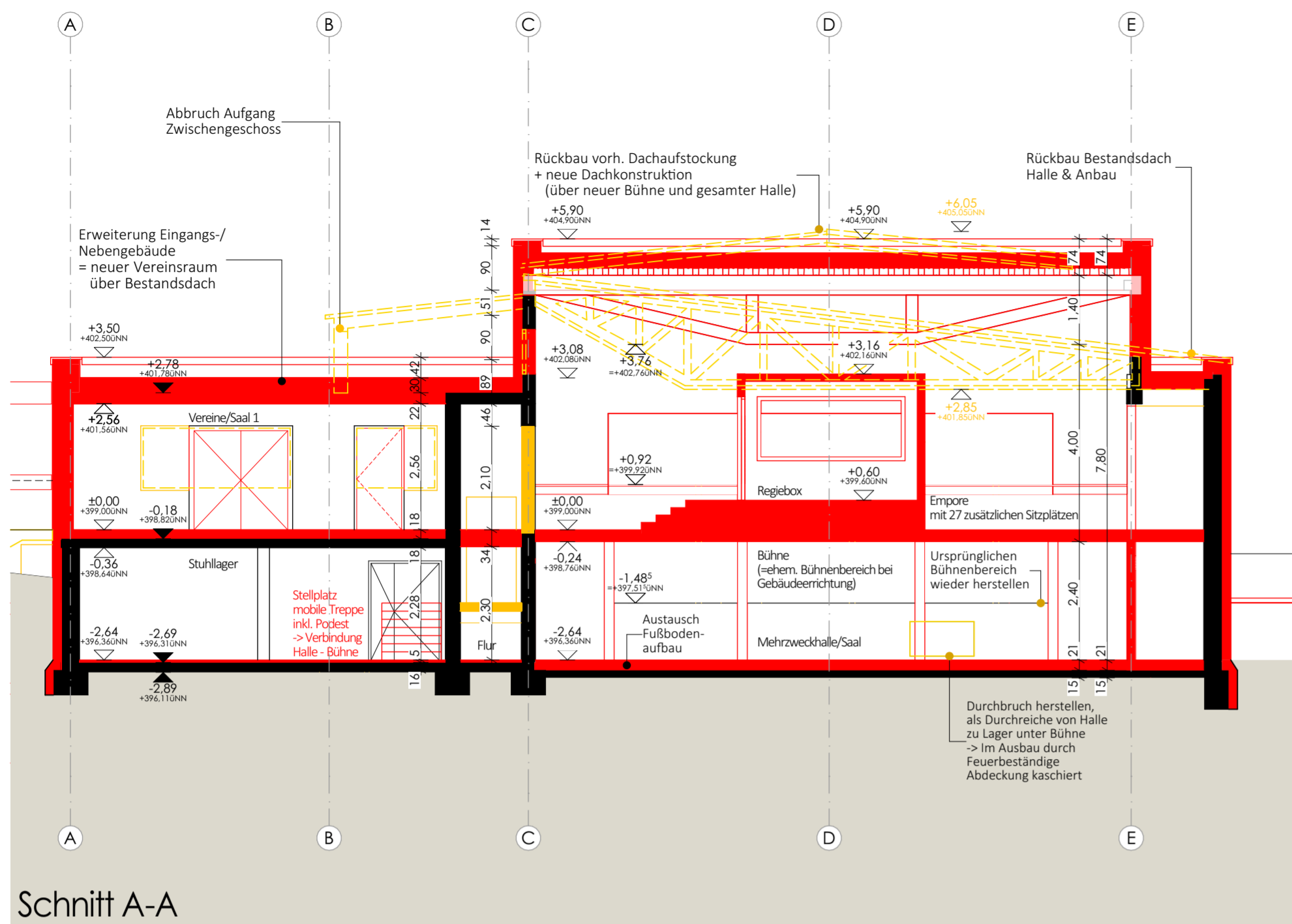

Legende

- Bestand
- Neubau
- Abbruch

PROJEKTION	PLANUNGSPHASE	GEWERK	PLANART	GESCHOSS	PLANNUMMER	INDX
W04	4	A	SN	XX	001	01

0.00 OK FF8 EG = 399,00 ÜNN

BAUVORHABEN:

Umbau und Erweiterung der Mehrzweckhalle Schlossborn Ringstraße 32 61479 Glashütten Schlossborn

BAUHERR:

Gemeinde Glashütten
Gemeindeverwaltung, Bürgerhaus
Schloßborner Weg 2
61479 Glashütten

PLANUNG / ARCHITEKTUR:

GHP Architekten Schling Vorsmann Weimann
Partnerschaftsgesellschaft mbB
Jean-Sauer-Weg 4 61440 Oberursel
Tel 06171 6277-50 www.ghp-architekten.de

PLANNUMMER: **Schnitte**

PLANNUMMER: A-A; B-B; C-C; D-D

MASSTAB:	BLATTGRÖSSE:	GEZEICHNET:	PLANSTAND:
1:100	DIN A2+	sf / cc	09.10.2023

PLANUNGSPHASE: **Genehmigungsplanung**

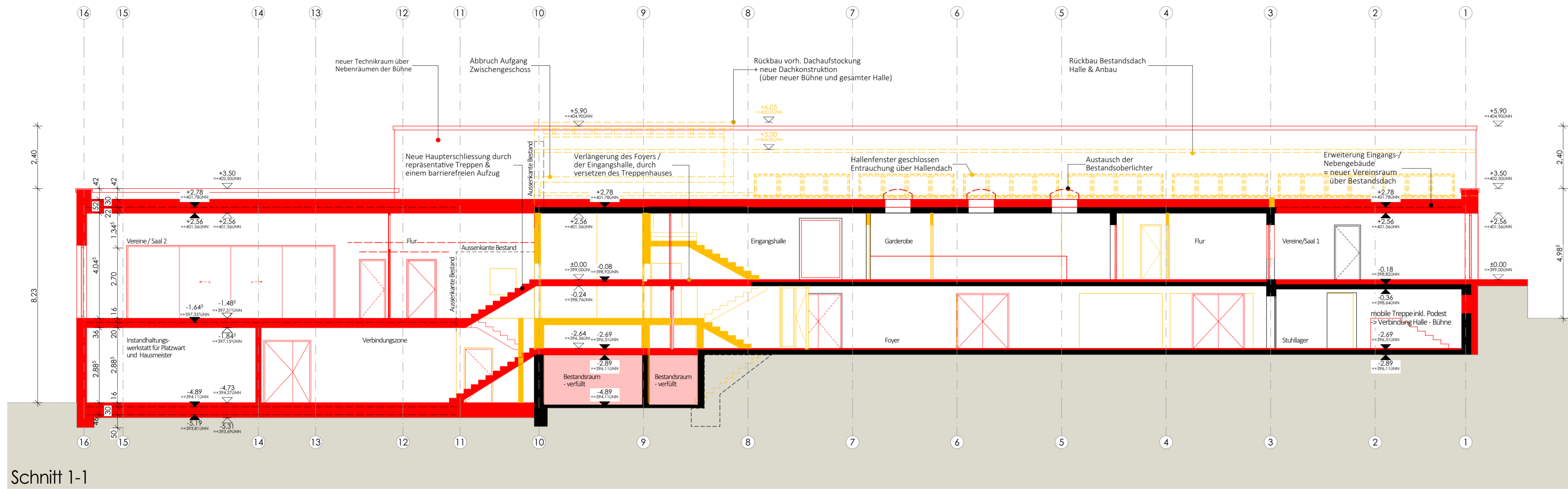

Schnitt 1-1

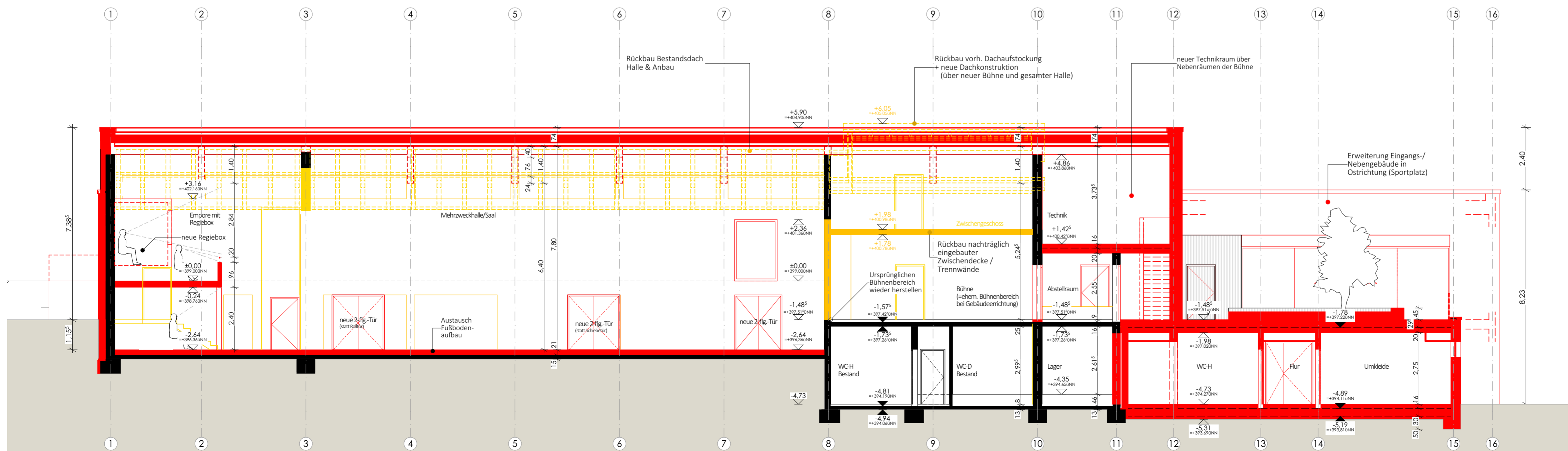

Schnitt 2-2

Legende

- Bestand
- Neubau
- Abbruch

PROJEKTION	PLANUNGSPHASE	GEWERK	PLANART	GESCHOSS	PLANNUMMER	INDEX
W04	4	A	SN	XX	002	01

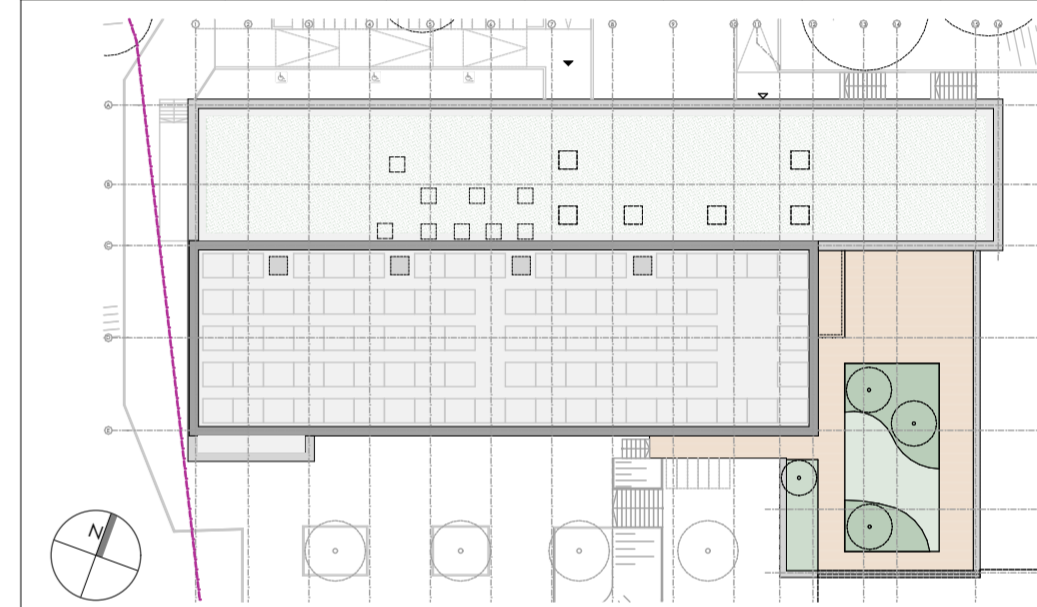

0.00 OK FF8 EG = 399.00 ÜNN

BAUVORHABEN:

Umbau und Erweiterung der
Mehrzweckhalle Schlossborn
Ringstraße 32
61479 Glashütten Schlossborn

BAUHERR:

Gemeinde Glashütten
Gemeindeverwaltung, Bürgerhaus
Schloßborner Weg 2
61479 Glashütten

Unterschrift

Datum

PLANUNG / ARCHITEKTUR:

GHP Architekten Schling Vorsmann Weimann
Partnerschaftsgesellschaft mbB
Jean-Sauer-Weg 4 61440 Oberursel
Tel 06171 6277-50 www.ghp-architekten.de

Unterschrift

Datum

PLANINHALT:

Schnitte

1-1; 2-2

MASSSTAB:

1:100

BLATTGRÖSSE:

DIN A2+

GEZEICHNET:

sf / cc

PLANSTAND:

09.10.2023

PLANUNGSPHASE:

Genehmigungsplanung