

Gemeinde Glashütten

Gemeindevertretung

ÖFFENTLICHE NIEDERSCHRIFT

der 34. Sitzung der Gemeindevertretung
am Freitag, 15.11.2019, von 20:00 Uhr bis 21:30 Uhr
Rathaus Glashütten, Saal, Schloßborner Weg 2, 61479 Glashütten

CDU	=	6 Gemeindevertreter davon „4“ anwesend
FWG	=	5 Gemeindevertreter davon „5“ anwesend
Grüne	=	4 Gemeindevertreter davon „3“ anwesend
FDP	=	4 Gemeindevertreter davon „3“ anwesend
SPD	=	4 Gemeindevertreter davon „4“ anwesend

Die Vorsitzende eröffnet die Sitzung und begrüßt die Mitglieder der Gemeindevertretung, die Mitglieder des Gemeindevorstandes, den Vertreter der Presse, die anwesenden Zuhörer und den Mitarbeiter der Verwaltung.

Die Mitglieder der Gemeindevertretung wurden mit Schreiben vom 04.11.2019 unter Mitteilung der Tagesordnung für Freitag, den 15.11.2019 um 20:00 Uhr eingeladen.

Die Gemeindevertretung ist nach Anzahl der erschienenen Mitglieder beschlussfähig.

Die Vorsitzende teilt mit, dass folgende Tagesordnungspunkte in dieser Sitzung nicht beraten werden:

- Genehmigung von überplanmäßigen Ausgaben gemäß § 100 HGO für Holzeinschlag aufgrund von Borkenkäferbefall
siehe DS-Nr. 149/GV
- Jahresabschluss 2017
siehe DS-Nr. 156/GV

Frau Bannenberg wird hierzu unter ihren Mitteilungen Erläuterungen geben.

Sitzungsverlauf

1. Mitteilungen

1.1. Mitteilungen der Vorsitzenden

Die Vorsitzende teilt mit, dass sie folgende Vorlagen an den Haupt- und Finanzausschuss verwiesen hat:

- Jahresabschluss 2017 gemäß der DS-Nr. 156/GV
- Bericht über den Zeitraum 01.01.2019 – 31.08.2019 gemäß § 28 Abs. 1 Gemeindehaushaltsverordnung (GemHVO) über den Stand des Haushaltsvollzugs gemäß der DS-Nr. 157/GV
- Beschaffung eines Hilfeleistungslöschgruppenfahrzeuges 10 (HLF10) für die Freiwillige Feuerwehr Glashütten, Ortsteil Schloßborn;
siehe DS-Nr. 171/GV

Am 26.11.2019, um 19:30 Uhr, findet in der Mehrzweckhalle in Schloßborn die nächste Bürgerversammlung statt. Themen sind unter anderem die aktuellen Projekte der Gemeinde und die bisherige Straßenbeitragsatzung und die weitere Vorgehensweise aufgrund der gesetzlichen Vorgaben.

Am 27.11.2019 findet um 18:30 Uhr die nächste Sitzung des Ältestenrates statt. Anschließend tagt der Bau- und Siedlungsausschuss ab 19:00 Uhr.

Am 11.01.2020 finden die Haushaltsplanberatungen für das Haushaltsjahr 2020 statt. Der Haushaltsplamentwurf soll dann am 31.01.2020 in der Sitzung der Gemeindevertretung verabschiedet werden.

Anlässlich des Volkstrauertages am Sonntag, den 17.11.2019 finden folgende Gedenkstunden statt:

10:30 Uhr in Glashütten, 11:15 Uhr in Schloßborn und 12:00 Uhr in Oberems.

Um rege Teilnahme der Anwesenden wird gebeten.

Am 13.12.2019 findet die letzte Sitzung der Gemeindevertretung in diesem Jahr statt. Nach dieser Sitzung lädt die Vorsitzende wieder zu einem Umtrunk ein.

1.2. Mitteilungen des Gemeindevorstandes

Frau Bürgermeisterin Bannenberg gibt zunächst Erläuterungen zu den zurückgestellten Vorlagen – siehe Einleitung -.

Sie teilt mit, dass die DS-Nr. 149/GV – Genehmigung von überplanmäßigen Ausgaben gemäß § 100 HGO für Holzeinschlag aufgrund Borkenkäferbefall – nicht mehr aktuell ist. Der Gemeindevertretung wird eine überarbeitete Drucksache in der nächsten Sitzung der Gemeindevertretung am 13.12.2019 vorgelegt.

Zum Jahresabschluss 2017 – DS-Nr. 156/GV – wird mitgeteilt, dass Fragen zur Vorlage in der Haupt- und Finanzausschusssitzung nicht ad hoc beantwortet werden konnten. Daraufhin hat ein Arbeitsgespräch unter anderem mit Frau Kempf und Frau Röhrer stattgefunden. Die Gebührenkalkulationen der Firma Schüllermann der letzten Jahre sollen noch bei der Nachkalkulation 2017 berücksichtigt werden. Dies bedeutet eine Verdeutlichung des Jahresabschlusses 2017.

Für die Seniorenweihnachtsfeier am 07.12.2019 um 15:00 Uhr im Bürgerhaus Glashütten liegen nur wenige Anmeldungen vor. Frau Bannenberg bittet, dass die Anwesenden die Bürgerinnen und Bürger auf die anstehenden Seniorenweihnachtsfeiern hinweisen.

Frau Bannenberg gibt ein Schreiben von HessenMobil bezüglich der B8 Ortsumgehung mit folgendem Wortlaut bekannt:

„Vielen Dank für Ihre Anfrage nach dem Planungstand der Ortsumgehung Glashütten. Diese kann ich zur Zeit leider nur wie folgt beantworten:

Die Ortsumgehung Glashütten ist im vordringlichen Bedarf des aktuellen Bundesverkehrswegeplans 2030 bzw. des Bedarfsplans für die Bundesfernstraßen enthalten, wird aber derzeit aufgrund ihres wenig fortgeschrittenen Planungsstände nicht prioritär bearbeitet.

Vielmehr konzentriert sich das Land Hessen bei der Bearbeitung von Bedarfsplanmaßnahmen an Bundesstraßen zunächst auf die planerisch fortgeschrittenen Projekte des vordringlichen Bedarfs, die eine zeitnahe Umsetzungsperspektive aufweisen. Dies bedeutet konkret, dass Hessen Mobil nach derzeitigem Stand bis einschließlich 2021 keine Planung für die Ortsumgehung von Glashütten betreiben wird.

Ob und wenn ja, wann nach dem Jahr 2021 planerische Kapazitäten für die angesprochenen Maßnahmen zur Verfügung stehen, kann momentan noch nicht eingeschätzt werden und hängt u.a. von der Bereitstellung von Planungsmitteln durch den Haushaltsgesetzgeber in den kommenden Jahren ab. Der aktuelle Bundesverkehrswegeplan ist auf das Jahr 2030 ausgerichtet. Aktivitäten für eine Fortschreibung

des Plans dürften daher erfahrungsgemäß erst ab ca. 2027/2028 erfolgen. Wann genau die Fortschreibung des Plans begonnen wird und in welchem Umfang die Länder durch den Bund hierbei eingebunden werden, ist derzeit noch völlig offen.

Dieser Sachstand wurde inhaltsgleich dem BUND Ortsverband Königstein-Glashütten im August 2018 durch das Hessische Ministerium für Wirtschaft, Energie, Verkehr und Wohnen mitgeteilt.“

2. Vorlagen des Gemeindevorstandes

2.1. Waldwirtschaftsplan des Glashüttener Gemeindewaldes für das 147/GV Forstwirtschaftsjahr 2020

Die Vorsitzende des Haupt- und Finanzausschusses gibt ausführliche Erläuterungen aus dem Ausschuss und stellt fest, dass der Nichteinschlag der „Buche“ in Höhe von 57.000,00 € nicht berücksichtigt wurde. Daher erhöht sich das Defizit.

Grundsätzlich würde daher eine neue Vorlage notwendig. Da keine formalen Einwände erhoben werden, wird über folgenden Beschlussvorschlag, der wie folgt lautet, abgestimmt:

Die Gemeindevertretung beschließt den von Hessen-Forst vorgelegten Waldwirtschaftsplan 2020 für den Glashüttener Gemeindewald gemäß Anlage, der mit einem Defizit von 92.000,00 € abschließt sowie die vorgelegte Hiebsatz- und Einschlagsplanung für das Jahr 2020.

Abstimmungsergebnis:

Einstimmig (Zustimmung)

Damit ist der vorgetragene Beschlussvorschlag beschlossen.

2.2. Genehmigung von überplanmäßigen Ausgaben gemäß § 100 HGO 149/GV für Holzeinschlag aufgrund von Borkenkäferbefall

Entfällt, siehe Einleitung.

2.3. Fortführung der Planungen zur Sanierung und Neugestaltung des 126/GV Bürgerhauses Glashütten hier: Bürgerservice und Einwohnermeldeamt als Teil der Gesamt- maßnahme

Nach eingehender Diskussion stellt die CDU-Fraktion den Geschäftsordnungsantrag auf Verweisung in den Haupt- und Finanzausschuss. Hierüber wird zunächst abgestimmt.

Abstimmungsergebnis:

4 Ja-Stimmen

15 Nein-Stimmen

Damit ist der Geschäftsordnungsantrag abgelehnt.

Anschließend soll über die vorliegende Beschlussempfehlung des Bau- und Siedlungsausschusses abgestimmt werden.

Die CDU-Fraktion beantragt vorab gemäß § 24 Abs. 5 der Geschäftsordnung der Gemeindevertretung eine namentliche Abstimmung.

Danach wird über folgende Beschlussempfehlung des Bau- und Siedlungsausschusses, die wie folgt lautet, abgestimmt:

Es wird beschlossen, dem im Rahmen der Entwurfsphase entwickelten Alternativvorschlag "Variante C" des Architekturbüros Dick zum Ausbau und Erweiterung des Bürgerservices zuzustimmen. Die Planung ist entsprechend dieser Variante fortzuführen. Die sich erhöhenden Planungs- und Baukosten sind im Haushalt 2020 zu berücksichtigen.

Der Entwurf soll zeitnah, vor Fortführung der Planungen, die auf die Notwendigkeit einer rückwärtigen Feuerwehrezufahrt geprüft werden.

Abstimmungsergebnis:

Herr Marco Abbé	Ja
Herr Christoph Barth	Ja
Frau Kim Becker	Ja
Herr Lothar Dalitz	Ja
Herr Elmar Gräber	Ja
Herr Sebastian Hallmann	Enthaltung
Herr Klaus Hindrichs	Enthaltung
Herr Dr. Stefan John	Ja
Frau Ingrid Keller	Ja
Frau Karin Kempf	Ja
Frau Heike Kolter	Ja
Frau Dunja Mangold	Enthaltung
Frau Carmen Mildenberger	Enthaltung
Herr Lothar Müller	Ja
Frau Sinah-Sophia Ness	Ja
Frau Sabine Petzold	Ja
Frau Dr. Gudrun Radtke	Ja
Frau Angelika Röhrer	Ja
Herr Lutz Schiermeyer	Nein

14 Ja-Stimmen

1 Nein-Stimme

4 Enthaltungen

Damit ist die Beschlussempfehlung des Bau- und Siedlungsausschusses aus der Sitzung vom 10.10.2019 beschlossen.

2.4. Jahresabschluss 2017 156/GV

Entfällt, siehe Einleitung.

2.5. Bericht über den Zeitraum 01.01.2019 bis 31.08.2019 gemäß § 28 157/GV Abs. I GemHVO über den Stand des Haushaltsvollzugs

Der Bericht über den Zeitraum 01.01.2019 – 31.08.2019 gemäß § 28 Abs. 1 GemHVO über den Stand des Haushaltsvollzuges wird zur Kenntnis genommen.

2.6. Beschaffung eines Hilfeleistungslöschgruppenfahrzeuges 10 (HLF 171/GV 10) für die Freiwillige Feuerwehr Glashütten, OT Schloßborn

Über die DS-Nr. 171/GV in Verbindung mit der Beschlussempfehlung des Haupt- und Finanzausschusses vom 05.11.2019, die wie folgt lautet, wird abgestimmt:

Es wird beschlossen, der Beschaffung eines Hilfeleistungs-Löschgruppenfahrzeuges 10 (HLF 10) für die Freiwillige Feuerwehr Glashütten, Ortsteil Schloßborn zu einem Angebotspreis der Josef Lentner GmbH in Höhe von **304.428,18 € inkl. Mehrwertsteuer** zuzustimmen.

Die Mittel wurden wie folgt eingeplant:

Investitionsnummer: 126-11 (Produkt 12600 – HLF 10 FFW Schloßborn)

Haushaltsreste 2019	Investitions-Nr.: 1260-8	135.000,00 €
Haushaltsplan 2020	Investitions-Nr.: 126-11	25.000,00 €
Haushaltsplan 2021	Verpflichtungsermächtigung aus 2020	160.000,00 €
Gesamt		320.000,00 €

Abstimmungsergebnis:

Einstimmig (Zustimmung)

Damit ist die DS-Nr. 171/GV in Verbindung mit der Beschlussempfehlung des Haupt- und Finanzausschusses vom 05.11.2019 beschlossen.

2.7. 11. Änderung der Entwässerungssatzung (EWS) der Gemeinde Glashütten 153/GV

Es wird beschlossen, der 11. Änderung der Entwässerungssatzung (EWS) der Gemeinde Glashütten zuzustimmen.

Abstimmungsergebnis:

Einstimmig (Zustimmung)

Damit ist die DS-Nr. 153/GV beschlossen.

3. Anträge der Fraktionen

3.1. Antrag der CDU-Fraktion bezüglich der Aufklärung zur Personalsituation in den Kindergärten der Gemeinde Glashütten in Abstimmung mit dem kath. Kindergartenträger 105/GV

Die Vorsitzende des Ausschusses gibt einen ausführlichen Überblick über die Beratungen. Der Ausschuss für Soziales, Sport, Kultur und Jugend hat folgendes festgelegt:

1. Die Fragen aus der Anfrage der CDU-Fraktion werden als ausreichend beantwortet angesehen.
2. Die Unterlagen werden an die Gemeindevertretung weitergeleitet (siehe Tabelle).

4. Anfragen der Fraktionen

Nach Schluss der Sitzung:

Fragen aus dem Publikum:

Es werden keine Fragen gestellt.

Die Feuerwehr bedankt sich für die konstruktive Beratung und dafür, dass die Angelegenheit von ihnen in den gemeindlichen Gremien entsprechend vorgestellt werden konnte.

Die Vorsitzende

gez. Heike Kolter

ausgefertigt:

Holger Gottschalk
Schriftführer

Wirtschaftsplan Haushalt
WiPlus

Forstamt	Königstein
Betrieb	Gemeindewald Glashütten
Revier	Revier Schloßborn
Geschäftsjahr	2020
Besteuerung	Regelbesteuerung

Teilergebnis Ertrag	122.073
Teilergebnis Aufwand	157.073
Überschuss	-35.000
Teilergebnis IBLV Ertrag	0
Teilergebnis IBLV Aufwand	0
Überschuss IBLV	0
Überschuss Gesamt	-35.000

Kontengruppe	Konto		Ergebnis
Aufwand	6010100	Aufw. f. Büromat. und Drucksa.	336,14
	6089000	Materialaufwendungen	22.153,64
	6165000	Inst. Wart Infrastru	12.165,00
	6169000	weitere Fremdleistungen	78.639,57
	6179000	And. sonstige Aufw.	1.933,01
	6420000	Beiträge Berufsgenossen. & Unfallversich	11.000,00
	6771000	Aufw. für Sachverständige	110,00
	6909000	Beiträge f. sonstige Versicherungen	210,00
	6910000	beitr. Wirtschaftsverb. Berufsvetr.	490,00
	7020000	Grundsteuer	250,00
	7171000	Beförsterung	29.785,93
Erträge	5000100	Erlöse Holz	119.332,24
	5000200	Erlöse Nebennutzung	1.461,00
	5004010	Jagdpacht	1.280,00

Wirtschaftsplan Kostenrechnung

WiPluS

Forstamt	Königstein
Betrieb	Gemeindewald Glashütten
Revier	Revier Schloßborn
Geschäftsjahr	2020
Besteuerung	Regelbesteuerung
Fläche Wald im regelmäßigen Betrieb	491,4 [ha]

	Erlös		Kosten		Ergebnis
Je Hektar Wald im regelmäßigen Betrieb (WirB)	248		320		-71

Leistung		Erlöse	(davon IBLV)	Kosten	(davon IBLV)	Ergebnis
000000	Gemeinkosten			45.376		-45.376
011100	Verjüngung			6.807		-6.807
011150	Waldschutz			8.050		-8.050
011300	LTG/JB-Pflege/Astung			6.213		-6.213
011500	HE-Mechanisierte Aufarbeitung Unternehmer	15.680		6.340		9.340
011600	HE-Stock-Verkauf	11.355		12.800		-1.445
011700	HE-Motormanuelle Aufarbeitung Unternehmer	92.297		35.952		56.346
011800	Schutz gegen Wildschäden			3.110		-3.110
012100	Nebennutzungen	1.461		1.385		76
013600	Verkehrssicherung/Bewirt.Betriebsflächen			7.676		-7.676
014100	Regiejagd	1.280				1.280
021101	Arbeiten für AuB			700		-700
060100	Wegeunterhaltung			22.665		-22.665
Gesamtergebnis		122.073		157.073		-35.000

Wirtschaftsplan Forstbetrieb
WiPluS

Forstamt	Königstein
Betrieb	Gemeindewald Glashütten
Revier	Revier Schloßborn
Geschäftsjahr	2020
Besteuerung	Regelbesteuerung
Fläche Wald im regelmäßigen Betrieb	491,4 [ha]

Holzernte	Einschlag (Efm)	3.410
	davon FE /X-Holz (Efm)	233
	verkauffähiges Holz (Efm)	3.177
	Einschlag je Hektar (Efm)	6,9
	Erlöse (EUR)	119.332
	Kosten (EUR)	55.092
	Deckungsbeitrag (EUR)	64.241
	Erlöse (EUR/Efm)	38
	Kosten (EUR/Efm)	17
	Deckungsbeitrag (EUR/Efm)	20
	Erlöse (EUR/ha)	243
	Kosten (EUR/ha)	112
	Deckungsbeitrag (EUR/ha)	131
Biologische Produktion	Erlöse Verjüngung/Pflege/Schutz (EUR)	
	Kosten Verjüngung/Pflege/Schutz (EUR)	24.180
	Deckungsbeitrag Verjüngung/Pflege/Schutz (EUR)	-24.180
	Erlöse/ha Verjüngung/Pflege/Schutz (EUR/ha)	
	Kosten/ha Verjüngung/Pflege/Schutz (EUR/ha)	49
	Deckungsbeitrag Verjüngung/Pflege/Schutz (EUR/ha)	-49

Hauungsplan nach Sorten

WiPlus

Forstamt	Königstein
Betrieb	Gemeindewald Glashütten
Revier	Revier Schloßborn
Geschäftsjahr	2020

HAG - HA	Sortiment										Summe
	W	SB+	SB-	PZ	PAL	PH	IH	EH	BR	FE	
Gesamtergebnis		235	436	460	1.093		952			233	3.410
[-] Buche		235	375		178		778			165	1.730
BU		235	375		178		778			165	1.730
[-] Eiche			62		6		70			23	160
EI			62		6		70			23	160
[-] Fichte				460	910		105			45	1.520
FI				460	910		105			45	1.520

Hauungsplan nach Art der Nutzung

WiPlus

Forstamt	Königstein
Betrieb	Gemeidewald Glashütten
Revier	Revier Schloßborn
Geschäftsjahr	2020

Holzartengr.	Hauptnutzung			Pflegenutzung		
	ausgegl. HS 2018	Wirtschaftsplanung 2020	Ist 2020	ausgegl. HS 2018	Wirtschaftsplanung 2020	Ist 2020
Eiche	45	55		63	105	
Buche	1.451	950		416	780	
Fichte	382	750		1.106	770	
Kiefer	42			-5		
Summe	1.920	1.755		1.580	1.655	

Summe		
ausgegl. HS 2018	Wirtschaftsplanung 2020	Ist 2020
108	160	
1.867	1.730	
1.488	1.520	
38		
3.500	3.410	

nachrichtl.	Wirtschaftsplanung 2020	Ist 2020
sonstige HE		

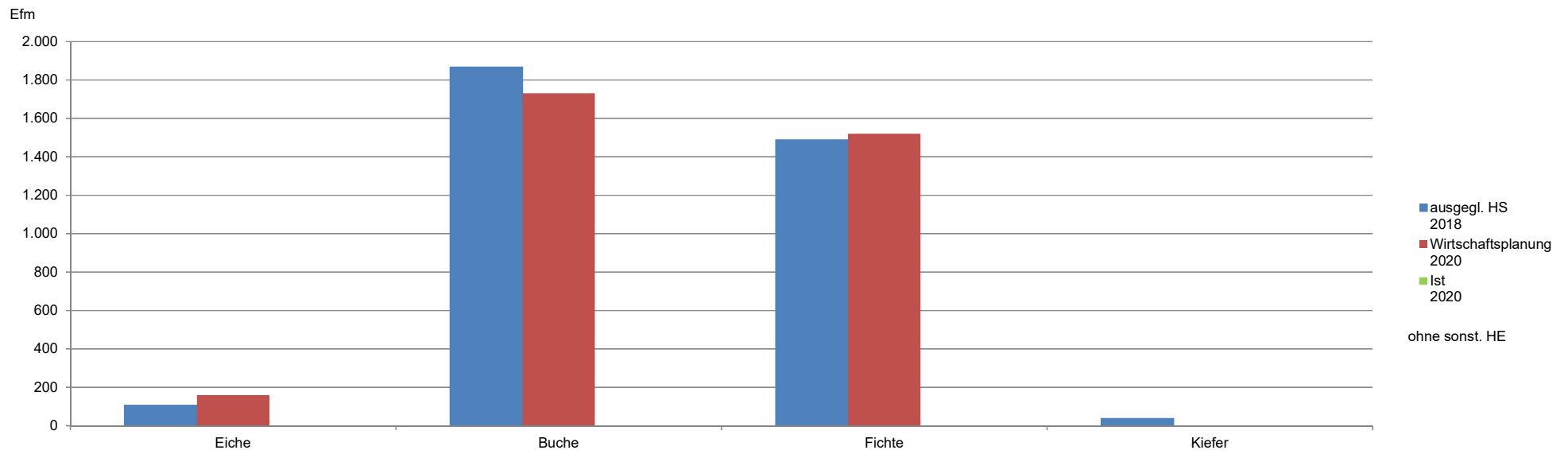

Pflanzenbedarf

WiPlus

Forstamt	Königstein
Betrieb	Gemeindewald Glashütten
Geschäftsjahr	2020

Revier	Betrieb	Kalenderjahr	Quartal	Teilleistung	Planobjekt	Waldort	Baumart	Pflanzengröße	Pflanzenherkunft	Ausführende	Bemerkung	Verjüngungsfläche (in ha)	Menge (ST)	Gesamtpreis (in EUR) Netto	Durchschnittspreis (in EUR/ST)
206	Gemeindewald Glashütten	2020	Apr/Mai/Jun	Pflanzung	14 - Verjüngung	#	DGL	30 bis 60 cm	85304	Unternehmer	Neuanpflanzung Käferfläche Abt. 215A4 Kapellenberg	0,90	1.980	3.168,00	1,60
							ELA	30 bis 60 cm	83703	Unternehmer	Gruppenweise Einbringung	0,60	1.020	1.479,00	1,45
		Ergebnis										1,50	3.000	4.647,00	1,55

Liste nach Planobjekten

Forstamt	Königstein
Betrieb	Gemeindewald Glashütten
Revier	Revier Schloßborn
Geschäftsjahr	2020
Besteuerung	Regelbesteuerung

Planobjekt	Erfassungsmaske	Leistung	Teilleistung	Ausführende	Priorität	Quartal	Bemerkung	ME, MAT, BA, HA	In Abteilungen	Menge je ha	Größe des PO (ha)	Menge	Erlöse in EUR	Kosten in EUR	Ergebnis in EUR
01 - Beförderungskosten	Kosten und Erlöse	Gemeinkosten	Nicht zugeordnet	-	normal	Nicht zugeordnet	Richtsatz 3 - Kosten Holzvermarktung HVO	EFm	#	6,28	506,70	3.180,000		7.950,00	-7.950,00
					-	Nicht zugeordnet	Richtsatz 1	Hektar	#	1,09	506,70	551,000		10.705,93	-10.705,93
							Richtsatz 2: Prognose - wird unterjährig abgerechnet nach verkaufter Holzmenge	EFm	#	6,28	506,70	3.180,000		11.130,00	-11.130,00
	Ergebnis													29.785,93	-29.785,93
02 - Aktion "Saubere Umwelt"	Kosten und Erlöse	Verkehrssicherung/Bewirt.Betriebsflächen	Nicht zugeordnet	-	-	Nicht zugeordnet	Material (Handschuhe, Müllsäcke, etc.)	#	#	0,00	506,70	0,000		336,14	-336,14
							Müllentsorgung Unternehmer	#	#	0,00	506,70	0,000		840,34	-840,34
	Ergebnis													1.176,48	-1.176,48
03 - Geschäftsbedarf	Kosten und Erlöse	Gemeinkosten	Nicht zugeordnet	-	-	Nicht zugeordnet	Büromaterial	#	#	0,00	506,70	0,000		336,14	-336,14
	Ergebnis													336,14	-336,14
04 - Zertifizierung PEFC	Kosten und Erlöse	Gemeinkosten	Nicht zugeordnet	-	-	Nicht zugeordnet	Gebühren	#	#	0,00	506,70	0,000		110,00	-110,00
	Ergebnis													110,00	-110,00
05 - Waldbrandversicherung	Kosten und Erlöse	Gemeinkosten	Nicht zugeordnet	-	-	Nicht zugeordnet	Jahresbeitrag	#	#	0,00	506,70	0,000		210,00	-210,00
	Ergebnis													210,00	-210,00
06 - Beitrag Hessischer Waldbesitzerverband	Kosten und Erlöse	Gemeinkosten	Nicht zugeordnet	-	-	Nicht zugeordnet	Jahresbeitrag	#	#	0,00	506,70	0,000		490,00	-490,00
	Ergebnis													490,00	-490,00
07 - Berufsgenossenschaft	Kosten und Erlöse	Gemeinkosten	Nicht zugeordnet	-	-	Nicht zugeordnet	Mitgliedsbeitrag	#	#	0,00	506,70	0,000		11.000,00	-11.000,00
	Ergebnis													11.000,00	-11.000,00
08 - Grundsteuer	Kosten und Erlöse	Gemeinkosten	Nicht zugeordnet	-	-	Nicht zugeordnet	Grundsteuer B	#	#	0,00	506,70	0,000		250,00	-250,00
	Ergebnis													250,00	-250,00
09 - Forsteinrichtung	Kosten und Erlöse	Gemeinkosten	Nicht zugeordnet	-	-	Nicht zugeordnet	anteilige Kosten der Forsteinrichtung	Hektar	#	1,08	507,90	551,000		1.934,01	-1.934,01
	Ergebnis													1.934,01	-1.934,01
10 - Verbrauchsmittel	Kosten und Erlöse	Gemeinkosten	Nicht zugeordnet	-	-	Nicht zugeordnet	Sprühfarbe, Nummerierplättchen, Wertholzklammern, etc.	#	#	0,00	507,90	0,000		1.260,50	-1.260,50
	Ergebnis													1.260,50	-1.260,50
11 - Erlöse aus Nebennutzungen	Kosten und Erlöse	Nebennutzungen	Nebennutzungen	-	-	Nicht zugeordnet	Abgabe Schlagabraum an Privat	EFm	#	0,10	507,90	50,000	1.250,00		1.250,00
		Regiejagd	Nicht zugeordnet	-	-	Nicht zugeordnet	Jagd pacht Genossenschaftsjagd Oberems	#	#	0,00	507,90	0,000	1.280,00		1.280,00
	Ergebnis												2.530,00	2.530,00	
12 - Weihnachtsbaumkultur Oberems	Kosten und Erlöse	Nebennutzungen	Nebennutzungen	-	-	Nicht zugeordnet	Materialeinkauf Tonkinstäbe	Stück	ABT: 103	5.000,00	0,30	1.500,000		510,00	-510,00
				Unternehmer	-	Nicht zugeordnet	Freischneidarbeiten / Stellen Tonkinstäbe	STD	ABT: 103	83,33	0,30	25,000		875,00	-875,00
	Ergebnis													1.385,00	-1.385,00
13 - Wegeunterhaltung	Kosten und Erlöse	Wegeunterhaltung	Nicht zugeordnet	-	hoch	Nicht zugeordnet	Baggerarbeiten diverse - Durchlässe öffnen / Nebenwege abziehen	STD	#	0,02	507,90	8,000		640,00	-640,00
							Waldwegpflege nach Holzernete (Grader) - Pauschalansatz	lfd. Meter	#	3,94	507,90	2.000,000		2.600,00	-2.600,00
							Wegeinstandsetzung "Breiter Weg" - Material - Förderung beantragen	Tonnen	#	1,38	507,90	700,000		10.500,00	-10.500,00
							Wegeinstandsetzung "Breiter Weg" - Unternehmer - Förderung beantragen	lfd. Meter	#	2,89	507,90	1.470,000		3.675,00	-3.675,00
					normal	Nicht zugeordnet	5 Stück Durchlassröhre 6m Länge incl. Einbau (Breiter Weg - Förderung)	Stück	#	0,01	507,90	5,000		4.750,00	-4.750,00
							Durchlässe und Gräben reinigen (Bauhof GL mit Unimog u. Kranbagger)	#	#	0,00	507,90	0,000		500,00	-500,00
	Ergebnis													22.665,00	-22.665,00
14 - Verjüngung	Biologische Produktion	Schutz gegen Wildschäden	Gatterneubau/-erweiterung	Unternehmer	hoch	Apr/Mai/Jun	Gatterbau Kapellenberg Oberer Teil	Stück Drahtgatter Rehwild	ABT: 215	333,33	1,50	500,000		2.550,00	-2.550,00
	Kosten und Erlöse	Schutz gegen Wildschäden	Verbiss-/ Fegeschutz	Unternehmer	hoch	Nicht zugeordnet	Kontrolle / Instandsetzung Wuchshüllen ganzes Revier (Material vorrätig)	STD	ABT: 215	10,67	1,50	16,000		560,00	-560,00

Planobjekt	Erfassungsmaske	Leistung	Teilleistung	Ausführende	Priorität	Quartal	Bemerkung	ME, MAT, BA, HA	In Abteilungen	Menge je ha	Größe des PO (ha)	Menge	Erlöse in EUR	Kosten in EUR	Ergebnis in EUR
		Verjüngung	Pflanzung	Unternehmer	hoch	Nicht zugeordnet	Kulturflächenräumung mit Forwarder g.R. (Abt. 217C1, 215A4, 216C1,222A1, 111(1))	STD	ABT: 215	13,33	1,50	20,000		1.600,00	-1.600,00
							motormanuelles Freischneiden Kulturflächen Abt. 217 C1 reihenweise von verdämmender Buchen-Naturverj	STD	ABT: 215	10,67	1,50	16,000		560,00	-560,00
	Künstliche Verjüngung	Verjüngung	Pflanzung	Unternehmer	hoch	Apr/Mai/Jun	Gruppenweise Einbringung	Stück Larix decidua	ABT: 215	680,00	1,50	1.020,000		1.479,00	-1.479,00
							Neuanpflanzung Käferfläche Abt. 215A4 Kapellenberg	Stück Pseudotsuga menziesii	ABT: 215	1.320,00	1,50	1.980,000		3.168,00	-3.168,00
	Ergebnis													9.917,00	-9.917,00
15 - Läuterung / Mischwuchsregulierung	Kosten und Erlöse	LTG/JP-Pflege/Astung	Läuterung /Jungbestandspflege	Unternehmer	hoch	Nicht zugeordnet	Entnahme verdämmender Weichlaubhölzer über DGL-Kultur Abt. 103 A1	STD	ABT: 102,103,112,115,119	2,05	14,60	30,000		1.050,00	-1.050,00
							Läuterung / Mischwuchsregulierung Laubholz (Abt. 115B2 / 218B4 / 215A4)	Hektar	ABT: 102,103,112,115,119	0,15	14,60	2,200		1.100,00	-1.100,00
					normal	Nicht zugeordnet	Mischwuchsregulierung Fichte (Abt. 102 A1/B1 / 112 A1 / 119(1) / 109(1))	STD	ABT: 102,103,112,115,119	4,11	14,60	60,000		2.100,00	-2.100,00
	Ergebnis													4.250,00	-4.250,00
16 - Wertästung	Biologische Produktion	LTG/JP-Pflege/Astung	Wertästung	Unternehmer	hoch	Jul/Aug/Sep	Wertästung Lärche 6m in Abt. 218 B4	Stück Astung 6-12 Meter	ABT: 218	25,00	1,00	25,000		212,50	-212,50
	Ergebnis													212,50	-212,50
17 - Verschiedene Betriebsarbeiten	Kosten und Erlöse	Arbeiten für AuB	Nicht zugeordnet	Unternehmer	normal	Nicht zugeordnet	Freischneiden Japan-Knöterich ganzes Revier	STD	#	0,04	506,70	20,000		700,00	-700,00
		Verkehrssicherung/Bewirt.Betriebsflächen	Nicht zugeordnet	Unternehmer	-	Nicht zugeordnet	Verschiedene Betriebsarbeiten - u.a. Fahrdienst Löber anlässlich Waldbegang	#	#	0,00	506,70	0,000		1.500,00	-1.500,00
	Ergebnis													2.200,00	-2.200,00
18 - Verkehrssicherung	Kosten und Erlöse	Verkehrssicherung/Bewirt.Betriebsflächen	Nicht zugeordnet	Unternehmer	-	Nicht zugeordnet	Hubsteiger- / Fällkran- / Unternehmereinsatz ganzes Revier	STD	#	0,05	506,70	25,000		5.000,00	-5.000,00
	Ergebnis													5.000,00	-5.000,00
19 - Feinerschließung	Kosten und Erlöse	LTG/JP-Pflege/Astung	Feinerschließung	Unternehmer	-	Nicht zugeordnet	Motormanuelles Aufschneiden von Rückegassen	STD	#	0,10	506,70	50,000		1.750,00	-1.750,00
	Ergebnis													1.750,00	-1.750,00
20 - Schlepperstunden für seilunterstützte Fällungen g.R.	Kosten und Erlöse	HE-Motormanuelle Aufarbeitung Unternehmer	Hauptnutzung-Planmäßig	-	-	Nicht zugeordnet	Schlepperstunden für seilunterstützte Fällung g.R. HN	STD	#	0,04	506,70	20,000		1.700,00	-1.700,00
			Pflegenutzung-Planmäßig	-	-	Nicht zugeordnet	Schlepperstunden für seilunterstützte Fällung g.R. PN	STD	#	0,04	506,70	20,000		1.700,00	-1.700,00
	Ergebnis													3.400,00	-3.400,00
21 - Sammelhieb Käfer Frühjahr	Holzernte	HE-Stock-Verkauf	Hauptnutzung-Kalamität	Unternehmer	hoch	Apr/Mai/Jun	Sammelhieb Fichte Hauptnutzung - Frühjahr	EFm Fichte	#	0,98	507,90	500,000	3.785,00		3.785,00
			Pflegenutzung-Kalamität	Unternehmer	hoch	Apr/Mai/Jun	Sammelhieb Fichte Pflegenutzung - Frühjahr	EFm Fichte	#	0,98	507,90	500,000	3.785,00		3.785,00
	Ergebnis													7.570,00	7.570,00
34 - BU-HN Abt. 225 B1	Holzernte	HE-Motormanuelle Aufarbeitung Unternehmer	Hauptnutzung-Planmäßig	Unternehmer	normal	Jan/Feb/Mrz	BU-HN Abt. 225 B1	EFm Buche	ABT: 225	44,74	3,80	170,000	10.164,89	3.254,98	6.909,91
	Ergebnis												10.164,89	3.254,98	6.909,91
35 - BU-PN Abt. 120 A1	Holzernte	HE-Motormanuelle Aufarbeitung Unternehmer	Pflegenutzung-Planmäßig	Unternehmer	normal	Okt/Nov/Dez	BU-PN Abt. 120 A1	EFm Buche	ABT: 120	35,11	9,40	330,000	19.359,97	8.400,00	10.959,97
	Ergebnis												19.359,97	8.400,00	10.959,97
37 - EI-PN Abt. 225 A1	Holzernte	HE-Motormanuelle Aufarbeitung Unternehmer	Pflegenutzung-Planmäßig	Unternehmer	normal	Okt/Nov/Dez	EI-PN Abt. 225 A1	EFm Buche	ABT: 225	17,65	8,50	150,000	8.559,99	2.835,00	5.724,99
								EFm Eiche	ABT: 225	12,35	8,50	105,000	7.649,97	1.890,00	5.759,97
	Ergebnis												16.209,96	4.725,00	11.484,96
38 - Glätten Betriebsergebnis	Kosten und Erlöse	Gemeinkosten	Nicht zugeordnet	-	-	Nicht zugeordnet	Glätten Aufwand	#	#	0,00	507,90	0,000		-1,00	1,00
		Nebennutzungen	Nebennutzungen	-	-	Nicht zugeordnet	Glätten Ertrag	#	#	0,00	507,90	0,000		211,00	211,00
	Ergebnis												211,00	-1,00	212,00
Bu-HN Abt. 111 (1) - Lochhiebe + Durchforstung	Holzernte	HE-Motormanuelle Aufarbeitung Unternehmer	Hauptnutzung-Planmäßig	Unternehmer	normal	Jan/Feb/Mrz	Bu-HN Abt. 111 (1) - Lochhiebe + Durchforstung	EFm Buche	ABT: 111	44,35	12,40	550,000	29.617,50	10.395,00	19.222,50
								EFm Eiche	ABT: 111	4,44	12,40	55,000	3.520,00	981,75	2.538,25
	Ergebnis												33.137,50	11.376,75	21.760,75
Bu-HN Abt. 114 A1 (Rest)	Holzernte	HE-Motormanuelle Aufarbeitung Unternehmer	Hauptnutzung-Planmäßig	Unternehmer	normal	Jan/Feb/Mrz	Bu-HN Abt. 114 A1 (Rest)	EFm Buche	ABT: 114	50,00	3,40	170,000	10.164,92	3.254,99	6.909,93
	Ergebnis												10.164,92	3.254,99	6.909,93
Bu-HN Abt. 219 B2	Holzernte	HE-Motormanuelle Aufarbeitung Unternehmer	Hauptnutzung-Planmäßig	Unternehmer	normal	Jan/Feb/Mrz	Bu-HN Abt. 219 B2	EFm Buche	ABT: 219	100,00	0,60	60,000	3.260,01	1.540,01	1.720,00
	Ergebnis												3.260,01	1.540,01	1.720,00
Bu-PN Abt. 108 B1 (Rest)	Holzernte	HE-Mechanisierte Aufarbeitung Unternehmer	Pflegenutzung-Planmäßig	Unternehmer	normal	Jan/Feb/Mrz	Bu-PN Abt. 108 B1 (Rest)	EFm Buche	ABT: 108	44,78	6,70	300,000	15.079,99	5.940,00	9.139,99
								EFm Fichte	ABT: 108	2,99	6,70	20,000	600,00	400,00	200,00
	Ergebnis												15.679,99	6.340,00	9.339,99
Sammelhieb Käfer Herbst	Holzernte	HE-Stock-Verkauf	Hauptnutzung-Kalamität	Unternehmer	hoch	Jul/Aug/Sep	Fi-Sammelhieb Fichte Hauptnutzung - Herbst	EFm Fichte	#	0,49	507,90	250,000	1.890,00		1.890,00

Planobjekt	Erfassungsmaske	Leistung	Teilleistung	Ausführende	Priorität	Quartal	Bemerkung	ME, MAT, BA, HA	In Abteilungen	Menge je ha	Größe des PO (ha)	Menge	Erlöse in EUR	Kosten in EUR	Ergebnis in EUR
			Pflegenutzung-Kalamität	Unternehmer	hoch	Jul/Aug/Sep	FI-Sammeltrieb Fichte Pflegenutzung - Herbst	EFm Fichte	#	0,49	507,90	250,000	1.895,00		1.895,00
	Ergebnis												3.785,00		3.785,00
Vorkonzentrieren Käferholz für Harvester	Kosten und Erlöse	HE-Stock-Verkauf	Hauptnutzung-Kalamität	Unternehmer	hoch	Nicht zugeordnet	Vorkonzentrieren 2 Forstwirte a 2 Wochen	STD	#	0,32	507,90	160,000		5.600,00	-5.600,00
							Vorkonzentrieren Seilschlepper mit Fahrer	STD	#	0,16	507,90	80,000		7.200,00	-7.200,00
	Ergebnis													12.800,00	-12.800,00
Waldschutz	Kosten und Erlöse	Waldschutz	Insekten/Pilze	-	hoch	Nicht zugeordnet	Polterbegiftung Borkenkäfer	EFm	#	2,95	507,90	1.500,000		5.250,00	-5.250,00
				Unternehmer	-	Nicht zugeordnet	Borkenkäfer-Monitoring / BK-Suche Unternehmer	STD	#	0,16	507,90	80,000		2.800,00	-2.800,00
	Ergebnis													8.050,00	-8.050,00
Gesamtergebnis													122.073,24	157.073,29	-35.000,05

Liste nach Teilleistung

Forstamt	Königstein
Betrieb	Gemeindewald Glashütten
Revier	Revier Schloßborn
Geschäftsjahr	2020
Besteuerung	Regelbesteuerung

Teilleistung	Planobjekt	Erfassungsmaske	Leistung	Ausführende	Priorität	Quartal	Bemerkung	ME, MAT, BA, HA	Menge je ha	Größe des PO (ha)	Menge	Erlöse in EUR	Kosten in EUR	Ergebnis in EUR
Feinerschließung	19 - Feinerschließung	Kosten und Erlöse	LTG/JB-Pflege/Astung	Unternehmer	-	Nicht zugeordnet	Motormanuelles Aufschnelden von Rückegassen	STD	0,10	506,70	50		1.750,00	-1.750,00
	Ergebnis												1.750,00	-1.750,00
Gatterneubau/-erweiterung	14 - Verjüngung	Biologische Produktion	Schutz gegen Wildschäden	Unternehmer	hoch	Apr/Mai/Jun	Gatterbau Kapellenberg Oberer Teil	Stück Drahtgatter Rehwild	333,33	1,50	500		2.550,00	-2.550,00
	Ergebnis												2.550,00	-2.550,00
Hauptnutzung-Kalamität	21 - Sammelhieb Käfer Frühjahr	Holzernte	HE-Stock-Verkauf	Unternehmer	hoch	Apr/Mai/Jun	Sammelhieb Fichte Hauptnutzung - Frühjahr	EFm Fichte	0,98	507,90	500	3.785,00		3.785,00
	Sammelhieb Käfer Herbst	Holzernte	HE-Stock-Verkauf	Unternehmer	hoch	Jul/Aug/Sep	Fi-Sammelhieb Fichte Hauptnutzung - Herbst	EFm Fichte	0,49	507,90	250	1.890,00		1.890,00
	Vorkonzentrieren Käferholz für Harvester	Kosten und Erlöse	HE-Stock-Verkauf	Unternehmer	hoch	Nicht zugeordnet	Vorkonzentrieren 2 Forstwirte a 2 Wochen	STD	0,32	507,90	160		5.600,00	-5.600,00
							Vorkonzentrieren Seilschlepper mit Fahrer	STD	0,16	507,90	80		7.200,00	-7.200,00
	Ergebnis											5.675,00	12.800,00	-7.125,00
Hauptnutzung-Planmäßig	20 - Schlepperstunden für seilunterstützte Fällungen g.R.	Kosten und Erlöse	HE-Motormanuelle Aufarbeitung Unternehmer	-	-	Nicht zugeordnet	Schlepperstunden für seilunterstützte Fällung g.R. HN	STD	0,04	506,70	20		1.700,00	-1.700,00
	34 - BU-HN Abt. 225 B1	Holzernte	Aufarbeitung Unternehmer	Unternehmer	normal	Jan/Febr/Mrz	BU-HN Abt. 225 B1	EFm Buche	44,74	3,80	170	10.164,89	3.254,98	6.909,91
	Bu-HN Abt. 111 (1) - Lochhiebe + Durchforstung	Holzernte	HE-Motormanuelle Aufarbeitung Unternehmer	Unternehmer	normal	Jan/Febr/Mrz	Bu-HN Abt. 111 (1) - Lochhiebe + Durchforstung	EFm Buche	44,35	12,40	550	29.617,50	10.395,00	19.222,50
								EFm Eiche	4,44	12,40	55	3.520,00	981,75	2.538,25
	Bu-HN Abt. 114 A1 (Rest)	Holzernte	HE-Motormanuelle Aufarbeitung Unternehmer	Unternehmer	normal	Jan/Febr/Mrz	Bu-HN Abt. 114 A1 (Rest)	EFm Buche	50,00	3,40	170	10.164,92	3.254,99	6.909,93
	Bu-HN Abt. 219 B2	Holzernte	HE-Motormanuelle Aufarbeitung Unternehmer	Unternehmer	normal	Jan/Febr/Mrz	Bu-HN Abt. 219 B2	EFm Buche	100,00	0,60	60	3.260,01	1.540,01	1.720,00
	Ergebnis											56.727,32	21.126,73	35.600,59
Insekten/Pilze	Waldschutz	Kosten und Erlöse	Waldschutz	-	hoch	Nicht zugeordnet	Polterbegiftung Borkenkäfer	EFm	2,95	507,90	1.500		5.250,00	-5.250,00
				Unternehmer	-	Nicht zugeordnet	Borkenkäfer-Monitoring / BK-Suche Unternehmer	STD	0,16	507,90	80		2.800,00	-2.800,00
	Ergebnis												8.050,00	-8.050,00
Läuterung /Jungbestandspflege	15 - Läuterung / Mischwuchsregulierung	Kosten und Erlöse	LTG/JB-Pflege/Astung	Unternehmer	hoch	Nicht zugeordnet	Entnahme verdammender Weichlaubhölzer über DGL-Kultur Abt. 103 A1	STD	2,05	14,60	30		1.050,00	-1.050,00
							Läuterung / Mischwuchsregulierung Laubholz (Abt. 115B2 / 218B4 / 215A4)	Hektar	0,15	14,60	2		1.100,00	-1.100,00
					normal	Nicht zugeordnet	Mischwuchsregulierung Fichte (Abt. 102 A1/B1 / 112 A1 / 119(1) / 109(1))	STD	4,11	14,60	60		2.100,00	-2.100,00
	Ergebnis												4.250,00	-4.250,00
Nebennutzungen	11 - Erlöse aus Nebennutzungen	Kosten und Erlöse	Nebennutzungen	-	-	Nicht zugeordnet	Abgabe Schlagabraum an Privat	EFm	0,10	507,90	50	1.250,00		1.250,00
	12 - Weihnachtsbaumkultur Oberems	Kosten und Erlöse	Nebennutzungen	-	-	Nicht zugeordnet	Materialeinkauf Tonkinstäbe	Stück	5.000,00	0,30	1.500		510,00	-510,00
				Unternehmer	-	Nicht zugeordnet	Freischneidearbeiten / Stellen Tonkinstäbe	STD	83,33	0,30	25		875,00	-875,00
	38 - Glätten Betriebsergebnis	Kosten und Erlöse	Nebennutzungen	-	-	Nicht zugeordnet	Glätten Ertrag	#	0,00	507,90	0	211,00		211,00

Teilleistung	Planobjekt	Erfassungsmasse	Leistung	Ausführende	Priorität	Quartal	Bemerkung	ME, MAT, BA, HA	Menge je ha	Größe des PO (ha)	Menge	Erlöse in EUR	Kosten in EUR	Ergebnis in EUR
	Ergebnis											1.461,00	1.385,00	76,00
Pflanzung	14 - Verjüngung	Kosten und Erlöse	Verjüngung	Unternehmer	hoch	Nicht zugeordnet	Kulturflächenraumung mit Forwarder g.R. (Abt. 217C1, 215A4, 216C1,222A1, 111(1))	STD	13,33	1,50	20		1.600,00	-1.600,00
							motormanuelles Freischneiden Kulturflächen Abt. 217 C1 reihenweise von verdämmender Buchen-Naturverj	STD	10,67	1,50	16		560,00	-560,00
		Künstliche Verjüngung	Verjüngung	Unternehmer	hoch	Apr/Mai/Jun	Gruppenweise Einbringung	Stück Larix decidua	680,00	1,50	1.020		1.479,00	-1.479,00
							Neuanpflanzung Kaferfläche Abt. 215A4 Kapellenberg	Stück Pseudotsuga menziesii	1.320,00	1,50	1.980		3.168,00	-3.168,00
	Ergebnis												6.807,00	-6.807,00
Pflegenutzung-Kalamität	21 - Sammelhieb Käfer Frühjahr	Holzernte	HE-Stock-Verkauf	Unternehmer	hoch	Apr/Mai/Jun	Sammelhieb Fichte Pflegenutzung - Frühjahr	EFm Fichte	0,98	507,90	500	3.785,00		3.785,00
	Sammelhieb Käfer Herbst	Holzernte	HE-Stock-Verkauf	Unternehmer	hoch	Jul/Aug/Sep	Fi-Sammelhieb Fichte Pflegenutzung - Herbst	EFm Fichte	0,49	507,90	250	1.895,00		1.895,00
	Ergebnis												5.680,00	5.680,00
Pflegenutzung-Planmäßig	20 - Schlepperstunden für seilunterstützte Fällungen g.R.	Kosten und Erlöse	HE-Motormanuelle Aufarbeitung Unternehmer	-	-	Nicht zugeordnet	Schlepperstunden für seilunterstützte Fällung g.R. PN	STD	0,04	506,70	20		1.700,00	-1.700,00
	35 - BU-PN Abt. 120 A1	Holzernte	HE-Motormanuelle Aufarbeitung Unternehmer	Unternehmer	normal	Okt/Nov/Dez	BU-PN Abt. 120 A1	EFm Buche	35,11	9,40	330	19.359,97	8.400,00	10.959,97
	37 - EI-PN Abt. 225 A1	Holzernte	HE-Motormanuelle Aufarbeitung Unternehmer	Unternehmer	normal	Okt/Nov/Dez	EI-PN Abt. 225 A1	EFm Buche	17,65	8,50	150	8.559,99	2.835,00	5.724,99
								EFm Eiche	12,35	8,50	105	7.649,97	1.890,00	5.759,97
	Bu-PN Abt. 108 B1 (Rest)	Holzernte	HE-Mechanisierte Aufarbeitung Unternehmer	Unternehmer	normal	Jan/Feb/Mrz	Bu-PN Abt. 108 B1 (Rest)	EFm Buche	44,78	6,70	300	15.079,99	5.940,00	9.139,99
								EFm Fichte	2,99	6,70	20	600,00	400,00	200,00
	Ergebnis											51.249,92	21.165,00	30.084,92
Verbiss-/ Fegeschutz	14 - Verjüngung	Kosten und Erlöse	Schutz gegen Wildschäden	Unternehmer	hoch	Nicht zugeordnet	Kontrolle / Instandsetzung Wuchshüllen ganzes Revier (Material vorrätig)	STD	10,67	1,50	16		560,00	-560,00
	Ergebnis												560,00	-560,00
Wertästung	16 - Wertästung	Biologische Produktion	LTG/JB-Pflege/Astung	Unternehmer	hoch	Jul/Aug/Sep	Wertästung Lärche 6m in Abt. 218 B4	Stück Astung 6-12 Meter	25,00	1,00	25		212,50	-212,50
	Ergebnis												212,50	-212,50
Nicht zugeordnet	01 - Beförsterungskosten	Kosten und Erlöse	Gemeinkosten	-	normal	Nicht zugeordnet	Richtsatz 3 - Kosten Holzvermarktung HVO	EFm	6,28	506,70	3.180		7.950,00	-7.950,00
				-	-	Nicht zugeordnet	Richtsatz 1	Hektar	1,09	506,70	551		10.705,93	-10.705,93
				-	-	Nicht zugeordnet	Richtsatz 2: Prognose - wird unterjährig abgerechnet nach verkaufter Holzmenge	EFm	6,28	506,70	3.180		11.130,00	-11.130,00
	02 - Aktion "Saubere Umwelt"	Kosten und Erlöse	Verkehrssicherung/Bewirt. Betriebsflächen	-	-	Nicht zugeordnet	Material (Handschuhe, Müllsack, etc.)	#	0,00	506,70	0		336,14	-336,14
				-	-	Nicht zugeordnet	Müllentsorgung Unternehmer	#	0,00	506,70	0		840,34	-840,34
	03 - Geschäftsbedarf	Kosten und Erlöse	Gemeinkosten	-	-	Nicht zugeordnet	Büromaterial	#	0,00	506,70	0		336,14	-336,14
	04 - Zertifizierung PEFC	Kosten und Erlöse	Gemeinkosten	-	-	Nicht zugeordnet	Gebühren	#	0,00	506,70	0		110,00	-110,00
	05 - Waldbrandversicherung	Kosten und Erlöse	Gemeinkosten	-	-	Nicht zugeordnet	Jahresbeitrag	#	0,00	506,70	0		210,00	-210,00
	06 - Beitrag Hessischer Waldbesitzerverband	Kosten und Erlöse	Gemeinkosten	-	-	Nicht zugeordnet	Jahresbeitrag	#	0,00	506,70	0		490,00	-490,00
	07 - Berufsgenossenschaft	Kosten und Erlöse	Gemeinkosten	-	-	Nicht zugeordnet	Mitgliedsbeitrag	#	0,00	506,70	0		11.000,00	-11.000,00
	08 - Grundsteuer	Kosten und Erlöse	Gemeinkosten	-	-	Nicht zugeordnet	Grundsteuer B	#	0,00	506,70	0		250,00	-250,00
	09 - Forsteinrichtung	Kosten und Erlöse	Gemeinkosten	-	-	Nicht zugeordnet	anteilige Kosten der Forsteinrichtung	Hektar	1,08	507,90	551		1.934,01	-1.934,01
	10 - Verbrauchsmittel	Kosten und Erlöse	Gemeinkosten	-	-	Nicht zugeordnet	Sprühfarbe, Nummerierplättchen, Wertholzklammern, etc.	#	0,00	507,90	0		1.260,50	-1.260,50

Teilleistung	Planobjekt	Erfassungsmaske	Leistung	Ausführende	Priorität	Quartal	Bemerkung	ME, MAT, BA, HA	Menge je ha	Größe des PO (ha)	Menge	Erlöse in EUR	Kosten in EUR	Ergebnis in EUR
	11 - Erlöse aus Nebennutzungen	Kosten und Erlöse	Regiejagd	-	-	Nicht zugeordnet	Jagdpacht Genossenschaftsjagd Oberems	#	0,00	507,90	0	1.280,00		1.280,00
	13 - Wegeunterhaltung	Kosten und Erlöse	Wegeunterhaltung	-	hoch	Nicht zugeordnet	Baggerarbeiten diverse - Durchlässe öffnen / Nebenwege abziehen	STD	0,02	507,90	8		640,00	-640,00
							Waldwegepflege nach Holzernte (Grader) - Pauschalansatz	lfd. Meter	3,94	507,90	2.000		2.600,00	-2.600,00
							Wegeinstandsetzung "Breiter Weg" - Material - Förderung beantragen	Tonnen	1,38	507,90	700		10.500,00	-10.500,00
							Wegeinstandsetzung "Breiter Weg" - Unternehmer - Förderung beantragen	lfd. Meter	2,89	507,90	1.470		3.675,00	-3.675,00
					normal	Nicht zugeordnet	5 Stück Durchlassröhre 6m Länge incl. Einbau (Breiter Weg - Förderung)	Stück	0,01	507,90	5		4.750,00	-4.750,00
							Durchlässe und Gräben reinigen (Bauhof GL mit Unimog u. Kranbagger)	#	0,00	507,90	0		500,00	-500,00
	17 - Verschiedene Betriebsarbeiten	Kosten und Erlöse	Arbeiten für AuB	Unternehmer	normal	Nicht zugeordnet	Freischneiden Japan-Knöterich ganzes Revier	STD	0,04	506,70	20		700,00	-700,00
			Verkehrssicherung/Bewirt. Betriebsflächen	Unternehmer	-	Nicht zugeordnet	Verschiedene Betriebsarbeiten - u.a. Fahrdienst Löber anlässlich Waldbegang	#	0,00	506,70	0		1.500,00	-1.500,00
	18 - Verkehrssicherung	Kosten und Erlöse	Verkehrssicherung/Bewirt. Betriebsflächen	Unternehmer	-	Nicht zugeordnet	Hubsteiger- / Fällkran- / Unternehmereinsatz ganzes Revier	STD	0,05	506,70	25		5.000,00	-5.000,00
	38 - Glätten Betriebsergebnis	Kosten und Erlöse	Gemeinkosten	-	-	Nicht zugeordnet	Glätten Aufwand	#	0,00	507,90	0		-1,00	1,00
	Ergebnis											1.280,00	76.417,06	-75.137,06
Gesamtergebnis												122.073,24	157.073,29	-35.000,05

Hauungsplan nach Planobjekten

Forstamt	Königstein
Betrieb	Gemeindewald Glashütten
Revier	Revier Schloßborn
Geschäftsjahr	2020
Besteuerung	Regelbesteuerung

Planobjekt	Aufarbeitungsverb.	Ausführende	Kostenstufe	Teilleistung	Bemerkung	Priorität	Quartal	Holzart	Sortiment	Kunde	EFm	Erlöse	Kosten	Ergebnis	Fläche des PO [ha]
21 - Sammelhieb Käfer Frühjahr	HE-Stock-Verkauf	Unternehmer	hoch	Hauptnutzung-Kalamität	Sammelhieb Fichte Hauptnutzung - Frühjahr	hoch	Apr/Mai/Jun	FI	PZ	Nicht zugeordnet	150	2.250,00		2.250,00	507,90
									PAL	Nicht zugeordnet	300	1.500,00		1.500,00	507,90
									IH	Nicht zugeordnet	35	35,00		35,00	507,90
									FE	Nicht zugeordnet	15	0,00		0,00	507,90
				Pflegerutzung-Kalamität	Sammelhieb Fichte Pflegerutzung - Frühjahr	hoch	Apr/Mai/Jun	FI	PZ	Nicht zugeordnet	150	2.250,00		2.250,00	507,90
									PAL	Nicht zugeordnet	300	1.500,00		1.500,00	507,90
									IH	Nicht zugeordnet	35	35,00		35,00	507,90
									FE	Nicht zugeordnet	15	0,00		0,00	507,90
34 - BU-HN Abt. 225 B1	HE-Motormanuelle Aufarbeitung U.	Unternehmer	mittel	Hauptnutzung-Planmäßig	BU-HN Abt. 225 B1	normal	Jan/Feb/Mrz	BU	SB+	Nicht zugeordnet	40	3.679,91	839,98	2.839,93	3,80
									SB-	Nicht zugeordnet	40	2.959,93	839,98	2.119,95	3,80
									IH	Nicht zugeordnet	75	3.525,05	1.575,02	1.950,03	3,80
									FE	Nicht zugeordnet	15	0,00	0,00	0,00	3,80
35 - BU-PN Abt. 120 A1	HE-Motormanuelle Aufarbeitung U.	Unternehmer	hoch	Pflegerutzung-Planmäßig	BU-PN Abt. 120 A1	normal	Okt/Nov/Dez	BU	SB+	Nicht zugeordnet	70	6.439,96	1.959,99	4.479,97	9,40
									SB-	Nicht zugeordnet	70	5.179,97	1.959,99	3.219,98	9,40
									PAL	Nicht zugeordnet	20	1.160,08	560,04	600,04	9,40
									IH	Nicht zugeordnet	140	6.579,96	3.919,98	2.659,98	9,40
									FE	Nicht zugeordnet	30	0,00	0,00	0,00	9,40
									SB+	Nicht zugeordnet	30	2.760,00	630,00	2.130,00	8,50
									SB-	Nicht zugeordnet	30	2.220,00	630,00	1.590,00	8,50
									PAL	Nicht zugeordnet	5	289,97	104,99	184,98	8,50
									IH	Nicht zugeordnet	70	3.290,02	1.470,01	1.820,01	8,50
									FE	Nicht zugeordnet	15	0,00	0,00	0,00	8,50
									EI	Nicht zugeordnet	45	5.849,98	945,00	4.904,98	8,50
									IH	Nicht zugeordnet	45	1.799,99	945,00	854,99	8,50
									FE	Nicht zugeordnet	15	0,00	0,00	0,00	8,50
									SB+	Nicht zugeordnet	55	5.060,00	1.155,00	3.905,00	12,40
									SB-	Nicht zugeordnet	110	8.140,00	2.310,00	5.830,00	12,40
									PAL	Nicht zugeordnet	83	4.785,00	1.732,50	3.052,50	12,40
									IH	Nicht zugeordnet	248	11.632,50	5.197,50	6.435,00	12,40
									FE	Nicht zugeordnet	55	0,00	0,00	0,00	12,40
									EI	Nicht zugeordnet	17	2.145,00	346,50	1.798,50	12,40
									PAL	Nicht zugeordnet	6	385,00	115,50	269,50	12,40
									IH	Nicht zugeordnet	25	990,00	519,75	470,25	12,40
									FE	Nicht zugeordnet	8	0,00	0,00	0,00	12,40
									SB+	Nicht zugeordnet	40	3.679,94	839,99	2.839,95	3,40
									SB-	Nicht zugeordnet	40	2.959,95	839,99	2.119,96	3,40
									IH	Nicht zugeordnet	75	3.525,03	1.575,01	1.950,02	3,40
									FE	Nicht zugeordnet	15	0,00	0,00	0,00	3,40
									SB-	Nicht zugeordnet	25	1.850,01	700,01	1.150,00	0,60
									IH	Nicht zugeordnet	30	1.410,00	840,00	570,00	0,60

Planobjekt	Aufarbeitungsverb.	Ausführende	Kostenstufe	Teilleistung	Bemerkung	Priorität	Quartal	Holzart	Sortiment	Kunde	EFm	Erlöse	Kosten	Ergebnis	Fläche des PO [ha]
									FE	Nicht zugeordnet	5	0,00	0,00	0,00	0,60
Bu-PN Abt. 108 B1 (Rest)	HE-Mechanisierte Aufarbeitung U.	Unternehmer	mittel	Pflegenutzung-Planmäßig	Bu-PN Abt. 108 B1 (Rest)	normal	Jan/Feb/Mrz	BU	SB-	Nicht zugeordnet	60	4.440,00	1.320,00	3.120,00	6,70
									PAL	Nicht zugeordnet	70	4.059,94	1.539,98	2.519,96	6,70
									IH	Nicht zugeordnet	140	6.580,05	3.080,02	3.500,03	6,70
									FE	Nicht zugeordnet	30	0,00	0,00	0,00	6,70
								FI	PZ	Nicht zugeordnet	10	350,00	200,00	150,00	6,70
									PAL	Nicht zugeordnet	10	250,00	200,00	50,00	6,70
Sammelhieb Käfer Herbst	HE-Stock-Verkauf	Unternehmer	hoch	Hauptnutzung-Kalamität	Fi-Sammelhieb Fichte Hauptnutzung - Herbst	hoch	Jul/Aug/Sep	FI	PZ	Nicht zugeordnet	75	1.125,00		1.125,00	507,90
									PAL	Nicht zugeordnet	150	750,00		750,00	507,90
									IH	Nicht zugeordnet	15	15,00		15,00	507,90
									FE	Nicht zugeordnet	10	0,00		0,00	507,90
				Pflegenutzung-Kalamität	Fi-Sammelhieb Fichte Pflegenutzung - Herbst	hoch	Jul/Aug/Sep	FI	PZ	Nicht zugeordnet	75	1.125,00		1.125,00	507,90
									PAL	Nicht zugeordnet	150	750,00		750,00	507,90
									IH	Nicht zugeordnet	20	20,00		20,00	507,90
									FE	Nicht zugeordnet	5	0,00		0,00	507,90
Gesamtergebnis											3.410	119.332,24	38.891,73	80.440,51	1.060,60

Wirtschaftsplan Haushalt
WiPlus

Forstamt	Königstein
Betrieb	Gemeindewald Glashütten
Revier	Revier Schloßborn
Geschäftsjahr	2020
Besteuerung	Regelbesteuerung

Teilergebnis Ertrag	65.150
Teilergebnis Aufwand	157.150
Überschuss	-92.000
Teilergebnis IBLV Ertrag	0
Teilergebnis IBLV Aufwand	0
Überschuss IBLV	0
Überschuss Gesamt	-92.000

Kontengruppe	Konto		Ergebnis
Aufwand	6010100	Aufw. f. Büromat. und Drucksa.	336,14
	6089000	Materialaufwendungen	7.356,64
	6165000	Inst. Wart Infrastru	5.500,00
	6169000	weitere Fremdleistungen	100.174,84
	6179000	And. sonstige Aufw.	1.936,01
	6420000	Beiträge Berufsgenossen. & Unfallversich	11.000,00
	6771000	Aufw. für Sachverständige	110,00
	6909000	Beiträge f. sonstige Versicherungen	210,00
	6910000	beitr. Wirtschaftsverb. Berufsvetr.	490,00
	7020000	Grundsteuer	250,00
	7171000	Beförderung	29.785,93
Erträge	5000100	Erlöse Holz	62.604,92
	5000200	Erlöse Nebennutzung	1.265,00
	5004010	Jagdpacht	1.280,00

Wirtschaftsplan Kostenrechnung

WiPlus

Forstamt	Königstein
Betrieb	Gemeindewald Glashütten
Revier	Revier Schloßborn
Geschäftsjahr	2020
Besteuerung	Regelbesteuerung
Fläche Wald im regelmäßigen Betrieb	491,4 [ha]

	Erlös		Kosten		Ergebnis
Je Hektar Wald im regelmäßigen Betrieb (WirB)	133		320		-187

Leistung		Erlöse	(davon IBLV)	Kosten	(davon IBLV)	Ergebnis
000000	Gemeinkosten			74.753		-74.753
011100	Verjüngung			560		-560
011150	Waldschutz			8.050		-8.050
011300	LTG/JB-Pflege/Astung			2.800		-2.800
011500	HE-Mechanisierte Aufarbeitung Unternehmer	15.680		6.340		9.340
011600	HE-Stock-Verkauf	11.355		12.800		-1.445
011700	HE-Motormanuelle Aufarbeitung Unternehmer	35.570		36.025		-455
011800	Schutz gegen Wildschäden			560		-560
012100	Nebennutzungen	1.265		1.385		-120
013600	Verkehrssicherung/Bewirt.Betriebsflächen			7.676		-7.676
014100	Regiejagd	1.280				1.280
021101	Arbeiten für AuB			700		-700
060100	Wegeunterhaltung			5.500		-5.500
Gesamtergebnis		65.150		157.150		-92.000

Wirtschaftsplan Forstbetrieb
WiPluS

Forstamt	Königstein
Betrieb	Gemeindewald Glashütten
Revier	Revier Schloßborn
Geschäftsjahr	2020
Besteuerung	Regelbesteuerung
Fläche Wald im regelmäßigen Betrieb	491,4 [ha]

Holzernte	Einschlag (Efm)	2.405
	davon FE /X-Holz (Efm)	135
	verkauffähiges Holz (Efm)	2.270
	Einschlag je Hektar (Efm)	4,9
	Erlöse (EUR)	62.605
	Kosten (EUR)	55.165
	Deckungsbeitrag (EUR)	7.440
	Erlöse (EUR/Efm)	28
	Kosten (EUR/Efm)	24
	Deckungsbeitrag (EUR/Efm)	3
	Erlöse (EUR/ha)	127
	Kosten (EUR/ha)	112
	Deckungsbeitrag (EUR/ha)	15
Biologische Produktion	Erlöse Verjüngung/Pflege/Schutz (EUR)	
	Kosten Verjüngung/Pflege/Schutz (EUR)	11.970
	Deckungsbeitrag Verjüngung/Pflege/Schutz (EUR)	-11.970
	Erlöse/ha Verjüngung/Pflege/Schutz (EUR/ha)	
	Kosten/ha Verjüngung/Pflege/Schutz (EUR/ha)	24
Deckungsbeitrag Verjüngung/Pflege/Schutz (EUR/ha)	-24	

Hauungsplan nach Sorten

WiPlus

Forstamt	Königstein
Betrieb	Gemeindewald Glashütten
Revier	Revier Schloßborn
Geschäftsjahr	2020

HAG - HA	Sortiment										Summe
	W	SB+	SB-	PZ	PAL	PH	IH	EH	BR	FE	
Gesamtergebnis		100	205	460	1.005		500			135	2.405
[-] Buche		100	160		95		350			75	780
BU		100	160		95		350			75	780
[-] Eiche			45				45			15	105
EI			45				45			15	105
[-] Fichte				460	910		105			45	1.520
FI				460	910		105			45	1.520

Hauungsplan nach Art der Nutzung

WiPlus

Forstamt	Königstein
Betrieb	Gemeidewald Glashütten
Revier	Revier Schloßborn
Geschäftsjahr	2020

Holzartengr.	Hauptnutzung			Pflegenutzung		
	ausgegl. HS 2018	Wirtschaftsplanung 2020	Ist 2020	ausgegl. HS 2018	Wirtschaftsplanung 2020	Ist 2020
Eiche	45			63	105	
Buche	1.451			416	780	
Fichte	382	750		1.106	770	
Kiefer	42			-5		
Summe	1.920	750		1.580	1.655	

Summe		
ausgegl. HS 2018	Wirtschaftsplanung 2020	Ist 2020
108	105	
1.867	780	
1.488	1.520	
38		
3.500	2.405	

nachrichtl.	Wirtschaftsplanung 2020	Ist 2020
sonstige HE		

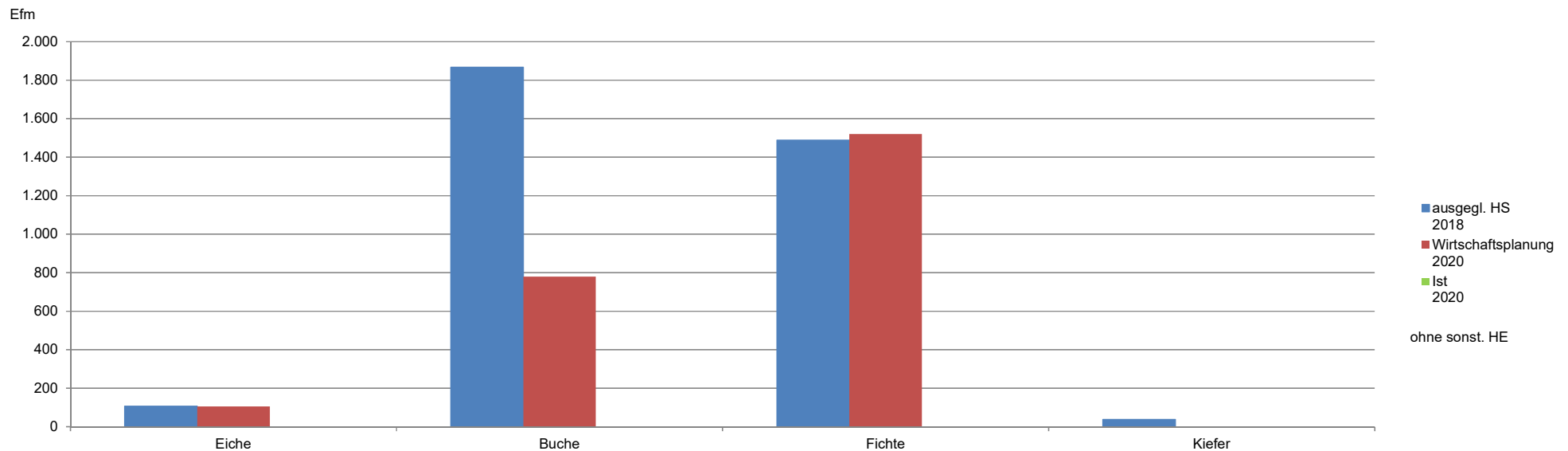

Pflanzenbedarf

WiPlus

Forstamt	Königstein
Betrieb	Gemeindewald Glashütten
Geschäftsjahr	2020

Keine
zutreffende
Daten
gefunden

Liste nach Planobjekten

WiPlus

Forstamt	Königstein
Betrieb	Gemeindefeld Glashütten
Revier	Revier Schloßborn
Geschäftsjahr	2020
Besteuerung	Regelbesteuerung

Planobjekt	Erfassungsmaske	Leistung	Teilleistung	Ausführende	Priorität	Quartal	Bemerkung	ME, MAT, BA, HA	In Abteilungen	Menge je ha	Größe des PO (ha)	Menge	Erlöse in EUR	Kosten in EUR	Ergebnis in EUR
01 - Beförderungskosten	Kosten und Erlöse	Gemeinkosten	Nicht zugeordnet	-	normal	Nicht zugeordnet	Kosten Holzvermarktung über Holzagentur Taunus (HVO)	EFm	#	6,28	506,70	3.180,000		7.950,00	-7.950,00
					-	Nicht zugeordnet	Richtsatz 1	Hektar	#	1,09	506,70	551,000		10.705,93	-10.705,93
							Richtsatz 2: Prognose - wird unterjährig abgerechnet nach verkaufter Holzmenge	EFm	#	6,28	506,70	3.180,000		11.130,00	-11.130,00
														29.785,93	-29.785,93
02 - Aktion "Saubere Umwelt"	Kosten und Erlöse	Verkehrssicherung/Bewirt.Betriebsflächen	Nicht zugeordnet	-	-	Nicht zugeordnet	Material (Handschuhe, Müllsäcke, etc.)	#	#	0,00	506,70	0,000		336,14	-336,14
							Müllentsorgung Unternehmer	#	#	0,00	506,70	0,000		840,34	-840,34
														1.176,48	-1.176,48
03 - Geschäftsbedarf	Kosten und Erlöse	Gemeinkosten	Nicht zugeordnet	-	-	Nicht zugeordnet	Büromaterial	#	#	0,00	506,70	0,000		336,14	-336,14
														336,14	-336,14
04 - Zertifizierung PEFC	Kosten und Erlöse	Gemeinkosten	Nicht zugeordnet	-	-	Nicht zugeordnet	Gebühren	#	#	0,00	506,70	0,000		110,00	-110,00
														110,00	-110,00
05 - Waldbrandversicherung	Kosten und Erlöse	Gemeinkosten	Nicht zugeordnet	-	-	Nicht zugeordnet	Jahresbeitrag	#	#	0,00	506,70	0,000		210,00	-210,00
														210,00	-210,00
06 - Beitrag Hessischer Waldbesitzerverband	Kosten und Erlöse	Gemeinkosten	Nicht zugeordnet	-	-	Nicht zugeordnet	Jahresbeitrag	#	#	0,00	506,70	0,000		490,00	-490,00
														490,00	-490,00
07 - Berufsgenossenschaft	Kosten und Erlöse	Gemeinkosten	Nicht zugeordnet	-	-	Nicht zugeordnet	Mitgliedsbeitrag	#	#	0,00	506,70	0,000		11.000,00	-11.000,00
														11.000,00	-11.000,00
08 - Grundsteuer	Kosten und Erlöse	Gemeinkosten	Nicht zugeordnet	-	-	Nicht zugeordnet	Grundsteuer B	#	#	0,00	506,70	0,000		250,00	-250,00
														250,00	-250,00
09 - Forsteinrichtung	Kosten und Erlöse	Gemeinkosten	Nicht zugeordnet	-	-	Nicht zugeordnet	anteilige Kosten der Forsteinrichtung	Hektar	#	1,08	507,90	551,000		1.934,01	-1.934,01
														1.934,01	-1.934,01
10 - Verbrauchsmittel	Kosten und Erlöse	Gemeinkosten	Nicht zugeordnet	-	-	Nicht zugeordnet	Sprühfarbe, Nummerierplättchen, Wertholzklammern, etc.	#	#	0,00	507,90	0,000		1.260,50	-1.260,50
														1.260,50	-1.260,50
11 - Erlöse aus Nebennutzungen	Kosten und Erlöse	Nebennutzungen	Nebennutzungen	-	-	Nicht zugeordnet	Abgabe Schlagabraum an Privat	EFm	#	0,10	507,90	50,000	1.250,00		1.250,00
		Regiejagd	Nicht zugeordnet	-	-	Nicht zugeordnet	Jagdpacht Genossenschaftsjagd Oberems	#	#	0,00	507,90	0,000	1.280,00		1.280,00
													2.530,00		2.530,00
12 - Weihnachtsbaumkultur Oberems	Kosten und Erlöse	Nebennutzungen	Nebennutzungen	-	-	Nicht zugeordnet	Materialerwerb Tonkinstäbe	Stück	ABT: 103	5.000,00	0,30	1.500,000		510,00	-510,00
				Unternehmer	-	Nicht zugeordnet	Freischneiderarbeiten / Stellen Tonkinstäbe	STD	ABT: 103	83,33	0,30	25,000		875,00	-875,00
														1.385,00	-1.385,00
13 - Wegeunterhaltung	Kosten und Erlöse	Wegeunterhaltung	Nicht zugeordnet	-	hoch	Nicht zugeordnet	Waldwegpflege nach Holzernte (Grader) - Pauschalansatz	Stück	#	0,00	507,90	0,000		5.000,00	-5.000,00
					normal	Nicht zugeordnet	Durchlasse und Gräben reinigen (Bauhof GL mit Unimog u. Kranbagger)	#	#	0,00	507,90	0,000		500,00	-500,00
														5.500,00	-5.500,00
14 - Verjüngung	Kosten und Erlöse	Schutz gegen Wildschäden	Verbiss- / Fegeschutz	Unternehmer	hoch	Nicht zugeordnet	Kontrolle / Instandsetzung Wuchshüllen ganzes Revier (Material vorrätig)	STD	ABT: 215	10,67	1,50	16,000		560,00	-560,00
		Verjüngung	Pflanzung	Unternehmer	hoch	Nicht zugeordnet	motormanuelles Freischneiden Kulturflächen Abt. 217 C1 reihenweise von verdämmender Buchen-Naturverj	STD	ABT: 215	10,67	1,50	16,000		560,00	-560,00
														1.120,00	-1.120,00
15 - Läuterung / Mischwuchsregulierung	Kosten und Erlöse	LTG/JB-Pflege/Astung	Läuterung / Jungbestandspflege	Unternehmer	hoch	Nicht zugeordnet	Entnahme verdämmender Weichlaubhölzer über DGL-Kultur Abt. 103 A1	STD	ABT: 102,103,112,115,119	2,05	14,60	30,000		1.050,00	-1.050,00
														1.050,00	-1.050,00

Planobjekt	Erfassungsmaske	Leistung	Teilleistung	Ausführende	Priorität	Quartal	Bemerkung	ME, MAT, BA, HA	In Abteilungen	Menge je ha	Größe des PO (ha)	Menge	Erlöse in EUR	Kosten in EUR	Ergebnis in EUR
16 - Sonstige Ausgaben	Kosten und Erlöse	Gemeinkosten	Nicht zugeordnet	Unternehmer	hoch	Nicht zugeordnet	ehem. Kosten aus Wegeunterhaltung, Verjüngung, Läuterung + Wertästung	Stück	#	0,00	507,90	0,000		29.374,50	-29.374,50
	Ergebnis													29.374,50	-29.374,50
17 - Verschiedene Betriebsarbeiten	Kosten und Erlöse	Arbeiten für AuB	Nicht zugeordnet	Unternehmer	normal	Nicht zugeordnet	Freischneiden Japan-Knötchen ganzes Revier	STD	#	0,04	506,70	20,000		700,00	-700,00
		Verkehrssicherung/Bewirt.Betriebsflächen	Nicht zugeordnet	Unternehmer	-	Nicht zugeordnet	Verschiedene Betriebsarbeiten - u.a. Fahrdienst Löber anlässlich Waldbegang	#	#	0,00	506,70	0,000		1.500,00	-1.500,00
	Ergebnis													2.200,00	-2.200,00
18 - Verkehrssicherung	Kosten und Erlöse	Verkehrssicherung/Bewirt.Betriebsflächen	Nicht zugeordnet	Unternehmer	-	Nicht zugeordnet	Hubsteiger- / Fällkran- / Unternehmereinsatz ganzes Revier	STD	#	0,05	506,70	25,000		5.000,00	-5.000,00
	Ergebnis													5.000,00	-5.000,00
19 - Feinerschließung	Kosten und Erlöse	LTG/JB-Pflege/Astung	Feinerschließung	Unternehmer	-	Nicht zugeordnet	Motormanuelles Aufschnitten von Rückegassen	STD	#	0,10	506,70	50,000		1.750,00	-1.750,00
	Ergebnis													1.750,00	-1.750,00
20 - Schlepperstunden für seilunterstützte Fällungen g.R.	Kosten und Erlöse	HE-Motormanuelle Aufarbeitung Unternehmer	Hauptnutzung-Planmäßig	-	-	Nicht zugeordnet	Schlepperstunden für seilunterstützte Fällung g.R. HN	STD	#	0,04	506,70	20,000		1.700,00	-1.700,00
			Pflegenutzung-Planmäßig	-	-	Nicht zugeordnet	Schlepperstunden für seilunterstützte Fällung g.R. PN	STD	#	0,04	506,70	20,000		1.700,00	-1.700,00
	Ergebnis													3.400,00	-3.400,00
21 - Holzernkosten für Schadholzaufarbeitung	Kosten und Erlöse	HE-Motormanuelle Aufarbeitung Unternehmer	Hauptnutzung-Kalamität	Unternehmer	-	Nicht zugeordnet	Erklärter Verzicht auf HN Laubholz-Kostenansatz zur Aufarbeitung von Schadholz beibehalten	#	#	0,00	507,90	0,000		19.500,00	-19.500,00
	Ergebnis													19.500,00	-19.500,00
22 - Vorkonzentrieren Katernholz für Harvester	Kosten und Erlöse	HE-Stock-Verkauf	Hauptnutzung-Kalamität	Unternehmer	hoch	Nicht zugeordnet	Vorkonzentrieren 2 Forstwirte a 2 Wochen	STD	#	0,32	507,90	160,000		5.600,00	-5.600,00
							Vorkonzentrieren Seilschlepper mit Fahrer	STD	#	0,16	507,90	80,000		7.200,00	-7.200,00
	Ergebnis													12.800,00	-12.800,00
23 - Waldschutz	Kosten und Erlöse	Waldschutz	Insekten/Pilze	-	hoch	Nicht zugeordnet	Polterbegiftung Borkenkäfer	EFm	#	2,95	507,90	1.500,000		5.250,00	-5.250,00
				Unternehmer	-	Nicht zugeordnet	Borkenkäfer-Monitoring / BK-Suche Unternehmer	STD	#	0,16	507,90	80,000		2.800,00	-2.800,00
	Ergebnis													8.050,00	-8.050,00
24 - Sammelhieb Käfer Frühjahr	Holzernte	HE-Stock-Verkauf	Hauptnutzung-Kalamität	Unternehmer	hoch	Apr/Mai/Jun	Sammelhieb Fichte Hauptnutzung - Frühjahr	EFm Fichte	#	0,98	507,90	500,000	3.785,00		3.785,00
			Pflegenutzung-Kalamität	Unternehmer	hoch	Apr/Mai/Jun	Sammelhieb Fichte Pflegenutzung - Frühjahr	EFm Fichte	#	0,98	507,90	500,000	3.785,00		3.785,00
	Ergebnis												7.570,00	7.570,00	
25 - Sammelhieb Käfer Herbst	Holzernte	HE-Stock-Verkauf	Hauptnutzung-Kalamität	Unternehmer	hoch	Jul/Aug/Sep	FI-Sammelhieb Fichte Hauptnutzung - Herbst	EFm Fichte	#	0,49	507,90	250,000	1.890,00		1.890,00
			Pflegenutzung-Kalamität	Unternehmer	hoch	Jul/Aug/Sep	FI-Sammelhieb Fichte Pflegenutzung - Herbst	EFm Fichte	#	0,49	507,90	250,000	1.895,00		1.895,00
	Ergebnis													3.785,00	3.785,00
26 - BU-PN Abt. 120 A1	Holzernte	HE-Motormanuelle Aufarbeitung Unternehmer	Pflegenutzung-Planmäßig	Unternehmer	normal	Okt/Nov/Dez	BU-PN Abt. 120 A1	EFm Buche	ABT: 120	35,11	9,40	330,000	19.359,97	8.400,00	10.959,97
	Ergebnis												19.359,97	8.400,00	10.959,97
27 - EI-PN Abt. 225 A1	Holzernte	HE-Motormanuelle Aufarbeitung Unternehmer	Pflegenutzung-Planmäßig	Unternehmer	normal	Okt/Nov/Dez	EI-PN Abt. 225 A1	EFm Buche	ABT: 225	17,65	8,50	150,000	8.559,99	2.835,00	5.724,99
	Ergebnis							EFm Eiche	ABT: 225	12,35	8,50	105,000	7.649,97	1.890,00	5.759,97
													16.209,96	4.725,00	11.484,96
28 - Bu-PN Abt. 108 B1 (Rest)	Holzernte	HE-Mechanisierte Aufarbeitung Unternehmer	Pflegenutzung-Planmäßig	Unternehmer	normal	Jan/Feb/Mrz	Bu-PN Abt. 108 B1 (Rest)	EFm Buche	ABT: 108	44,78	6,70	300,000	15.079,99	5.940,00	9.139,99
	Ergebnis							EFm Fichte	ABT: 108	2,99	6,70	20,000	600,00	400,00	200,00
													15.679,99	6.340,00	9.339,99
29 - Glätten Betriebsergebnis	Kosten und Erlöse	Gemeinkosten	Nicht zugeordnet	-	-	Nicht zugeordnet	Glätten Aufwand	#	#	0,00	507,90	0,000		2,00	-2,00
		Nebennutzungen	Nebennutzungen	-	-	Nicht zugeordnet	Glätten Ertrag	#	#	0,00	507,90	0,000	15,00		15,00
	Ergebnis												15,00	2,00	13,00
Gesamtergebnis													65.149,92	157.149,56	-91.999,64

Liste nach Teilleistung

Forstamt	Königstein
Betrieb	Gemeindefeld Glashütten
Revier	Revier Schloßborn
Geschäftsjahr	2020
Besteuerung	Regelbesteuerung

Teilleistung	Planobjekt	Erfassungsmaske	Leistung	Ausführende	Priorität	Quartal	Bemerkung	ME, MAT, BA, HA	Menge je ha	Größe des PO (ha)	Menge	Erlöse in EUR	Kosten in EUR	Ergebnis in EUR
Feinerschließung	19 - Feinerschließung	Kosten und Erlöse	LTG/JB-Pflege/Astung	Unternehmer	-	Nicht zugeordnet	Motormanuelles Aufschneiden von Rückgassen	STD	0,10	506,70	50		1.750,00	-1.750,00
	Ergebnis												1.750,00	-1.750,00
Hauptnutzung-Kalamität	21 - Holzerntekosten für Schadholzaufarbeitung	Kosten und Erlöse	HE-Motormanuelle Aufarbeitung Unternehmer	Unternehmer	-	Nicht zugeordnet	Erklärter Verzicht auf HN Laubholz-Kostenansatz zur Aufarbeitung von Schadholz beibehalten	#	0,00	507,90	0		19.500,00	-19.500,00
	22 - Vorkonzentrieren Käferholz für Harvester	Kosten und Erlöse	HE-Stock-Verkauf	Unternehmer	hoch	Nicht zugeordnet	Vorkonzentrieren 2 Forstwirte a 2 Wochen	STD	0,32	507,90	160		5.600,00	-5.600,00
							Vorkonzentrieren Seilschlepper mit Fahrer	STD	0,16	507,90	80		7.200,00	-7.200,00
	24 - Sammelhieb Käfer Frühjahr	Holzernte	HE-Stock-Verkauf	Unternehmer	hoch	Apr/Mai/Jun	Sammelhieb Fichte Hauptnutzung - Frühjahr	EFm Fichte	0,98	507,90	500	3.785,00		3.785,00
	25 - Sammelhieb Käfer Herbst	Holzernte	HE-Stock-Verkauf	Unternehmer	hoch	Jul/Aug/Sep	Fi-Sammelhieb Fichte Hauptnutzung - Herbst	EFm Fichte	0,49	507,90	250	1.890,00		1.890,00
	Ergebnis											5.675,00	32.300,00	-26.625,00
Hauptnutzung-Planmäßig	20 - Schlepperstunden für seilunterstützte Fällungen g.R.	Kosten und Erlöse	HE-Motormanuelle Aufarbeitung Unternehmer	-	-	Nicht zugeordnet	Schlepperstunden für seilunterstützte Fällung g.R. HN	STD	0,04	506,70	20		1.700,00	-1.700,00
	Ergebnis												1.700,00	-1.700,00
Insekten/Pilze	23 - Waldschutz	Kosten und Erlöse	Waldschutz	-	hoch	Nicht zugeordnet	Polterbegiftung Borkenkäfer	EFm	2,95	507,90	1.500		5.250,00	-5.250,00
				Unternehmer	-	Nicht zugeordnet	Borkenkäfer-Monitoring / BK-Suche Unternehmer	STD	0,16	507,90	80		2.800,00	-2.800,00
	Ergebnis												8.050,00	-8.050,00
Läuterung /Jungbestandspflege	15 - Läuterung / Mischwuchsregulierung	Kosten und Erlöse	LTG/JB-Pflege/Astung	Unternehmer	hoch	Nicht zugeordnet	Entnahme verdämmender Weichlaubhölzer über DGL-Kultur Abt. 103 A1	STD	2,05	14,60	30		1.050,00	-1.050,00
	Ergebnis												1.050,00	-1.050,00
Nebennutzungen	11 - Erlöse aus Nebennutzungen	Kosten und Erlöse	Nebennutzungen	-	-	Nicht zugeordnet	Abgabe Schlagabraum an Privat	EFm	0,10	507,90	50	1.250,00		1.250,00
	12 - Weihnachtsbaumkultur Obererms	Kosten und Erlöse	Nebennutzungen	-	-	Nicht zugeordnet	Materialeinkauf Tonkinstäbe	Stück	5.000,00	0,30	1.500		510,00	-510,00
				Unternehmer	-	Nicht zugeordnet	Freischneidearbeiten / Stellen Tonkinstäbe	STD	83,33	0,30	25		875,00	-875,00
	29 - Glätten Betriebsergebnis	Kosten und Erlöse	Nebennutzungen	-	-	Nicht zugeordnet	Glätten Ertrag	#	0,00	507,90	0	15,00		15,00
	Ergebnis											1.265,00	1.385,00	-120,00
Pflanzung	14 - Verjüngung	Kosten und Erlöse	Verjüngung	Unternehmer	hoch	Nicht zugeordnet	motormanuelles Freischneiden Kulturflächen Abt. 217 C1 reihenweise von verdämmender Buchen-Naturverj	STD	10,67	1,50	16		560,00	-560,00
	Ergebnis												560,00	-560,00
Pflegenutzung-Kalamität	24 - Sammelhieb Käfer Frühjahr	Holzernte	HE-Stock-Verkauf	Unternehmer	hoch	Apr/Mai/Jun	Sammelhieb Fichte Pflegenutzung - Frühjahr	EFm Fichte	0,98	507,90	500	3.785,00		3.785,00
	25 - Sammelhieb Käfer Herbst	Holzernte	HE-Stock-Verkauf	Unternehmer	hoch	Jul/Aug/Sep	Fi-Sammelhieb Fichte Pflegenutzung - Herbst	EFm Fichte	0,49	507,90	250	1.895,00		1.895,00
	Ergebnis											5.680,00		5.680,00
Pflegenutzung-Planmäßig	20 - Schlepperstunden für seilunterstützte Fällungen g.R.	Kosten und Erlöse	HE-Motormanuelle Aufarbeitung Unternehmer	-	-	Nicht zugeordnet	Schlepperstunden für seilunterstützte Fällung g.R. PN	STD	0,04	506,70	20		1.700,00	-1.700,00

Teilleistung	Planobjekt	Erfassungsmaske	Leistung	Ausführende	Priorität	Quartal	Bemerkung	ME, MAT, BA, HA	Menge je ha	Größe des PO (ha)	Menge	Erlöse in EUR	Kosten in EUR	Ergebnis in EUR
	26 - BU-PN Abt. 120 A1	Holzernte	HE-Motormanuelle Aufarbeitung Unternehmer	Unternehmer	normal	Okt/Nov/Dez	BU-PN Abt. 120 A1	EFm Buche	35,11	9,40	330	19.359,97	8.400,00	10.959,97
	27 - EI-PN Abt. 225 A1	Holzernte	HE-Motormanuelle Aufarbeitung Unternehmer	Unternehmer	normal	Okt/Nov/Dez	EI-PN Abt. 225 A1	EFm Buche	17,65	8,50	150	8.559,99	2.835,00	5.724,99
								EFm Eiche	12,35	8,50	105	7.649,97	1.890,00	5.759,97
	28 - BU-PN Abt. 108 B1 (Rest)	Holzernte	HE-Mechanisierte Aufarbeitung Unternehmer	Unternehmer	normal	Jan/Feb/Mrz	Bu-PN Abt. 108 B1 (Rest)	EFm Buche	44,78	6,70	300	15.079,99	5.940,00	9.139,99
								EFm Fichte	2,99	6,70	20	600,00	400,00	200,00
	Ergebnis											51.249,92	21.165,00	30.084,92
Verbiss-/ Fegeschutz	14 - Verjüngung	Kosten und Erlöse	Schutz gegen Wildschäden	Unternehmer	hoch	Nicht zugeordnet	Kontrolle / Instandsetzung Wuchshüllen ganzes Revier (Material vorrätig)	STD	10,67	1,50	16		560,00	-560,00
	Ergebnis												560,00	-560,00
Nicht zugeordnet	01 - Beförderungskosten	Kosten und Erlöse	Gemeinkosten	-	normal	Nicht zugeordnet	Kosten Holzvermarktung über Holzagentur Taunus (HVO)	EFm	6,28	506,70	3.180		7.950,00	-7.950,00
						Nicht zugeordnet	Richtsatz 1	Hektar	1,09	506,70	551		10.705,93	-10.705,93
							Richtsatz 2: Prognose - wird unterjährig abgerechnet nach verkaufter Holzmenge	EFm	6,28	506,70	3.180		11.130,00	-11.130,00
	02 - Aktion "Saubere Umwelt"	Kosten und Erlöse	Verkehrssicherung/Bewirt. Betriebsflächen	-	-	Nicht zugeordnet	Material (Handschuhe, Müllsäcke, etc.)	#	0,00	506,70	0		336,14	-336,14
							Müllentsorgung Unternehmer	#	0,00	506,70	0		840,34	-840,34
	03 - Geschäftsbedarf	Kosten und Erlöse	Gemeinkosten	-	-	Nicht zugeordnet	Büromaterial	#	0,00	506,70	0		336,14	-336,14
	04 - Zertifizierung PEFC	Kosten und Erlöse	Gemeinkosten	-	-	Nicht zugeordnet	Gebühren	#	0,00	506,70	0		110,00	-110,00
	05 - Waldbrandversicherung	Kosten und Erlöse	Gemeinkosten	-	-	Nicht zugeordnet	Jahresbeitrag	#	0,00	506,70	0		210,00	-210,00
	06 - Beitrag Hessischer Waldbesitzerverband	Kosten und Erlöse	Gemeinkosten	-	-	Nicht zugeordnet	Jahresbeitrag	#	0,00	506,70	0		490,00	-490,00
	07 - Berufsgenossenschaft	Kosten und Erlöse	Gemeinkosten	-	-	Nicht zugeordnet	Mitgliedsbeitrag	#	0,00	506,70	0		11.000,00	-11.000,00
	08 - Grundsteuer	Kosten und Erlöse	Gemeinkosten	-	-	Nicht zugeordnet	Grundsteuer B	#	0,00	506,70	0		250,00	-250,00
	09 - Forsteinrichtung	Kosten und Erlöse	Gemeinkosten	-	-	Nicht zugeordnet	anteilige Kosten der Forsteinrichtung	Hektar	1,08	507,90	551		1.934,01	-1.934,01
	10 - Verbrauchsmittel	Kosten und Erlöse	Gemeinkosten	-	-	Nicht zugeordnet	Sprühfarbe, Nummerierplättchen, Wertholzklammern, etc.	#	0,00	507,90	0		1.260,50	-1.260,50
	11 - Erlöse aus Nebennutzungen	Kosten und Erlöse	Regiejagd	-	-	Nicht zugeordnet	Jagdpacht Genossenschaftsjagd Oberems	#	0,00	507,90	0	1.280,00		1.280,00
	13 - Wegeunterhaltung	Kosten und Erlöse	Wegeunterhaltung	-	hoch	Nicht zugeordnet	Waldwegepflege nach Holzernte (Grader) - Pauschalansatz	Stück	0,00	507,90	0		5.000,00	-5.000,00
					normal	Nicht zugeordnet	Durchlässe und Gräben reinigen (Bauhof GL mit Unimog u. Kranbagger)	#	0,00	507,90	0		500,00	-500,00
	16 - Sonstige Ausgaben	Kosten und Erlöse	Gemeinkosten	Unternehmer	hoch	Nicht zugeordnet	ehem. Kosten aus Wegeunterhaltung, Verjüngung, Läuterung + Wertästung	Stück	0,00	507,90	0		29.374,50	-29.374,50
	17 - Verschiedene Betriebsarbeiten	Kosten und Erlöse	Arbeiten für AuB	Unternehmer	normal	Nicht zugeordnet	Freischneiden Japan-Knöterich ganzes Revier	STD	0,04	506,70	20		700,00	-700,00
			Verkehrssicherung/Bewirt. Betriebsflächen	Unternehmer	-	Nicht zugeordnet	Verschiedene Betriebsarbeiten - u.a. Fahrdienst Löber anlässlich Waldbegang	#	0,00	506,70	0		1.500,00	-1.500,00
	18 - Verkehrssicherung	Kosten und Erlöse	Verkehrssicherung/Bewirt. Betriebsflächen	Unternehmer	-	Nicht zugeordnet	Hubsteiger- / Fällkran- / Unternehmereinsatz ganzes Revier	STD	0,05	506,70	25		5.000,00	-5.000,00
	29 - Glätten Betriebsergebnis	Kosten und Erlöse	Gemeinkosten	-	-	Nicht zugeordnet	Glätten Aufwand	#	0,00	507,90	0		2,00	-2,00
	Ergebnis											1.280,00	88.629,56	-87.349,56
Gesamtergebnis												65.149,92	157.149,56	-91.999,64

Hauungsplan nach Planobjekten

WiPlus

Forstamt	Königstein
Betrieb	Gemeindewald Glashütten
Revier	Revier Schloßborn
Geschäftsjahr	2020
Besteuerung	Regelbesteuerung

Planobjekt	Aufarbeitsverf.	Ausführende	Kostenstufe	Teilleistung	Bemerkung	Priorität	Quartal	Holzart	Sortiment	Kunde	EFm	Erlöse	Kosten	Ergebnis	Fläche des PO [ha]	
24 - Sammelhieb Käfer Frühjahr	HE-Stock-Verkauf	Unternehmer	hoch	Hauptnutzung-Kalamität	Sammelhieb Fichte Hauptnutzung - Frühjahr	hoch	Apr/Mai/Jun	FI	PZ	Nicht zugeordnet	150	2.250,00		2.250,00	507,90	
									PAL	Nicht zugeordnet	300	1.500,00		1.500,00	507,90	
									IH	Nicht zugeordnet	35	35,00		35,00	507,90	
									FE	Nicht zugeordnet	15	0,00		0,00	507,90	
									PZ	Nicht zugeordnet	150	2.250,00		2.250,00	507,90	
									PAL	Nicht zugeordnet	300	1.500,00		1.500,00	507,90	
25 - Sammelhieb Käfer Herbst	HE-Stock-Verkauf	Unternehmer	hoch	Hauptnutzung-Kalamität	FI-Sammelhieb Fichte Hauptnutzung - Herbst	hoch	Jul/Aug/Sep	FI	PZ	Nicht zugeordnet	75	1.125,00		1.125,00	507,90	
									PAL	Nicht zugeordnet	150	750,00		750,00	507,90	
									IH	Nicht zugeordnet	15	15,00		15,00	507,90	
									FE	Nicht zugeordnet	10	0,00		0,00	507,90	
									PZ	Nicht zugeordnet	75	1.125,00		1.125,00	507,90	
									PAL	Nicht zugeordnet	150	750,00		750,00	507,90	
26 - BU-PN Abt. 120 A1	HE-Motormanuelle Aufarbeitung U.	Unternehmer	hoch	Pflegerutzung-Planmäßig	BU-PN Abt. 120 A1	normal	Okt/Nov/Dez	BU	SB+	Nicht zugeordnet	70	6.439,96	1.959,99	4.479,97	9,40	
									SB-	Nicht zugeordnet	70	5.179,97	1.959,99	3.219,98	9,40	
									PAL	Nicht zugeordnet	20	1.160,08	560,04	600,04	9,40	
									IH	Nicht zugeordnet	140	6.579,96	3.919,98	2.659,98	9,40	
									FE	Nicht zugeordnet	30	0,00	0,00	0,00	9,40	
									SB+	Nicht zugeordnet	30	2.760,00	630,00	2.130,00	8,50	
27 - EI-PN Abt. 225 A1	HE-Motormanuelle Aufarbeitung U.	Unternehmer	mittel	Pflegerutzung-Planmäßig	EI-PN Abt. 225 A1	normal	Okt/Nov/Dez	BU	SB-	Nicht zugeordnet	30	2.220,00	630,00	1.590,00	8,50	
									PAL	Nicht zugeordnet	5	289,97	104,99	184,98	8,50	
									IH	Nicht zugeordnet	70	3.290,02	1.470,01	1.820,01	8,50	
									FE	Nicht zugeordnet	15	0,00	0,00	0,00	8,50	
									EI	SB-	Nicht zugeordnet	45	5.849,98	945,00	4.904,98	8,50
									IH	Nicht zugeordnet	45	1.799,99	945,00	854,99	8,50	
28 - Bu-PN Abt. 108 B1 (Rest)	HE-Mechanisierte Aufarbeitung U.	Unternehmer	mittel	Pflegerutzung-Planmäßig	Bu-PN Abt. 108 B1 (Rest)	normal	Jan/Feb/Mrz	BU	SB-	Nicht zugeordnet	60	4.440,00	1.320,00	3.120,00	6,70	
									PAL	Nicht zugeordnet	70	4.059,94	1.539,98	2.519,96	6,70	
									IH	Nicht zugeordnet	140	6.580,05	3.080,02	3.500,03	6,70	
									FE	Nicht zugeordnet	30	0,00	0,00	0,00	6,70	
									FI	PZ	Nicht zugeordnet	10	350,00	200,00	150,00	6,70
									PAL	Nicht zugeordnet	10	250,00	200,00	50,00	6,70	
Gesamtergebnis											2.405	62.604,92	19.465,00	43.139,92	1.040,40	

V e r m e r k

Für Frau Bürgermeisterin Bannenberg

**Fortführung der Planung zur Sanierung und Neugestaltung des Bürgerhauses in Glashütten
hier: Umbau des Bürgerservice/Einwohnermeldeamtes**

- 1. Erörterungen am 09.05.2019**
- 2. Sitzung des Haupt- und Finanzausschusses am 14.05.2019**

Auf der Grundlage der DS-Nr. 233/GV – Vorlage des Gemeindevorstandes – Fortführung der Planung zur Sanierung und Neugestaltung des Bürgerhauses in Glashütten haben sich der Bau- und Siedlungsausschuss in seiner Sitzung am 28.11.2018 und der Haupt- und Finanzausschuss in seiner Sitzung am 04.12.2018 mit der Thematik befasst.

Der Bau- und Siedlungsausschuss hat für die Sitzung der Gemeindevertretung am 14.12.2018 eine entsprechende Beschlussempfehlung gemäß der DS-Nr. 246/GV beschlossen.

Diese Beschlussempfehlung hatte drei Punkte vorgesehen. Zwei Punkte beinhalten das Hauptgebäude und der Punkt 3 der Bereich des Bürgerservices.

Der Haupt- und Finanzausschuss hat sich ebenfalls mit der DS-Nr. 233/GV befasst. Hierbei wurde festgehalten, dass noch einige Punkte zu berücksichtigen sind. Daher wurde in dieser Sitzung festgelegt, bei der Sondersitzung im Januar erneut hierüber zu beraten. Dies ist nicht geschehen.

In der Sitzung der Gemeindevertretung am 14.12.2018 wurde festgelegt, dass u. a. über den Tagesordnungspunkt 4 – Fortführung der Planung zur Sanierung/Neugestaltung des Bürgerhauses in Glashütten nicht beraten werden soll, da noch Beratungsbedarf im Haupt- und Finanzausschuss besteht.

Da aber schon zu diesem Zeitpunkt klar war, dass der Umbau des Bürgerservices vorgezogen werden soll – Haushaltsjahr 2019 – hätte aus formalen Gründen über den Punkt 3 abgestimmt werden müssen.

Der Punkt 3 der Beschlussempfehlung des BSA gemäß der DS-Nr. 246/GV lautet wie folgt:

„Ausgenommen hiervon wird der Bereich des Bürgerservices. Der vom Architekturbüro Dick abgegebene Vorentwurf zur Neugestaltung des Bürgerbüros ist in der Planreife soweit gediehen, dass er komplett umgesetzt werden kann. Das Architekturbüro Dick wurde hierzu zur Abgabe eines Honorarangebotes auf der Grundlage der HOAI über alle verbleibenden Leistungsphasen aufgefordert.“

Über die weitere Vorgehensweise in der Angelegenheit soll in der Sitzung des Haupt- und Finanzausschusses beraten werden.

Holger Gotschalk

BBB

10/05/19

fes des HFA

Kostenschätzung

Kostengliederung (KG)

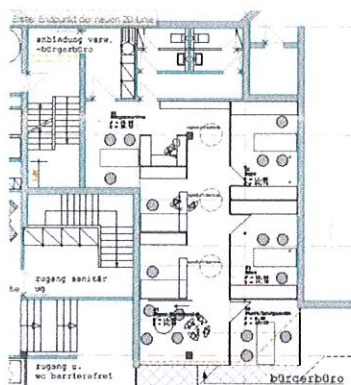

Planverfasser
dick. freie architekten & ingenieure
Camberger Str. 65
65 597 Hünfelden

Tel.: 06438 - 835 290-0

Fax: 06438 - 835 290-9

dickab@dickab.de

Projekt

910-02

Bürgerbüro für die Gemeinde Glashütten

Bauvorhaben

Errichtung eines Dienstleistungszentrums
für die Gemeinde Glashütten,
Schloßborner Weg 2,
61479 Glashütten

Bauherr

Gemeinde Glashütten,
Schloßborner Weg 2,
61479 Glashütten

Auswertung nach

DIN 276-1 (2008-12) Hochbau

Kostenaufstellung

Wir bitten Sie, diese Kostenaufstellung zur
Kenntnis zu nehmen.

- | | |
|---------------------------------|------------------------------|
| - Gesamt, Netto: | 195.783,00 EUR |
| - zzgl. MwSt: | 37.198,77 EUR |
| - <u>Gesamt, Brutto:</u> | <u>232.981,77 EUR</u> |



Aufgestellt: Hünfelden, den 11.10.18, Dipl.-Ing. S. Dick, fr...

Alle KG

Seiten ohne Anlage(n)

Seiten: 9

Kostenschätzung (alle KG-Ebenen)

dick. freie architekten & ingenieure, beratung, entwurf, bauleitung.

Kostenschätzung

Bürgerbüro für die Gemeinde Glashütten (910-02)

Kostengliederung (KG)	
- Kostengliederung: DIN 276-1 (2008-12) Hochbau	
- Gesamt, Netto:	195.783,00 EUR
- zzgl. MwSt.:	37.198,77 EUR
- Gesamt, Brutto:	<u>232.981,77 EUR</u>

KG	DIN 276-1 (2008-12) Hochbau / Bezeichnung	Teilbetrag	Gesamt EUR
100	Grundstück		-
	Gesamt, Brutto:		-
110	Grundstückswert		-
120	Grundstücksnebenkosten		-
121	Vermessungsgebühren		-
122	Gerichtsgebühren		-
123	Notariatsgebühren		-
124	Maklerprovisionen		-
125	Grunderwerbssteuer		-
126	Wertermittlungen, Untersuchungen		-
127	Genehmigungsgebühren		-
128	Bodenordnung, Grenzregulierung		-
129	Grundstücksnebenkosten, sonstiges		-
130	Freimachen		-
131	Abfindungen		-
132	Ablösen dinglicher Rechte		-
139	Freimachen, sonstiges		-
200	Herrichten und Erschließen		-
	Gesamt, Brutto:		-
210	Herrichten		-
211	Sicherungsmaßnahmen		-
212	Abbruchmaßnahmen		-
213	Altlastenbeseitigung		-
214	Herrichten der Geländeoberfläche		-
219	Herrichten, sonstiges		-
220	Öffentliche Erschließung		-
221	Abwasserentsorgung		-
222	Wasserversorgung		-
223	Gasversorgung		-
224	Fernwärmeversorgung		-
225	Stromversorgung		-
226	Telekommunikation		-
227	Verkehrerschließung		-
228	Abfallentsorgung		-

Alle Einzelbeträge Netto in EUR

11.10.2018 - Seite 2

dick. freie architekten & ingenieure, beratung, entwurf, bauleitung.

Kostenschätzung

Bürgerbüro für die Gemeinde Glashütten (910-02)

KG	DIN 276-1 (2008-12) Hochbau / Quelleinträge	Teilbetrag	Gesamt EUR
229	Öffentliche Erschließung, sonstiges		-
230	Nichtöffentliche Erschließung		-
231	Abwasserentsorgung		-
232	Wasserversorgung		-
233	Gasversorgung		-
234	Fernwärmeversorgung		-
235	Stromversorgung		-
236	Telekommunikation		-
237	Verkehrerschließung		-
238	Abfallentsorgung		-
239	Nichtöffentliche Erschließung, sonstiges		-
240	Ausgleichsabgaben		-
250	Übergangsmaßnahmen		-
251	Provisorien		-
252	Auslagerungen		-
300	Bauwerk - Baukonstruktionen		121.233,00
		Gesamt, Brutto:	144.267,27
310	Baugrube		-
311	Baugrubenherstellung		-
312	Baugrubenumschließung		-
313	Wasserhaltung		-
319	Baugrube, sonstiges		-
320	Gründung		-
321	Baugrundverbesserung		-
322	Flachgründungen		-
323	Tiefgründungen		-
324	Unterböden und Bodenplatten		-
325	Bodenbeläge		-
326	Bauwerksabdichtungen		-
327	Dränagen		-
329	Gründung, sonstiges		-
330	Außenwände	23.583,00	23.583,00
331	Tragende Außenwände		-
332	Nichttragende Außenwände		-
333	Außenstützen		-
334	Außentüren und -fenster		-
335	Außenwandbekleidungen außen		-
336	Außenwandbekleidungen innen		-
337	Elementierte Außenwände		-

Alle Einzelbeträge Netto in EUR

11.10.2018 - Seite 3

dick. freie architekten & ingenieure, beratung, entwurf, bauleitung.

Kostenschätzung

Bürgerbüro für die Gemeinde Glashütten (910-02)

KG	DIN 276-1 (2008-12) Hochbau / Quelleinträge	Teilbetrag	Gesamt EUR
338	Sonnenschutz		-
339	Außenwände, sonstiges		-
340	Innenwände	32.130,00	32.130,00
341	Tragende Innenwände		-
342	Nichttragende Innenwände		-
343	Innenstützen		-
344	Innentüren und -fenster		-
345	Innenwandbekleidungen		-
346	Elementierte Innenwände		-
349	Innenwände, sonstiges		-
350	Decken	35.070,00	35.070,00
351	Deckenkonstruktionen		-
352	Deckenbeläge		-
353	Deckenbekleidungen		-
359	Decken, sonstiges		-
360	Dächer	16.800,00	16.800,00
361	Dachkonstruktionen		-
362	Dachfenster, Dachöffnungen		-
363	Dachbeläge		-
364	Dachbekleidungen		-
369	Dächer, sonstiges		-
370	Baukonstruktive Einbauten	5.250,00	5.250,00
371	Allgemeine Einbauten		-
372	Besondere Einbauten		-
379	Baukonstruktive Einbauten, sonstiges		-
390	Sonstige Maßnahmen für Baukonstruktionen	8.400,00	8.400,00
391	Baustelleneinrichtung		-
392	Gerüste		-
393	Sicherungsmaßnahmen		-
394	Abbruchmaßnahmen		-
395	Instandsetzungen		-
396	Materialentsorgung		-
397	Zusätzliche Maßnahmen		-
398	Provisorische Baukonstruktionen		-
399	Sonstige Maßnahmen für Baukonstruktionen, sonstiges		-
400	Bauwerk - Technische Anlagen		74.550,00
		Gesamt, Brutto:	88.714,50
410	Abwasser-, Wasser-, Gasanlagen	15.750,00	15.750,00
411	Abwasseranlagen		-

Alle Einzelbeträge Netto in EUR

11.10.2018 - Seite 4

dick. freie architekten & ingenieure, beratung, entwurf, bauleitung.

Kostenschätzung

Bürgerbüro für die Gemeinde Glashütten (910-02)

KG	DIN 276-1 (2008-12) Hochbau / Quelleinträge	Teilbetrag	Gesamt EUR
412	Wasseranlagen		-
413	Gasanlagen		-
419	Abwasser-, Wasser-, Gasanlagen, sonstiges		-
420	Wärmeversorgungsanlagen	16.800,00	16.800,00
421	Wärmeerzeugungsanlagen		-
422	Wärmeverteilstetze		-
423	Raumheizflächen		-
429	Wärmeversorgungsanlagen, sonstiges		-
430	Lufotechnische Anlagen	10.500,00	10.500,00
431	Lüftungsanlagen		-
432	Teilklimaanlagen		-
433	Klimaanlagen		-
434	Kälteanlagen		-
439	Lufotechnische Anlagen, sonstiges		-
440	Starkstromanlagen	18.900,00	18.900,00
441	Hoch- und Mittelspannungsanlagen		-
442	Eigenstromversorgungsanlagen		-
443	Niederspannungsschaltanlagen		-
444	Niederspannungsinstallationsanlagen		-
445	Beleuchtungsanlagen		-
446	Blitzschutz- und Erdungsanlagen		-
449	Starkstromanlagen, sonstiges		-
450	Fernmelde- und informationstechnische Anlagen	6.300,00	6.300,00
451	Telekommunikationsanlagen		-
452	Such- und Signalanlagen		-
453	Zeitdienstanlagen		-
454	Elektroakustische Anlagen		-
455	Fernseh- und Antennenanlagen		-
456	Gefahrenmelde- und Alarmanlagen		-
457	Übertragungsnetze		-
459	Fernmelde- und informationstechnische Anlagen, sonstiges		-
460	Förderanlagen		-
461	Aufzugsanlagen		-
462	Fahrtreppen, Fahrsteige		-
463	Befahranlagen		-
464	Transportanlagen		-
465	Krananlagen		-
469	Förderanlagen, sonstiges		-

Alle Einzelbeträge Netto in EUR

11.10.2018 - Seite 5

dick. freie architekten & ingenieure, beratung, entwurf, bauleitung.

Kostenschätzung

Bürgerbüro für die Gemeinde Glashütten (910-02)

KG	DIN 276-1 (2008-12) Hochbau / Quelleinträge	Teilbetrag	Gesamt EUR
470	Nutzungsspezifische Anlagen		-
471	Küchentechnische Anlagen		-
472	Wäscherei- und Reinigungsanlagen		-
473	Medienversorgungsanlagen		-
474	Medizin- und labortechnische Anlagen		-
475	Feuerlöschanlagen		-
476	Badetechnische Anlagen		-
477	Prozesswärme-, kälte, und -luftanlagen		-
478	Entsorgungsanlagen		-
479	Nutzungsspezifische Anlagen, sonstiges		-
480	Gebäudeautomation		-
481	Automationssysteme		-
482	Schaltanlagen		-
483	Management- und Bedieneinrichtungen		-
484	Raumautomationssysteme		-
485	Übertragungsnetze		-
489	Gebäudeautomation, sonstiges		-
490	Sonstige Maßnahmen für technische Anlagen	6.300,00	6.300,00
491	Baustelleneinrichtung		-
492	Gerüste		-
493	Sicherungsmaßnahmen		-
494	Abbruchmaßnahmen		-
495	Instandsetzungen		-
496	Materialentsorgung		-
497	Zusätzliche Maßnahmen		-
498	Provisorische technische Anlagen		-
499	Sonstige Maßnahmen für technische Anlagen, sonstiges		-
500	Außenanlagen		-
	Gesamt, Brutto:		-
510	Geländeflächen		-
511	Oberbodenarbeiten		-
512	Bodenarbeiten		-
519	Geländeflächen, sonstiges		-
520	Befestigte Flächen		-
521	Wege		-
522	Straßen		-
523	Plätze, Höfe		-
524	Stellplätze		-
525	Sportplatzflächen		-

Alle Einzelbeträge Netto in EUR

11.10.2018 - Seite 6

Kostenschätzung

Bürgerbüro für die Gemeinde Glashütten (910-02)

KG	DIN 276-1 (2008-12) Hochbau / Quelleinträge	Teilbetrag	Gesamt EUR
526	Spielplatzflächen		-
527	Gleisanlagen		-
529	Befestigte Flächen, sonstiges		-
530	Baukonstruktionen in Außenanlagen		-
531	Einfriedungen		-
532	Schutzkonstruktionen		-
533	Mauern, Wände		-
534	Rampen, Treppen, Tribünen		-
535	Überdachungen		-
536	Brücken, Stege		-
537	Kanal- und Schachtbauanlagen		-
538	Wasserbauliche Anlagen		-
539	Baukonstruktionen in Außenanlagen, sonstiges		-
540	Technische Anlagen in Außenanlagen		-
541	Abwasseranlagen		-
542	Wasseranlagen		-
543	Gasanlagen		-
544	Wärmeversorgungsanlagen		-
545	Lufttechnische Anlagen		-
546	Starkstromanlagen		-
547	Fernmelde- und informationstechnische Anlagen		-
548	Nutzungsspezifische Anlagen		-
549	Technische Anlagen in Außenanlagen, sonstiges		-
550	Einbauten in Außenanlagen		-
551	Allgemeine Einbauten		-
552	Besondere Einbauten		-
559	Einbauten in Außenanlagen, sonstiges		-
560	Wasserflächen		-
561	Abdichtungen		-
562	Bepflanzungen		-
569	Wasserflächen, sonstiges		-
570	Pflanz- und Saatflächen		-
571	Oberbodenarbeiten		-
572	Vegetationstechnische Bodenbearbeitung		-
573	Sicherungsbauweisen		-
574	Pflanzen		-
575	Rasen und Ansaaten		-
576	Begrünung unterbauter Flächen		-

dick. freie architekten & ingenieure, beratung, entwurf, bauleitung.

Kostenschätzung

Bürgerbüro für die Gemeinde Glashütten (910-02)

KG	DIN 276-1 (2008-12) Hochbau / Quelleinträge	Teilbetrag	Gesamt EUR
579	Pflanz- und Saatflächen, sonstiges		-
590	Sonstige Außenanlagen		-
591	Baustelleneinrichtung		-
592	Gerüste		-
593	Sicherungsmaßnahmen		-
594	Abbruchmaßnahmen		-
595	Instandsetzungen		-
596	Materialentsorgung		-
597	Zusätzliche Maßnahmen		-
598	Provisorische Außenanlagen		-
599	Sonstige Maßnahmen für Außenanlagen, sonstiges		-
600	Ausstattung und Kunstwerke		-
	Gesamt, Brutto:		-
610	Ausstattung		-
611	Allgemeine Ausstattung		-
612	Besondere Ausstattung		-
619	Ausstattung, sonstiges		-
620	Kunstwerke		-
621	Kunstobjekte		-
622	Künstlerisch gestaltete Bauteile des Bauwerks		-
623	Künstlerisch gestaltete Bauteile der Außenanlagen		-
629	Kunstwerke, sonstiges		-
700	Baunebenkosten		-
	Gesamt, Brutto:		-
710	Bauherrenaufgaben		-
711	Projektleitung		-
712	Bedarfsplanung		-
713	Projektsteuerung		-
719	Bauherrenaufgaben, sonstiges		-
720	Vorbereitung der Objektplanung		-
721	Untersuchungen		-
722	Wertermittlungen		-
723	Städtebauliche Leistungen		-
724	Landschaftsplanerische Leistungen		-
725	Wettbewerbe		-
729	Vorbereitung der Objektplanung, sonstiges		-
730	Architekten- und Ingenieurleistungen		-
731	Gebäudeplanung		-
732	Freianlagenplanung		-

Alle Einzelbeträge Netto in EUR

11.10.2018 - Seite 8

dick. freie architekten & ingenieure, beratung, entwurf, bauleitung.

Kostenschätzung

Bürgerbüro für die Gemeinde Glashütten (910-02)

KG	DIN 276-1 (2008-12) Hochbau / Quelleinträge	Teilbetrag	Gesamt EUR
733	Planung der raumbildenden Ausbauten		-
734	Planung der Ingenieurbauwerke und Verkehrsanlagen		-
735	Tragwerksplanung		-
736	Planung der technischen Ausrüstung		-
739	Architekten- und Ingenieurleistungen, sonstiges		-
740	Gutachten und Beratung		-
741	Thermische Bauphysik		-
742	Schallschutz und Raumakustik		-
743	Bodenmechanik, Erd- und Grundbau		-
744	Vermessung		-
745	Lichttechnik, Tageslichttechnik		-
746	Brandschutz		-
747	Sicherheits- und Gesundheitsschutz		-
748	Umweltschutz, Altlasten		-
749	Gutachten und Beratung, sonstiges		-
750	Künstlerische Leistungen		-
751	Kunstwettbewerbe		-
752	Honorare		-
759	Künstlerische Leistungen, sonstiges		-
760	Finanzierungskosten		-
761	Finanzierungsbeschaffung		-
762	Fremdkapitalzinsen		-
763	Eigenkapitalzinsen		-
769	Finanzierungskosten, sonstiges		-
770	Allgemeine Baunebenkosten		-
771	Prüfung, Genehmigungen, Abnahmen		-
772	Bewirtschaftungskosten		-
773	Bemusterungskosten		-
774	Betriebskosten nach der Abnahme		-
775	Versicherungen		-
779	Allgemeine Baunebenkosten, sonstiges		-
790	Sonstige Baunebenkosten		-
Bürgerbüro für die Gemeinde Glashütten, Netto:			195.783,00 EUR
zzgl. MwSt.:			37.198,77 EUR
Gesamt, Brutto:			<u>232.981,77 EUR</u>

dick. architekten & ingenieure

dick. architekten & ingenieure, camberger straÙe 65, 65 597 hünfelden

Vorstand der Gemeinde Glashütten
Herr Meixner
Schlossborner Weg 2

61479 Glashütten

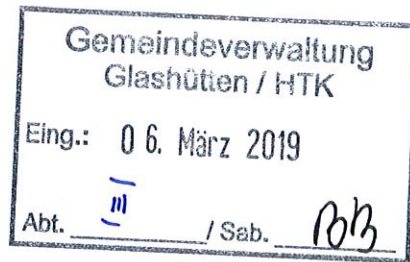

Hünfelden, den 05.03.2019

Errichtung eines Dienstleistungszentrums/ Bürgerbüro, 61479 Glashütten /Projektnr.:910-02
hier: modifiziertes Honorarangebot(3)-Reduzierung UZ auf 20%, Reduzierung NK auf 3%) LP 2-8

Berechnung der anrechenbaren Kosten für Honorarberechnung LP 2-8

Anrechenbare Kosten netto Gebäude gem. Kostenschätzung von 11.10.18

KG 300 netto 121.233,00 €

KG 400 netto 74.550,00

KG 400 gem. §33 Abs.2 gemindert, da Kosten 25% der sonstigen anrechenbaren Kosten übersteigen

121.233,00* 0,25 (voll anrechenbar) 30.308,25 €

74.550,00 (Kosten KG 400 netto)

- 30.308,25

44.241,75 * 0,5 (zur Hälfte anrechenbar) 22.120,88 €

anrechenbare Kosten Gebäude 173.668,30 €

Seite 2

dick.architekten & ingenieure

camberger straÙe 65
65 597 hünfelden
tel.: + [0] 49 6438 83 529 - 00
fax: + [0] 49 6438 83 529 - 09

mailto: dickab@dickab.de
http://www.dickab.de

dipl.-ing. stefan dick, freier architekt,
mitglied der architektenkammer hessen nr. 16 455
steuernummer 30/812/00966

beratung, entwurf, bauleitung,
projektsteuerung, raumbildender ausbau,
projektentwicklung, facility management, bauleitplanung,
sanierungsberatung, lichtplanung,
energieberatung.

bankverbindung :

nassauische sparkasse wiesbaden
IBAN: DE83 5105 0015 0200 1729 22
BIC: NASSDE55XXX

frankfurter volksbank eg
IBAN : DE10 5019 0000 0026 4760 03
BIC : FFBDEFF

anrechenbare Kosten Gebäude 173.662,13 €

Leistungen für Ihr Bauvorhaben gem. HOAI 2013, Honorarzone IV, Mindestsatz
Honorarsatz bei 100% Leistungsumfang 30.606,47 €

Leistungsbild gem. §34 HOAI 2013 (Gebäude) erbracht

1. Grundlagenermittlung	2%	0,00 €
2. Vorplanung	7%	2.142,45 €
3. Entwurfsplanung	15%	4.590,97 €
4. Genehmigungsplanung	3%	918,19 €
5. Ausführungsplanung	25%	7.651,62 €
6. Vorbereitung der Vergabe	10%	3.060,65 €
7. Mitwirkung bei der Vergabe	4%	1.224,26 €
8. Objektüberwachung	32%	9.794,07 €
9. Objektbetreuung und Dokumentation	2%	0,00 €

Gesamt 29.382,21 €

Zuschlag gem. §6, Abs. 2 (Umbauzuschlag)
20% 5.876,44 €

Honoraranspruch 35.258,65 €

zuzügl. 3% Nebenkosten 1.057,76 €

Angebotssumme netto 36.316,41 €
zuzügl. Mehrwertsteuer 19% 6.900,12 €

Angebotssumme brutto 43.216,53 €

Bei Auftragserteilung wird die bereits erbrachte Vorleistung gem.
Schlussrechnung v. 25.09.16 mit brutto 3.084,48 € in Abzug gebracht -3.048,40 €

Angebotssumme brutto 40.168,13 €

Wir können Ihnen bereits schon jetzt eine sehr qualifizierte und engagierte Bearbeitung des Projektes zusichern.

Mit freundlichen Grüßen

Stefan Dick
Dipl.-Architekt

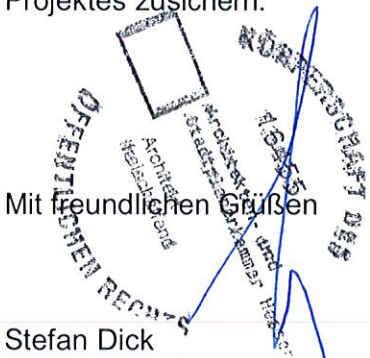

anbindung verw.
-bürgerbüro

01
Bürgerservice
F = 45,86
U = 30,92

tageslichtkanone

1.24

02
Büro
F = 12,88
U = 14,73

tageslichtkanone

tageslichtkanone

03
Büro
F = 12,83
U = 14,70

zugang sanitär
zug

05
Foyer-Wartabereich
F = 11,92
U = 14,09

04
Forst/Ortsgericht
F = 8,92
U = 12,03

zugang u.
wc barrierefrei

bürgerb

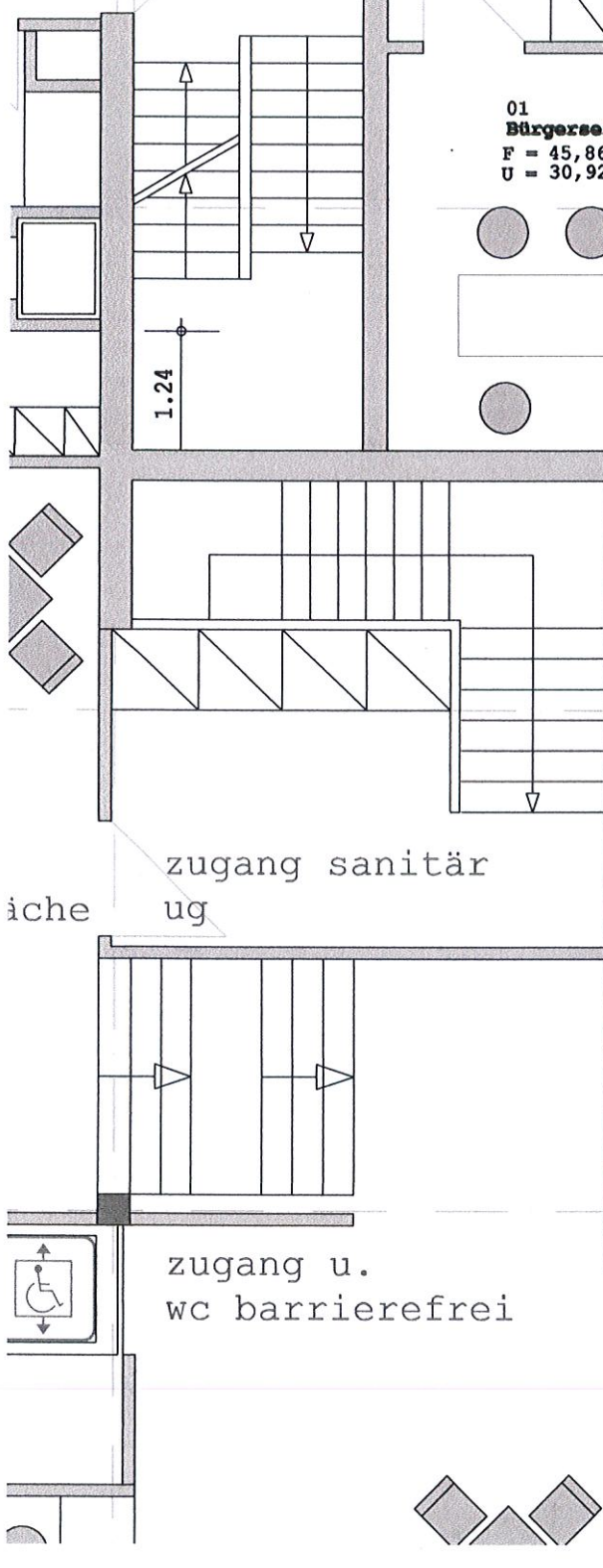

^a VARIANTE B⁴

Kostenschätzung

Kostengliederung (KG)

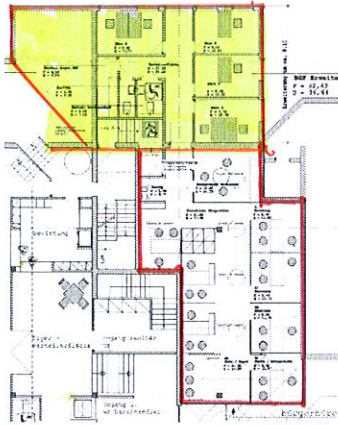

Planverfasser
dick. freie architekten & ingenieure
Camberger Str. 65
65 597 Hünfelden

Tel.: 06438 - 835 290-0
Fax: 06438 - 835 290-9
dickab@dickab.de

Projekt

910-02

Bürgerbüro für die Gemeinde Glashütten

Bauvorhaben

Errichtung eines Dienstleistungszentrums
für die Gemeinde Glashütten,
Schloßborner Weg 2,
61479 Glashütten

Bauherr

Gemeinde Glashütten,
Schloßborner Weg 2,
61479 Glashütten

Auswertung nach

DIN 276-1 (2008-12) Hochbau

Kostenaufstellung

Wir bitten Sie, diese Kostenaufstellung zur
Kenntnis zu nehmen.

- Gesamt, Netto:	390.926,42 EUR
- zzgl. MwSt:	74.276,01 EUR
- <u>Gesamt, Brutto:</u>	<u>465.202,43 EUR</u>

Gezeichnet

Aufgestellt: Hünfelden, den 31.07.2019 -
Dipl.- Ing. S. Dick, freier Architekt



Seiten ohne Anlage(n)

Seiten: 2

Kostenschätzung (bis KG-Ebene 2)

31.07.2019 - Seite 1

dick. freie architekten & ingenieure, beratung, entwurf, bauleitung.

Kostenschätzung

Bürgerbüro für die Gemeinde Glashütten (910-02)

Kostengliederung (KG)

- Kostengliederung: DIN 276-1 (2008-12) Hochbau
- **Gesamt, Netto:** 390.926,42 EUR
- zzgl. MwSt.: 74.276,01 EUR
- **Gesamt, Brutto:** **465.202,43 EUR**

KG	DIN 276-1 (2008-12) Hochbau / Bezeichnung	Teilbetrag	Gesamt EUR
300	Bauwerk - Baukonstruktionen		272.069,40
		Gesamt, Brutto:	323.762,59
320	Gründung		10.000,00
330	Außenwände		47.088,85
340	Innenwände		74.154,89
350	Decken		70.025,27
360	Dächer		43.545,04
370	Baukonstruktive Einbauten		10.482,83
390	Sonstige Maßnahmen für Baukonstruktionen		16.772,52
400	Bauwerk - Technische Anlagen		118.857,02
		Gesamt, Brutto:	141.439,84
410	Abwasser-, Wasser-, Gasanlagen		21.448,48
420	Wärmeversorgungsanlagen		23.545,94
430	Lufttechnische Anlagen		20.965,65
440	Starkstromanlagen		27.738,17
450	Fernmelde- und informationstechnische Anlagen		12.579,39
490	Sonstige Maßnahmen für technische Anlagen		12.579,39
Bürgerbüro für die Gemeinde Glashütten, Netto:			390.926,42 EUR
zzgl. MwSt.:			74.276,01 EUR
<u>Gesamt, Brutto:</u>			<u>465.202,43 EUR</u>

dick. architekten & ingenieure

dick. architekten & ingenieure, camberger straÙe 65, 65 597 hünfelden

Gemeinde Glashütten

Herrn Richard Meixner
SchloÙborner Str. 2
61479 Glashütten

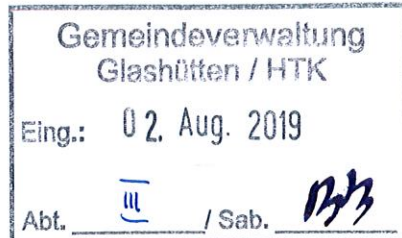

Hünfelden, 01.08.2019

Projekt Nr.: 910-02

Bürgerbüro für die Gemeinde Glashütten

Aktuelle Kostenschätzung und Honorarangebot

Bürgerbüro Gemeinde Glashütten, SchloÙborner Weg 2, Glashütten

Sehr geehrter Herr Meixner,

beigefügt erhalten Sie die aktuelle Kostenschätzung für die erdgeschossige Erweiterung des Bürgerbüros, auf Grundlage der Ihnen bereits vorliegenden Entwurfsplanung.

Ferner haben wir hierfür die Architektenhonorare ermittelt, differenziert nach Kostengruppe 300 und 400, gebäudetechnische Anlagen.

Insoweit bitten wir um Anpassung des Vertrages, auf Grundlage der mit Ihnen abgeschlossenen Vereinbarungen vom 05.07.2019.

Für Rückfragen stehen wir Ihnen sehr gerne zur Verfügung und verbleiben

mit freundlichen Grüßen

Stefan Dick
Dipl. Architekt
Architekt
hessischland
Architekten-
Stadtilanern-
16455
KÖRPERSCHAFT DES
Hessen

Anlage

dick.architekten & ingenieure

camberger straÙe 65
65 597 hünfelden
tel.: + [0] 49 6438 83 529 - 00
fax: + [0] 49 6438 83 529 - 09

mailto: dickab@dickab.de
http://www.dickab.de

dipl.-ing. stefan dick, freier architekt,
mitglied der architektenkammer hessen nr. 16 455
steuernummer 30/812/00966

beratung, entwurf, bauleitung,
projektsteuerung, raumbildender ausbau,
projektentwicklung, facility management, bauleitplanung,
sanierungsberatung, lichtplanung,
energieberatung.

bankverbindung :

nassauische sparkasse wiesbaden
IBAN: DE83 5105 0015 0200 1729 22
BIC: NASSDE55XXX

frankfurter volksbank eg
IBAN : DE10 5019 0000 0026 4760 03
BIC : FFBDEFF

dick. architekten & ingenieure

dick. architekten & ingenieure, camberger straÙe 65, 65 597 hünfelden

Vorstand der Gemeinde Glashütten
Herr Meixner
Schlossborner Weg 2

61479 Glashütten

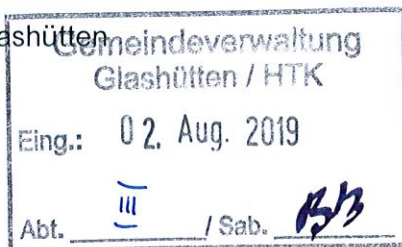

Hünfelden, den 31.07.2019

Errichtung eines Dienstleistungszentrums/ Bürgerbüro, 61479 Glashütten /Projektnr.:910-02
hier: modifiziertes Honorarangebot(4) Gebäude / angepasste anrechenbare Kosten

Berechnung der anrechenbaren Kosten für Honorarberechnung LP 2-8

Anrechenbare Kosten netto Gebäude gem. Kostenschätzung von 31.07.19

KG 300 netto 272.069,40 €

KG 400 netto 118.857,02

KG 400 gem. §33 Abs.2 gemindert, da Kosten 25% der sonstigen anrechenbaren Kosten übersteigen

272.069,40 * 0,25 (voll anrechenbar) 68.017,35 €

118.857,02 (Kosten KG 400 netto)

- 68.017,35

50.839,67 * 0,5 (zur Hälfte anrechenbar) 25.419,84 €

anrechenbare Kosten Gebäude 365.506,59 €

Seite 2

dick.architekten & ingenieure

camberger straÙe 65
65 597 hünfelden
tel.: + [0] 49 6438 83 529 - 00
fax: + [0] 49 6438 83 529 - 09

mailto: dickab@dickab.de
http://www.dickab.de

dipl.-ing. stefan dick, freier architekt,
mitglied der architektenkammer hessen nr. 16 455
steuernummer 30/812/00966

beratung, entwurf, bauleitung,
projektsteuerung, raumbildender ausbau,
projektentwicklung, facility management, bauleitplanung,
sanierungsberatung, lichtplanung,
energieberatung.

bankverbindung :

nassauische sparkasse wiesbaden
IBAN: DE83 5105 0015 0200 1729 22
BIC: NASSDE55XXX

frankfurter volksbank eg
IBAN : DE10 5019 0000 0026 4760 03
BIC : FFVBDEFF

anrechenbare Kosten Gebäude 365.506,59 €

Leistungen für Ihr Bauvorhaben gem. HOAI 2013, Honorarzone IV, Mindestsatz
 Honorarsatz bei 100% Leistungsumfang 59.226,53 €

Leistungsbild gem. §34 HOAI 2013 (Gebäude) erbracht

1. Grundlagenermittlung	2%	0,00 €
2. Vorplanung	7%	4.145,86 €
3. Entwurfsplanung	15%	8.883,98 €
4. Genehmigungsplanung	3%	1.776,80 €
5. Ausführungsplanung	25%	14.806,63 €
6. Vorbereitung der Vergabe	10%	5.922,65 €
7. Mitwirkung bei der Vergabe	4%	2.369,06 €
8. Objektüberwachung	32%	18.952,49 €
9. Objektbetreuung und Dokumentation	2%	0,00 €
Gesamt		56.857,47 €

Die bereits erbrachte Vorleistung für eine Vorplanung
 gem. Schlussrechnung v. 25.09.16 wird in Abzug gebracht -2.592,00 €
 Gesamt 54.265,47 €

Zuschlag gem. §6, Abs. 2 (Umbauzuschlag)
 20% 10.853,09 €

Honoraranspruch 65.118,56 €

zuzügl. 3% Nebenkosten 1.953,56 €

Angebotssumme netto 67.072,12 €

zuzügl. Mehrwertsteuer 19% 12.743,70 €

Angebotssumme brutto 79.815,82 €

Mit freundlichen Grüßen

Stefan Dieck
 Dipl.-Architekt



Grundstücksgrenze

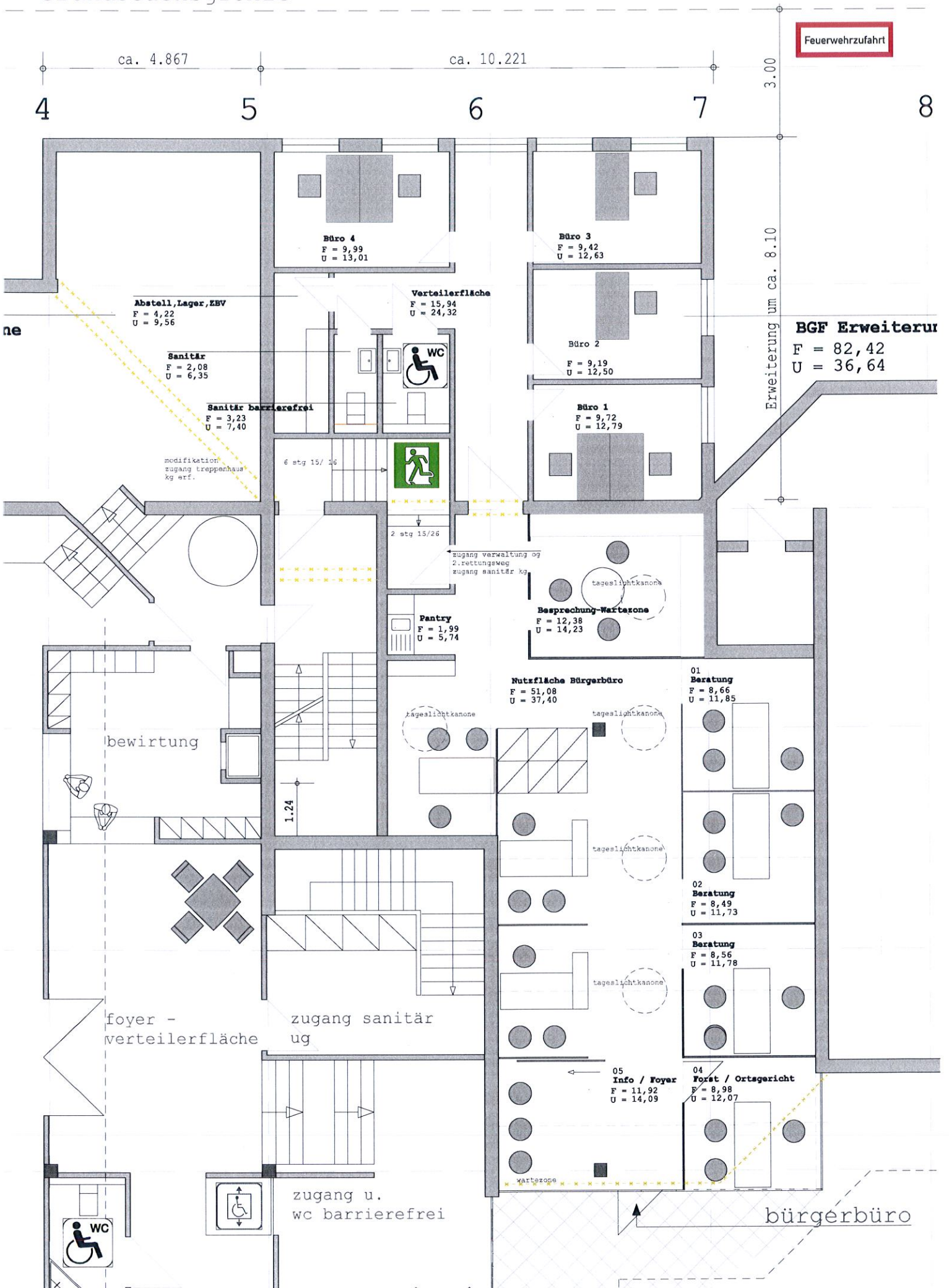

Neugestaltung des Bürgerservices im Erdgeschoß des Bürgerhauses Glashütten

Hier: Klärung von Sachverhalten zur Beurteilung der Planung "Variante B" mit Anbau im rückwertigen Bereich

1. Erforderliche Mindestbreite für die Feuerwehrezufahrt bzw. den Lieferanteneingang, auch für Müllfahrzeuge

Die Nutzung der hinteren Einfahrt als zwingend notwendige Feuerwehrezufahrt ist nach §5 HBO nicht erforderlich. Sämtliche Gebäudeteile liegen weniger als 50 m von einer öffentlichen Verkehrsfläche entfernt und können direkt erreicht werden

HBO § 5

Zugänge und Zufahrten auf den Grundstücken

(1)

1

Von öffentlichen Verkehrsflächen ist insbesondere für die Feuerwehr ein geradliniger Zu- oder Durchgang zu rückwärtigen Gebäuden zu schaffen; zu anderen Gebäuden ist er zu schaffen, wenn der zweite Rettungsweg dieser Gebäude über Rettungsgeräte der Feuerwehr führt.

2

Zu Gebäuden, bei denen die Oberkante der Brüstung von zum Anleitern bestimmten Fenstern oder Stellen mehr als 8 m über der Geländeoberfläche liegt, ist in den Fällen des Satz 1 anstelle eines Zu- oder Durchganges eine Zu- oder Durchfahrt zu schaffen.

3

Ist für die Personenrettung der Einsatz von Hubrettungsfahrzeugen erforderlich, sind die dafür erforderlichen Aufstell- und Bewegungsflächen herzustellen.

4

Bei Gebäuden, die ganz oder mit Teilen mehr als 50 m von einer öffentlichen Verkehrsfläche entfernt sind, sind Zufahrten oder Durchfahrten nach Satz 2 zu den vor und hinter den Gebäuden gelegenen Grundstücksteilen und Bewegungsflächen herzustellen, wenn sie aus Gründen des Feuerwehreinsatzes erforderlich sind.

5

Soweit erforderliche Flächen nicht auf dem Grundstück liegen, müssen sie öffentlich-rechtlich gesichert sein.

(2)

1

Zu- und Durchfahrten, Aufstellflächen und Bewegungsflächen müssen für Feuerwehrfahrzeuge ausreichend befestigt und tragfähig sein; sie sind als solche zu kennzeichnen und ständig freizuhalten.

2

Die Kennzeichnung von Zufahrten muss von der öffentlichen Verkehrsfläche aus sichtbar sein.

3

Fahrzeuge dürfen auf den Flächen nach Satz 1 nicht abgestellt werden.

Im Übrigen ist die Mindest-Zufahrtsbreite einschließlich der Vorgaben bei Eckumfahrungen auch bei der geplanten Erweiterung gegeben. Gleiches gilt für Liefer- und Entsorgungsfahrzeuge.

Bei seitlicher Begrenzung durch Gebäude auf einer Länge von mehr als 12,0 m muss die Durchfahrtsbreite mindestens 3,50 m betragen. Dies wurde in der Planung berücksichtigt. Sämtliche Vorgaben werden eingehalten.

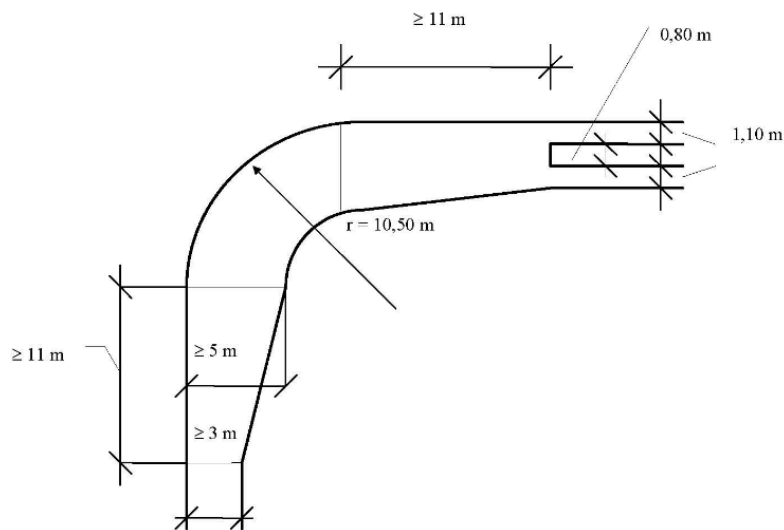
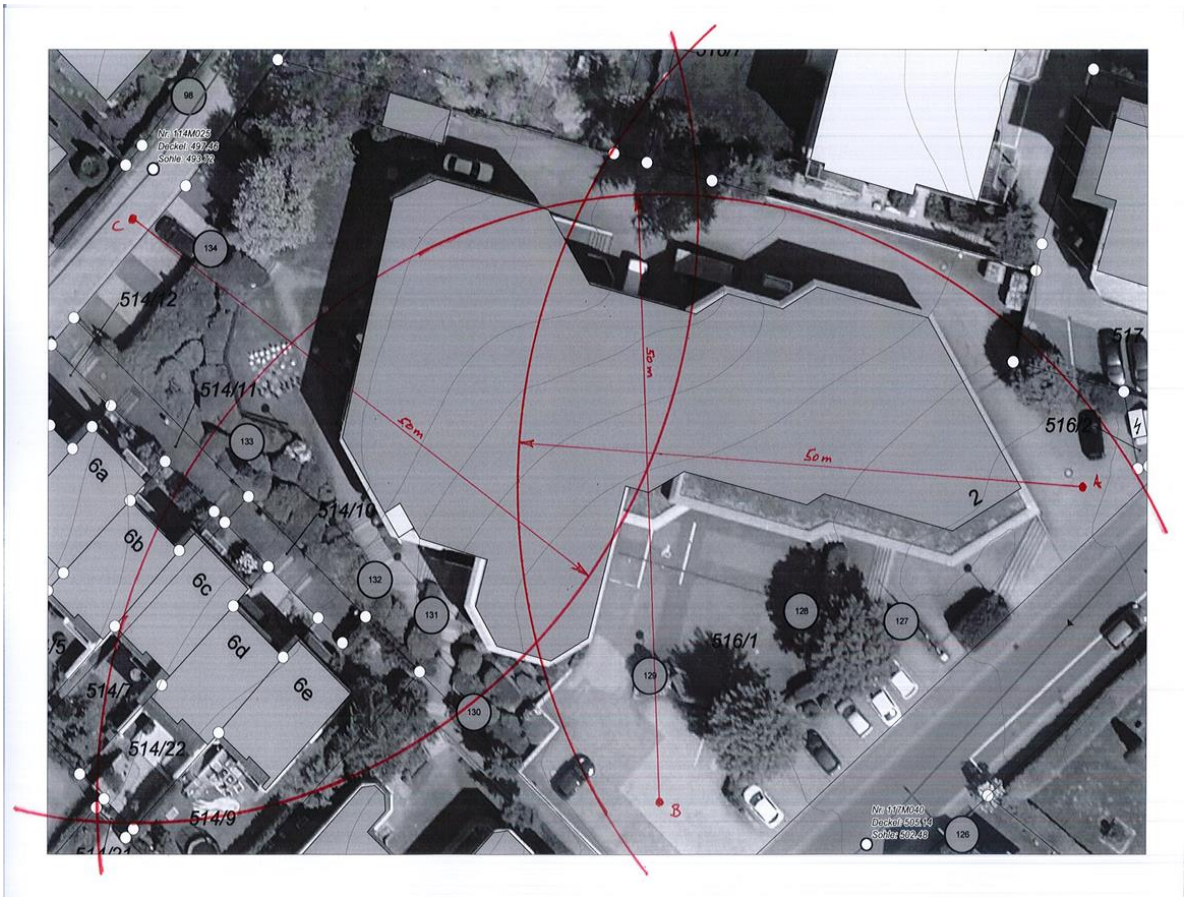

Hessisches Ministerium für Wirtschaft,
 Energie, Verkehr und
 Landesentwicklung

Hessische
 Verwaltungsvorschrift

Technische Baubestimmungen
 (H-VV TB)

Anlage 14: Muster-Richtlinien
 über Flächen für die Feuerwehr

Hinweis: Die Aufstellung eines Brandschutzkonzeptes durch einen Brandschutzsachverständigen ist Bestandteil eines erforderlichen Bauantragsverfahrens und zu beauftragen.

2. Bedarf eines Aufzuges für das Obergeschoß

Die hessische Bauordnung definiert in §54 (2) relativ klar, wie mit Barrierefreiheit im öffentlichen Bereich umzugehen ist.

HBO § 54

Barrierefreies Bauen

(1)

1

In Gebäuden mit mehr als zwei Wohnungen müssen mindestens 20 Prozent der Wohnungen barrierefrei erreichbar und zugänglich sein, höchstens jedoch 20 Wohnungen.

2

In diesen Wohnungen müssen die Wohn- und Schlafräume, eine Toilette, ein Bad sowie die Küche oder die Kochnische barrierefrei zugänglich sein.

3

Die Räume nach Satz 2 sind so herzustellen und vorzubereiten, dass sie für eine barrierefreie Nutzung leicht einzurichten und auszustatten sind.

4

Soweit die Wohnung über einen Freisitz verfügt, muss dieser von der Wohnung aus schwellenlos erreichbar sein.

5

§ 42 Abs. 5 bleibt unberührt.

(2)

1

Anlagen, die öffentlich zugänglich sind, müssen in den dem allgemeinen Besucher- und Benutzerverkehr dienenden Teilen barrierefrei sein.

2

Dies gilt insbesondere für:

- 1. Einrichtungen der Kultur und des Bildungswesens,*
- 2. Sport- und Freizeitstätten,*
- 3. Einrichtungen des Gesundheitswesens,*
- 4. Büro-, Verwaltungs- und Gerichtsgebäude,*
- 5. Verkaufs-, Gast- und Beherbergungsstätten,*
- 6. Stellplätze, Garagen und Toilettenanlagen.*

3

Die Barrierefreiheit darf sich auf bestimmte Räume oder Bereiche beschränken, wenn dies einer zweckentsprechenden Nutzung der Räume oder Anlage nicht entgegensteht.

4

Toilettenräume und notwendige Stellplätze für Besucher und Benutzer müssen in der erforderlichen Anzahl barrierefrei sein.

(3)

Anforderungen der Abs. 1 und 2 gelten jeweils nicht, soweit sie nur mit einem unverhältnismäßigen Mehraufwand umgesetzt oder aus bautechnischen Gründen nicht erfüllt werden können.

Nach Prüfung durch eine Fachfirma ist ein Aufzug mit verhältnismäßig geringem Aufwand im Innern des Verwaltungsgebäudes einbaubar, so dass auch das Obergeschoß barrierefrei erreichbar wäre. Hierzu werden zudem vom hessischen Sozialministerium 80-90 % Zuschuss gewährt. Es ist eine Selbstverständlichkeit, dass öffentliche Einrichtungen barrierefrei zugänglich sind.

3. Erläuterung des erweiterten Platzbedarfs sowie möglichst ausführliche und detaillierte Vorstellungen zum Gesamtprojekt Rathausumbau, um die Kosten-Nutzen-Relation beurteilen zu können.

Durch die Rathausumgestaltung sollen die räumliche Zuordnung einzelner Ämter nach Synergien und besucherstark frequentierten Bereiche zusammengefasst und optimiert, fehlende Räume ergänzt bzw. zu kleine Räumlichkeiten erweitert werden. Letzteres ist ohne Generierung zusätzlicher Flächen nicht möglich.

- a. Nach der Planungsvariante B entstände im EG mit Bürgerservice und Ordnungsamt sowie Steueramt, Kämmerei und Kasse, alle Bereiche mit hoher Besucherfrequenz, ein räumlich separater Verwaltungstrakt .
- b. Aufgrund des Umzuges einzelner Ämter werden Flächen im OG frei, die zur Erweiterung kleiner Räumlichkeiten oder Neuschaffung gar fehlender Räumlichkeiten genutzt werden. Diese sind im Einzelnen:
 - Konferenzzimmer (derzeit im EG, zu klein)
 - Personenaufzug (fehlt, OG nur über Treppe zugänglich)
 - Behinderten-WC (fehlt, neu im Verwaltungstrakt EG)
 - Ruheraum (fehlt, neu im Verwaltungstrakt OG)
 - Pausenraum für Mitarbeiter (fehlt, neu im OG)
 - Teeküche (derzeit mit Kopierraum im OG, zu klein)
 - Kopierraum (derzeit mit Teeküche im OG, zu klein)
 - Bauamt (erheblicher Flächenbedarf, zu klein)

Angrenzend an den Bühnenraum des Bürgersaales ergibt sich im EG nebenbei von Vereinen gewünschte Lagerfläche.

Nach Planungsvariante B wird der Flächenbedarf ausschließlich durch den Anbau im Erdgeschoss gedeckt, sofern Aktenlagerung einzelner Ämter durch Archivierung im KG optimiert und somit Stellfläche für Möblierung eingespart wird. Eine Flächenerweiterung im OG ist nicht erforderlich.

Anlagen:	1. Bestandsaufnahme mit Möblierung, OG,	Verf.: Bauamt
	2. Planungsvariante B, EG,	Verf.: Ing.-Büro Dick
	3. Planungsvariante B, OG	Verf.: Bauamt

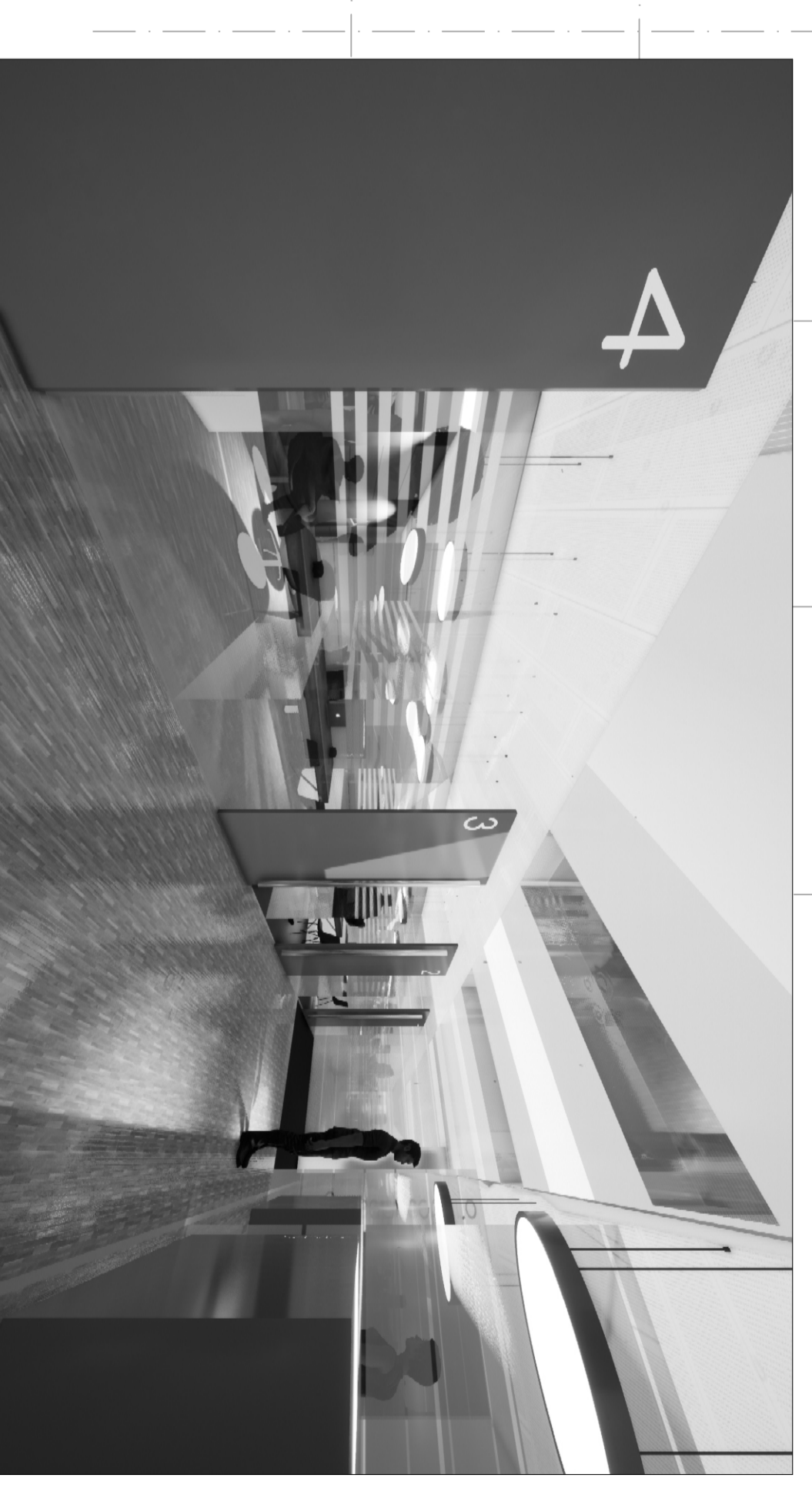
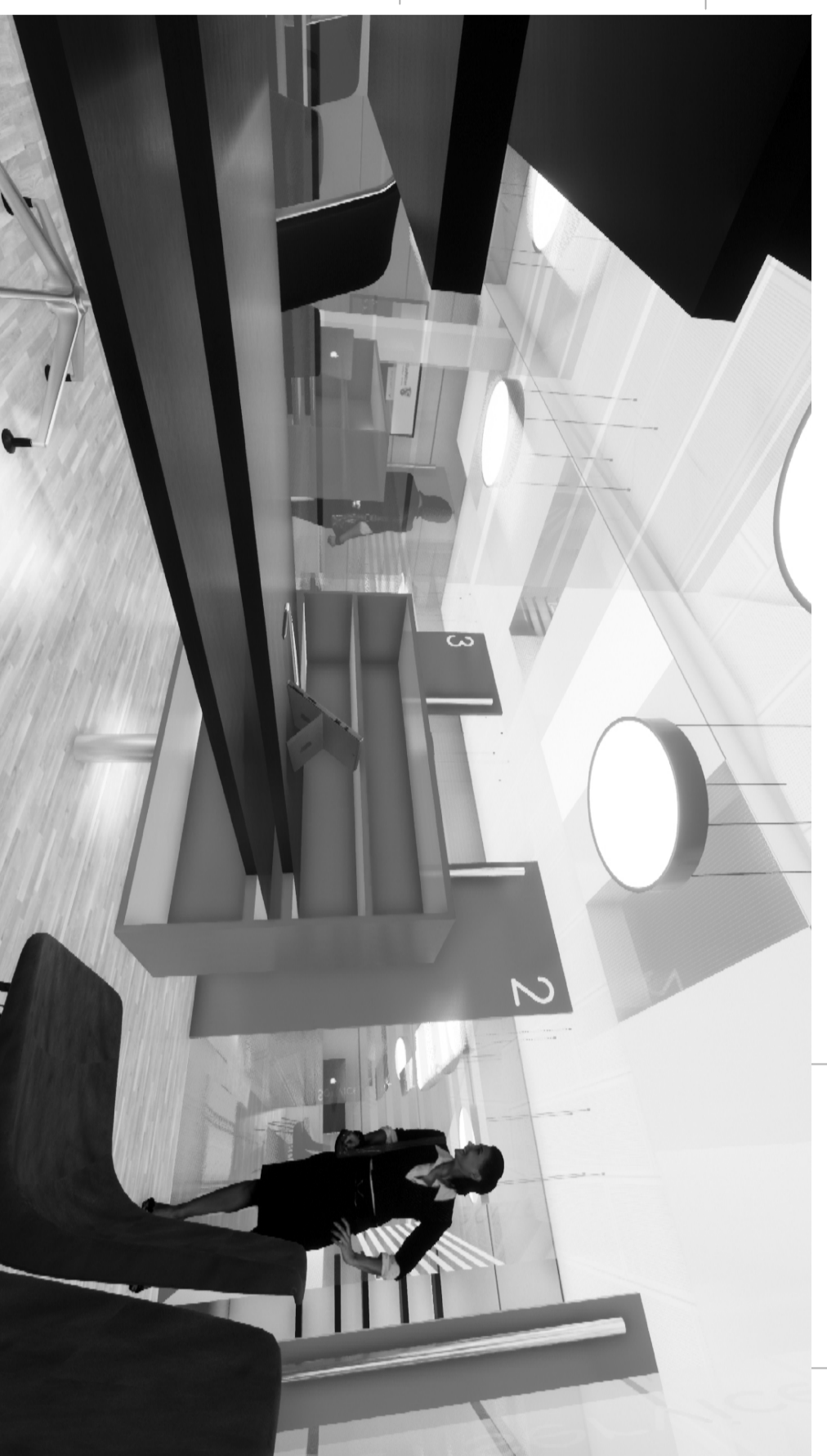
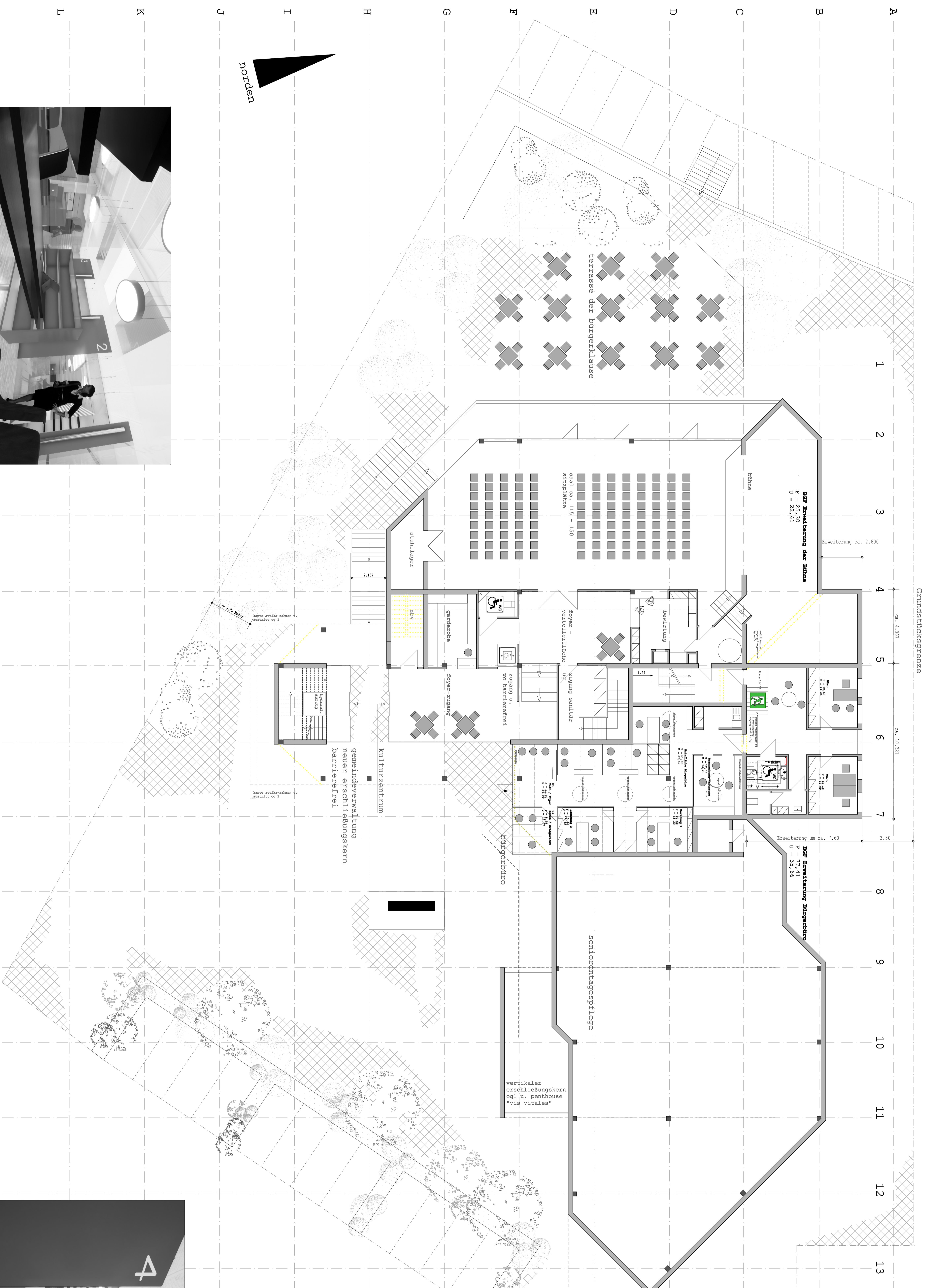
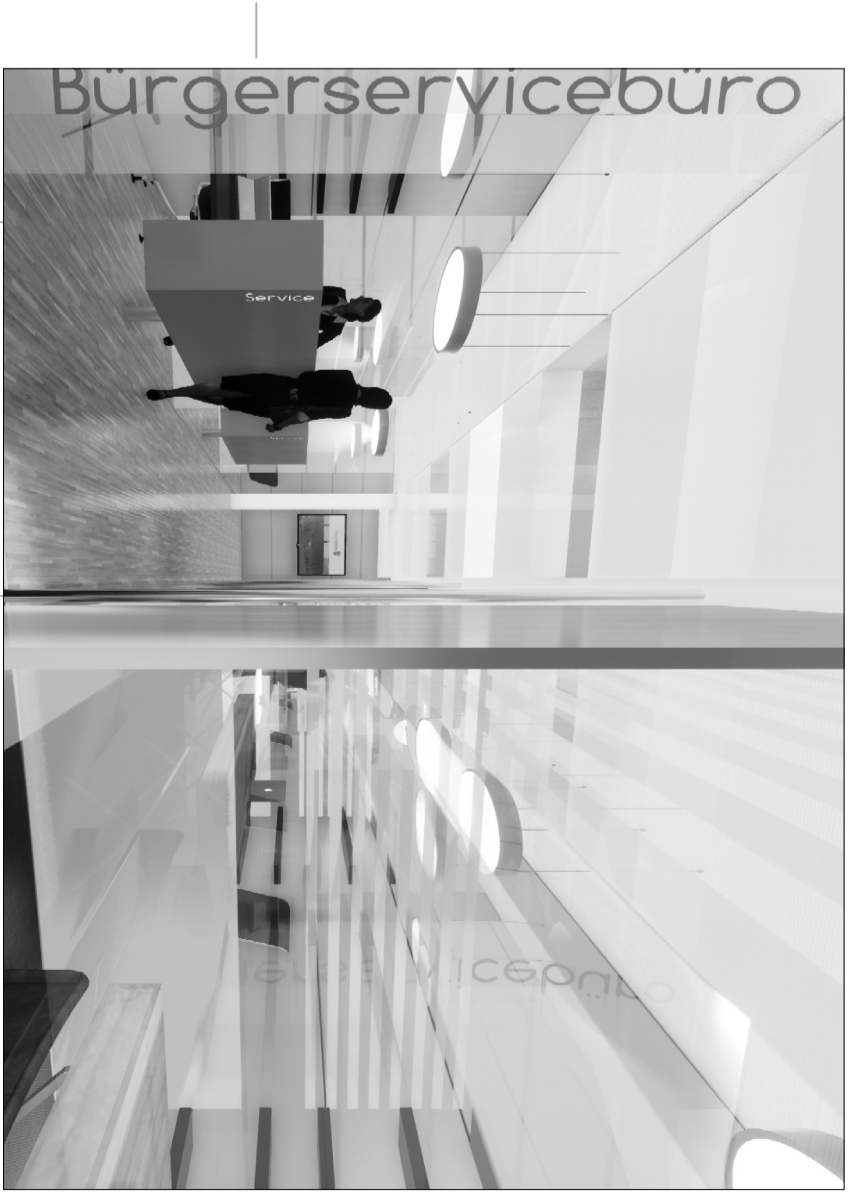

ebene 0 -variante-C- erweiterung bürgerbüro und bühne

entwurfplanung für den umbau und die modernisierung des gemeindezentrums glashütten, schloborner weg 2, 61 479 glashütten. aufgestellt: kirberg, den 26.09. 2019, dick. architekten & ingenieure

