

Ansicht Norden

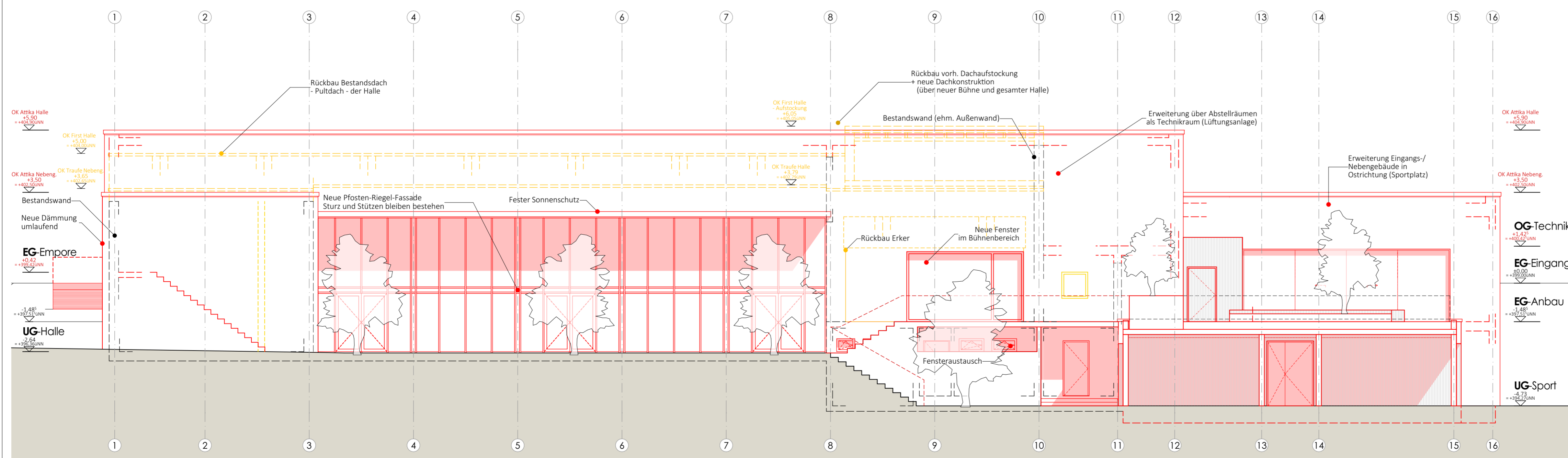

Ansicht Süden

**Legende**

- Bestand
- Neubau
- Abbruch

PROJEKTION	PLANUNGSPHASE	GEWERK	PLANART	GESCHOSS	PLANNUMMER	INDEX
W04	4	A	AN	XX	001	00

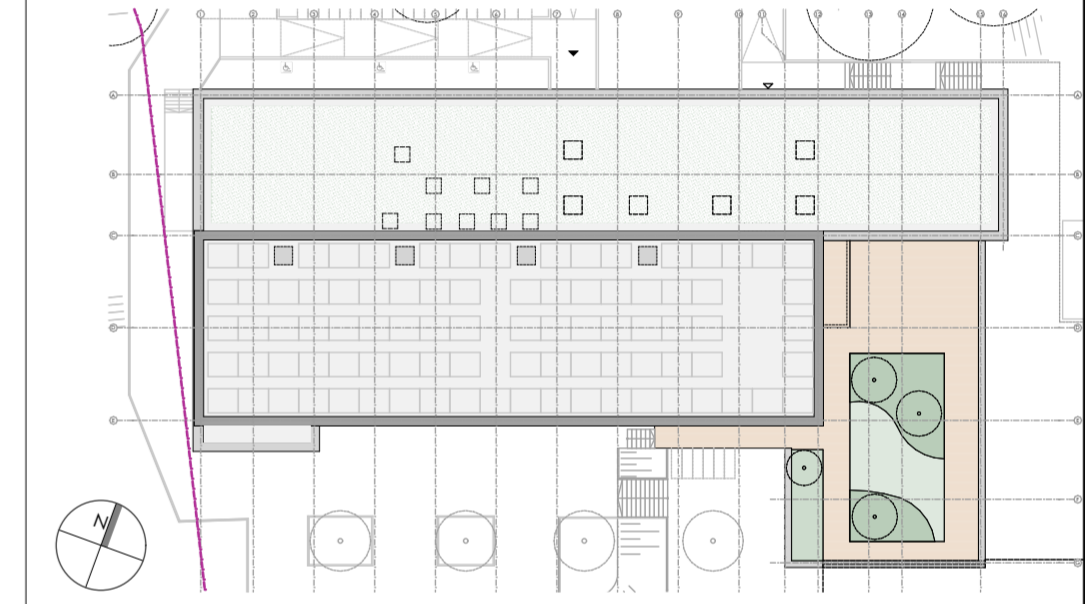

0.00 OK FFB EG = 399.00 ÜNN  
 BAUVORHABEN:

Umbau und Erweiterung der  
 Mehrzweckhalle Schlossborn  
 Ringstraße 32  
 61479 Glashütten Schlossborn

BAUHERR:  
 Gemeinde Glashütten  
 Gemeindeverwaltung, Bürgerhaus  
 Schloßborner Weg 2  
 61479 Glashütten

Unterschrift \_\_\_\_\_  
 Datum \_\_\_\_\_

PLANUNG / ARCHITEKTUR:  
**GHP Architekten** Schling Vorsmann Weimann  
 Partnerschaftsgesellschaft mbB  
 Jean-Sauer-Weg 4 61440 Oberursel  
 Tel 06171 6277-50 www.ghp-architekten.de

Unterschrift \_\_\_\_\_  
 Datum \_\_\_\_\_

PLANINHALT:  
**Ansichten**  
 Norden und Süden

MASSSTAB:	BLATTGRÖSSE:	GEZEICHNET:	PLANSTAND:
1:100	DIN A2+	sf / cc	18.07.2023

PLANUNGSPHASE:  
**Genehmigungsplanung**

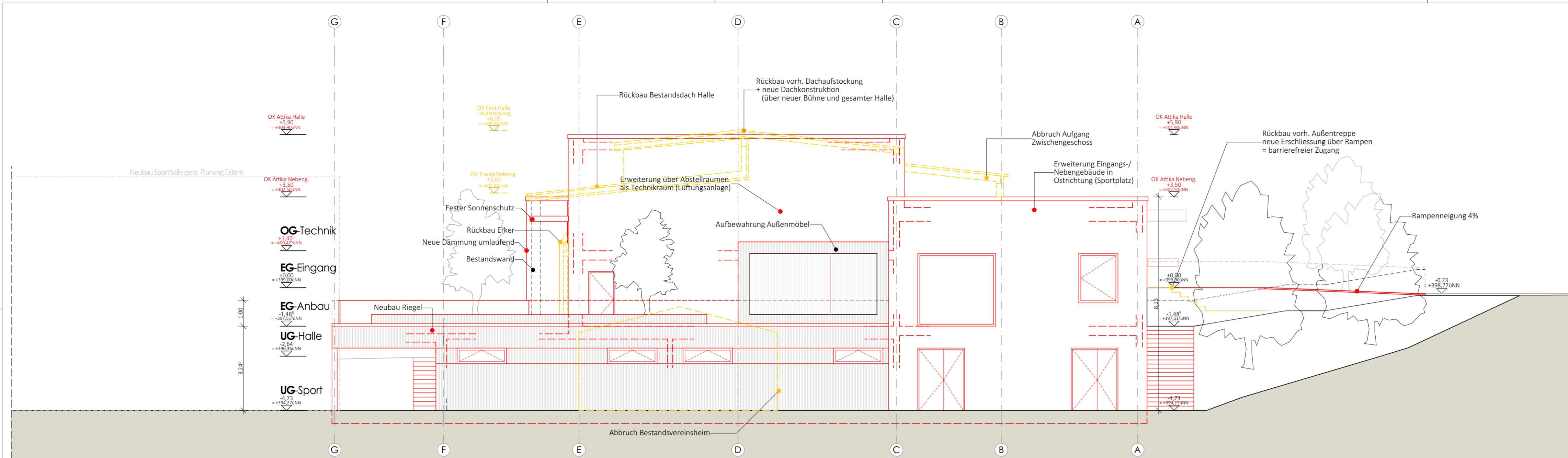

Ansicht Osten

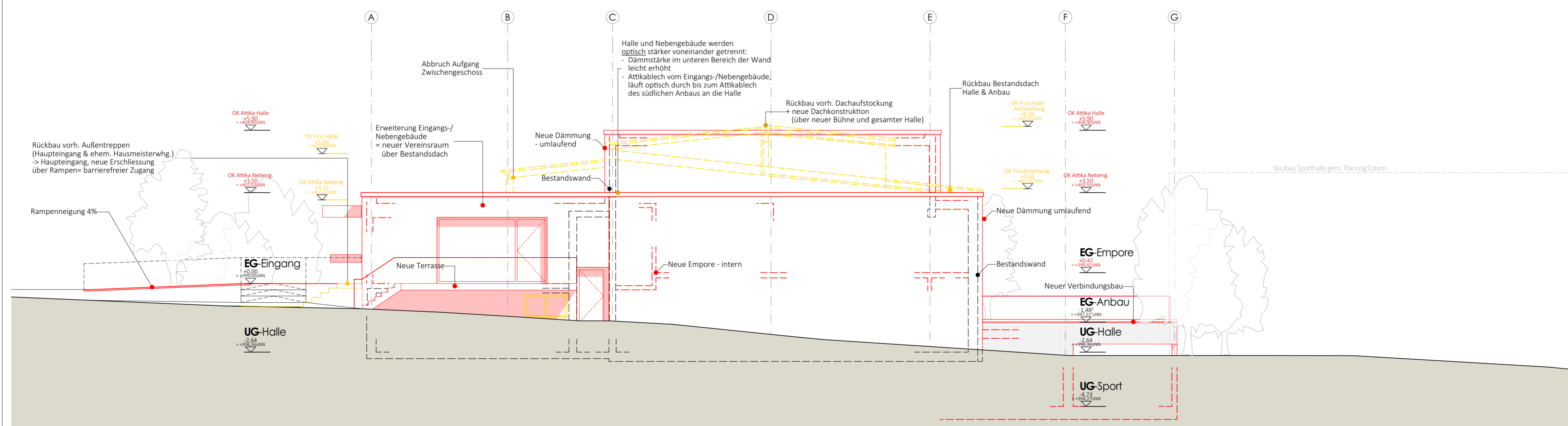

Ansicht Westen

**Legende**

- Bestand
- Neubau
- Abbruch

PROJEKTLEITUNG	PLANUNGSPHASE	GEWERK	PLANART	GESCHOSS	PLANNUMMER	INDEX
W04	4	A	AN	XX	002	00

0.00 OK FFB EG = 399.00 ÜNN

BAUVORHABEN:

**Umbau und Erweiterung der Mehrzweckhalle Schlossborn Ringstraße 32 61479 Glashütten Schlossborn**

BAUHERR:

Gemeinde Glashütten  
Gemeindeverwaltung, Bürgerhaus  
Schloßborner Weg 2  
61479 Glashütten

PLANUNG / ARCHITEKTUR:

**GHP Architekten** Schling Vorsmann Weimann  
Partnerschaftsgesellschaft mbB  
Jean-Sauer-Weg 4 61440 Oberursel  
Tel 06171 6277-50 www.ghp-architekten.de

PLANINHALT:

**Ansichten**

Osten und Westen

MASSSTAB:	BLATTGRÖSSE:	GEZEICHNET:	PLANSTAND:
1:100	DIN A2+	sf / cc	18.07.2023

PLANUNGSPHASE:

**Genehmigungsplanung**

Johann-Markx Str. 2

Johann-Markx Str. 4

Johann-Markx Str. 6

Johann-Markx Str. 8

Ringstraße

Ruppertshainer Straße (L3016)

Ausfahrt / Zufahrt Parkplatz

Fussballfeld / Sportplatz

Schotterfläche

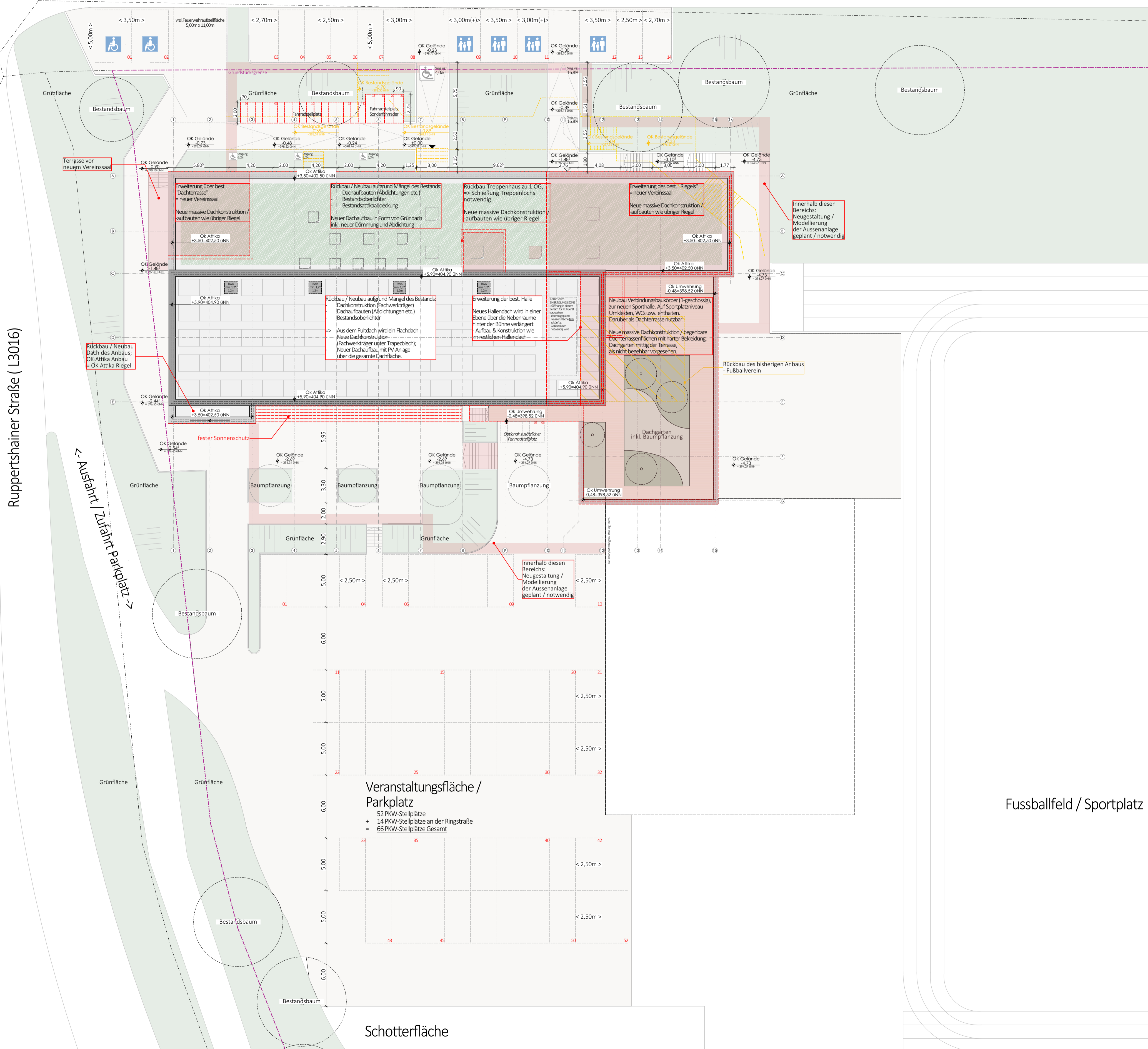

**Legende**

	Bestand		Gründach
	Neubau		Dachgarten
	Abbruch		Grünfläche-Aussen
			Terrassenbelag

PROJEKTNAME	PLANUNGSPHASE	GEWERK	PLANART	GESCHOSS	PLANNUMMER	INDEX
W04	4	A	AU	XX	001	00

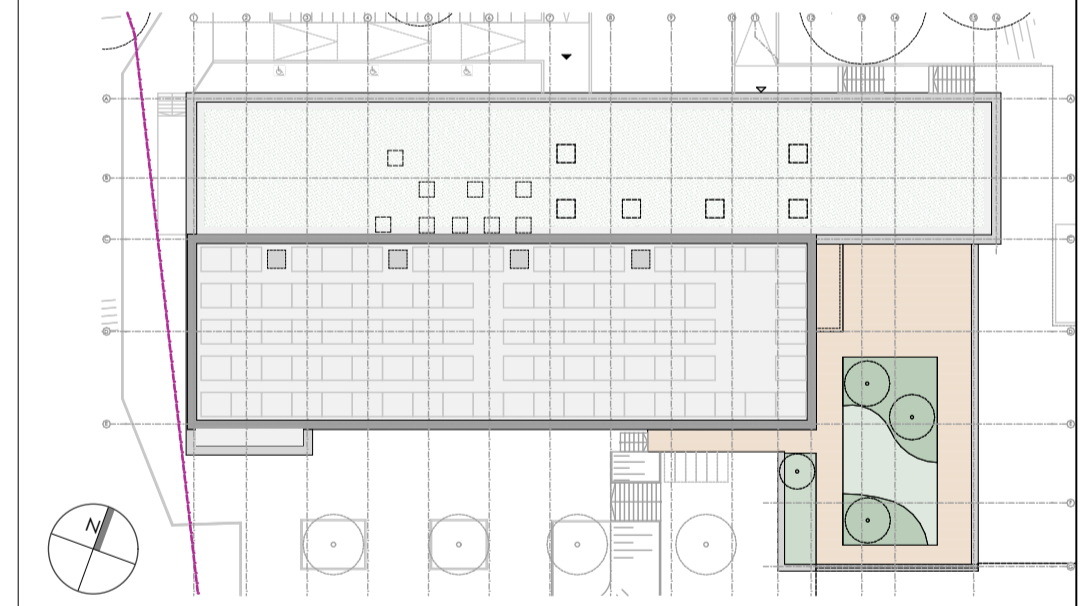

0,00 OK FFB EG = 399,00 ÜNN

BAUVORHABEN:  
 Umbau und Erweiterung der Mehrzweckhalle Schlossborn Ringstraße 32 61479 Glashütten Schlossborn

BAUHERR:  
 Gemeinde Glashütten  
 Gemeindeverwaltung, Bürgerhaus  
 Schloßborner Weg 2  
 61479 Glashütten

Unterschrift \_\_\_\_\_  
 Datum \_\_\_\_\_

PLANUNG / ARCHITEKTUR:  
**GHP Architekten** Schling Vorsmann Weimann  
 Partnerschaftsgesellschaft mbB  
 Jean-Sauer-Weg 4 61440 Oberursel  
 Tel 06171 6277-50 www.ghp-architekten.de

Unterschrift \_\_\_\_\_  
 Datum \_\_\_\_\_

PLANINHALT:  
**Außenanlage**  
 Freiflächenplan / Stellplatznachweis

MASSSTAB: 1:200	BLATTGRÖSSE: DIN A1	GEZEICHNET: sf	PLANSTAND: 18.07.2023
--------------------	------------------------	-------------------	--------------------------

PLANUNGSPHASE:  
**Genehmigungsplanung**

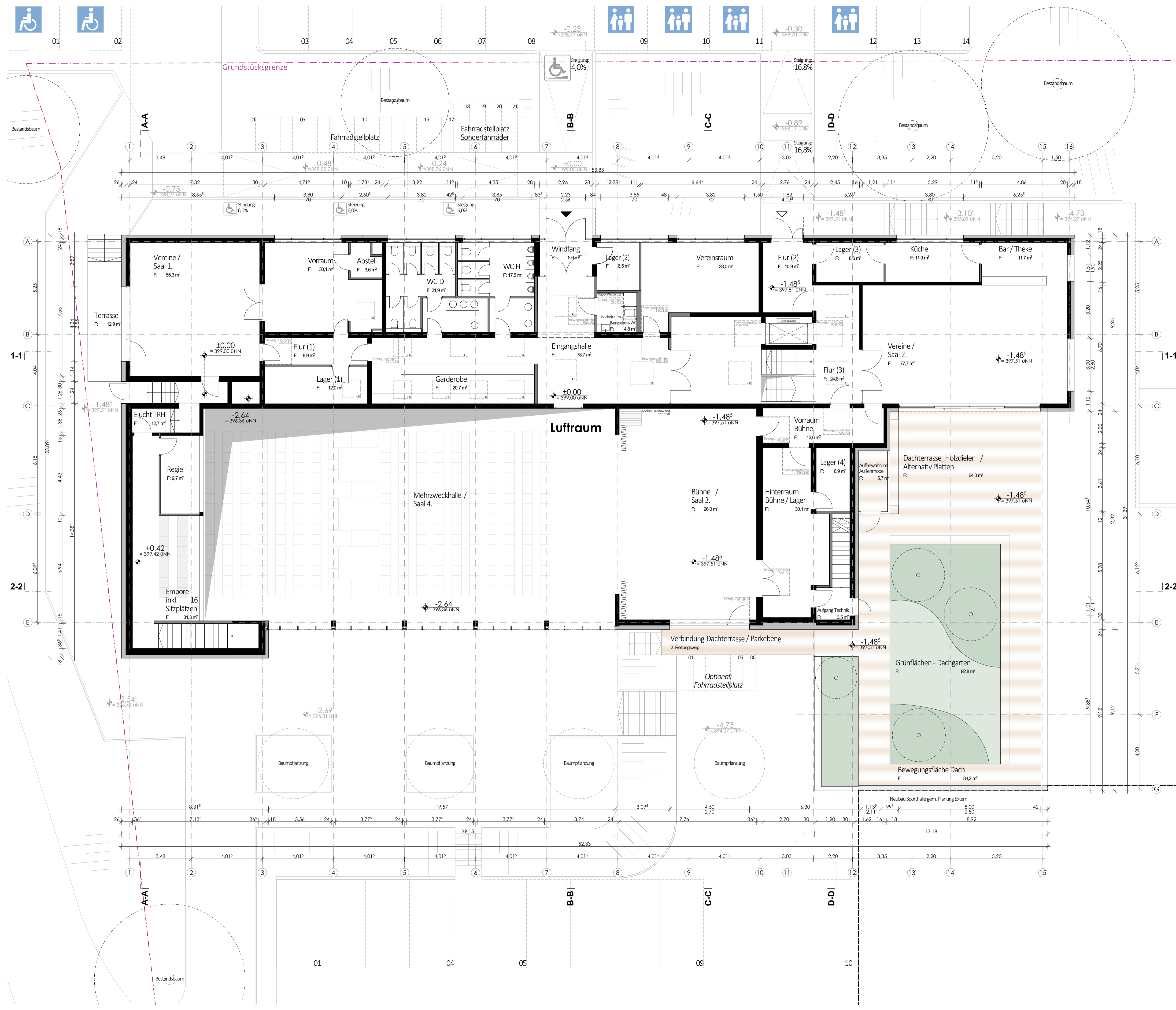

**Legende**

- tragende Bauteile
- nichttragende Bauteile
- Fassadendämmung

PROJEKTBEZUG	PLANUNGSPHASE	GEWERK	PLANART	GESCHOSS	PLANNUMMER	INDEX
W04	4	A	GR	00	SW1	00

0.00 OK FFB EG = 399,00 UNN

BAUVORHABEN:  
 Umbau und Erweiterung der Mehrzweckhalle Schlossborn Ringstraße 32 61479 Glashütten Schlossborn

BAUHERR:  
 Gemeinde Glashütten  
 Gemeindeverwaltung, Bürgerhaus  
 Schloßborner Weg 2  
 61479 Glashütten

PLANUNG / ARCHITEKTUR:  
**GHP** Architekten Schling Vorsmann Weimann  
 Partnerschaftsgesellschaft mbB  
 Jean-Sauer-Weg 4 61440 Oberursel  
 Tel 06171 6277-50 www.ghp-architekten.de

PLANNUMMER:  
**Grundriss - Endzustand**  
 Erdgeschoss // Eingangs-, Bühnen- und Dachterrassenniveau

MASSSTAB:	BLATTGRÖSSE:	GEZEICHNET:	PLANSTAND:
1:100	DIN A1	sf / cc	18.07.2023

PLANUNGSPHASE:  
**Genehmigungsplanung**

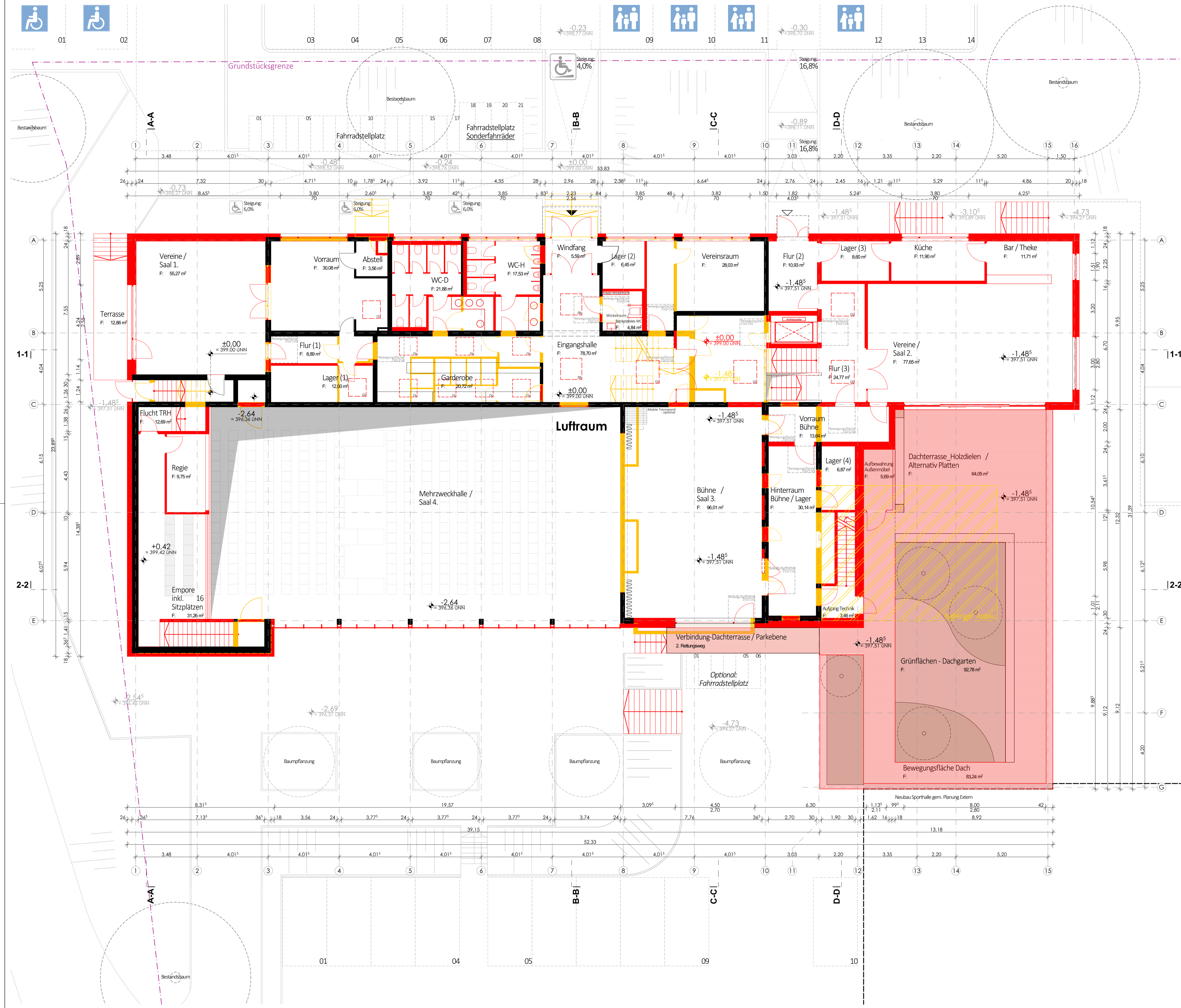

**Legende**

- Bestand
- Neubau
- Abbruch

PROJEKTNAME	PLANUNGSPHASE	GEWERK	PLANART	GESCHOSS	PLANNUMMER	INDEX
<b>W04</b>	<b>4</b>	<b>A</b>	<b>GR</b>	<b>00</b>	<b>001</b>	<b>00</b>

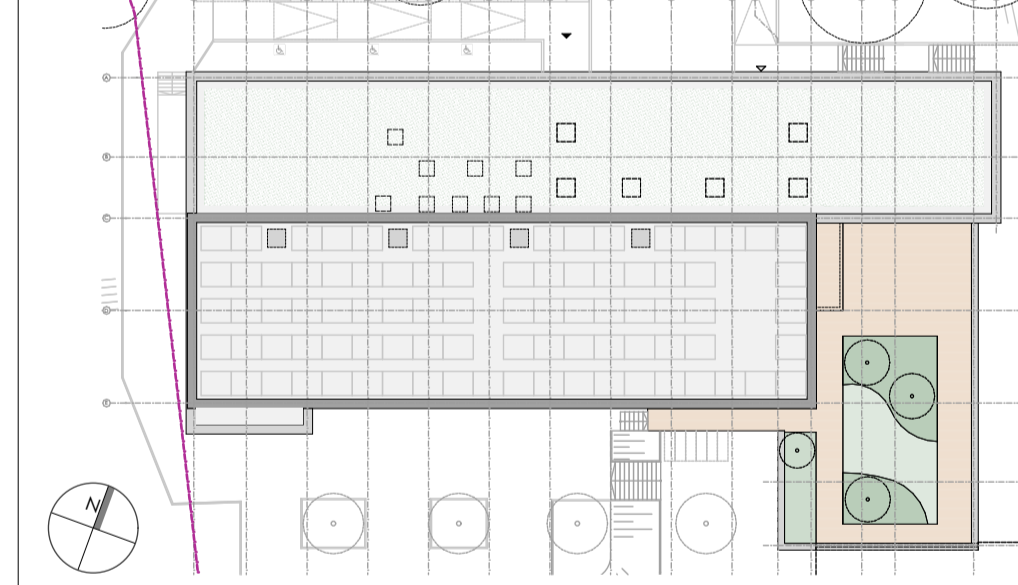

0.00 OK FFB EG = 399,00 UNN  
 BAUVORHABEN:  
 Umbau und Erweiterung der Mehrzweckhalle Schlossborn Ringstraße 32 61479 Glashütten Schlossborn

BAUHERR:  
 Gemeinde Glashütten  
 Gemeindeverwaltung, Bürgerhaus  
 Schloßborner Weg 2  
 61479 Glashütten

PLANUNG / ARCHITEKTUR:  
**GHP Architekten** Schling Vorsmann Weimann  
 Partnerschaftsgesellschaft mbB  
 Jean-Sauer-Weg 4 61440 Oberursel  
 Tel 06171 6277-50 www.ghp-architekten.de

PLANNINHALT:  
**Grundriss**  
 Erdgeschoss // Eingangs-, Bühnen- und Dachterrassenniveau

MASSSTAB: 1:100	BLATTGRÖSSE: DIN A1	GEZEICHNET: sf / cc	PLANSTAND: 18.07.2023
--------------------	------------------------	------------------------	--------------------------

PLANUNGSPHASE:  
**Genehmigungsplanung**



**Legende**

- tragende Bauteile
- nichttragende Bauteile
- Fassadendämmung

PROJEKTNAME	PLANUNGSPHASE	GEWERK	PLANART	GESCHOSS	PLANNUMMER	INDEX
W04	4	A	GR	-1	SW1	00

0.00 OK FFB EG = 399,00 ÜNN

BAUVORHABEN:  
 Umbau und Erweiterung der Mehrzweckhalle Schlossborn Ringstraße 32 61479 Glashütten Schlossborn

BAUHERR:  
 Gemeinde Glashütten  
 Gemeindeverwaltung, Bürgerhaus  
 Schloßborner Weg 2  
 61479 Glashütten

PLANUNG / ARCHITEKTUR:  
**GHP Architekten** Schling Vorsmann Weimann  
 Partnerschaftsgesellschaft mbB  
 Jean-Sauer-Weg 4 61440 Oberursel  
 Tel 06171 6277-50 www.ghp-architekten.de

PLANNUMMER:  
**Grundriss - Endzustand**  
 Untergeschoss // Hallen-, Umkleiden- und Sportplatzniveau

MASSSTAB: 1:100	BLATTGRÖSSE: DIN A1	GEZEICHNET: sf / cc	PLANSTAND: 18.07.2023
--------------------	------------------------	------------------------	--------------------------

PLANUNGSPHASE:  
**Genehmigungsplanung**

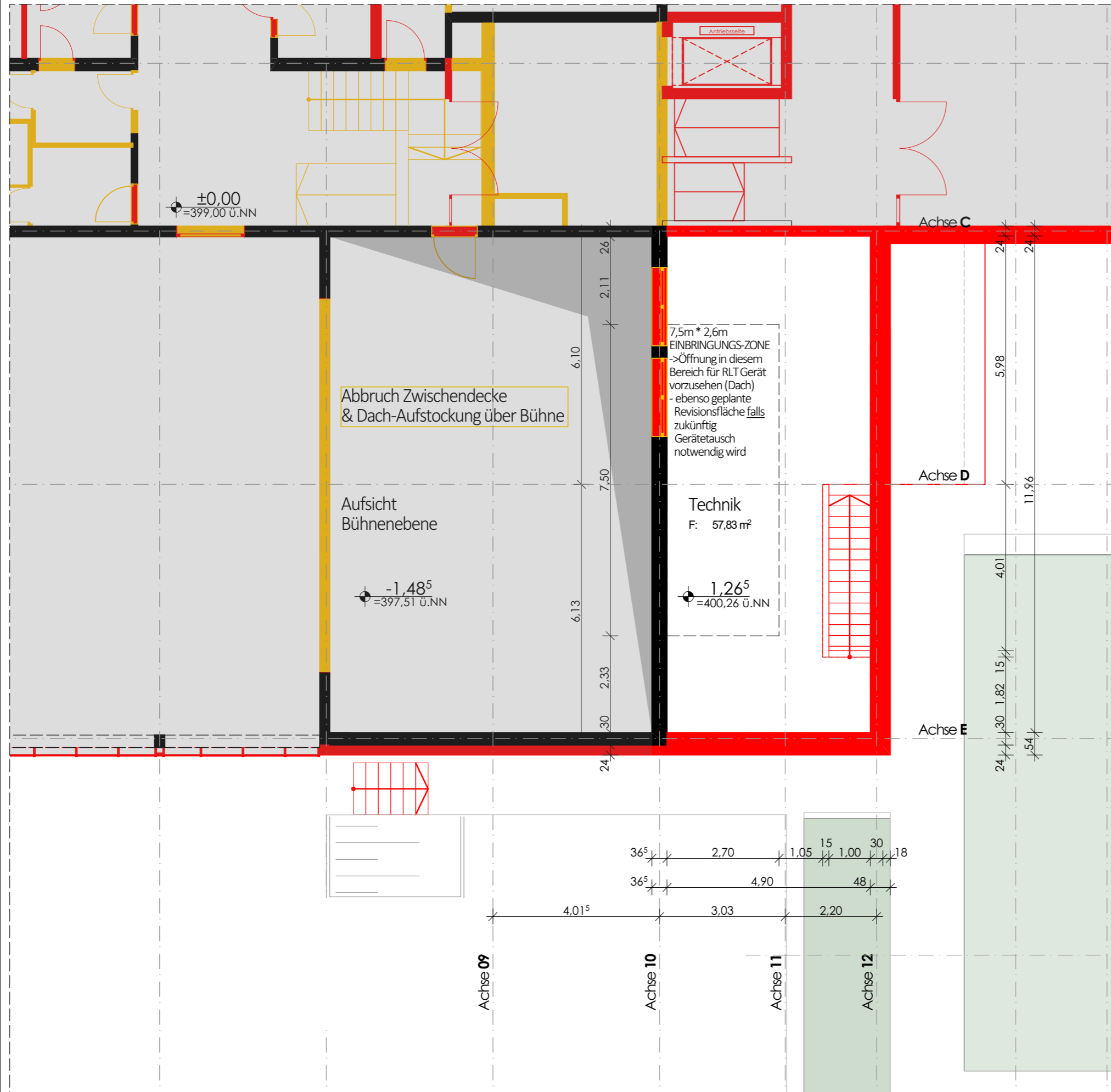

Ausschnitt Technikraum auf Zwischenebene

**Legende**

- Bestand
- Neubau
- Abbruch

PROJEKTKENNUNG	PLANUNGSPHASE	GEWERK	PLANART	GESCHOSS	PLANNUMMER	INDEX
<b>W04</b>	<b>4</b>	<b>A</b>	<b>GR</b>	<b>01</b>	<b>001</b>	<b>00</b>

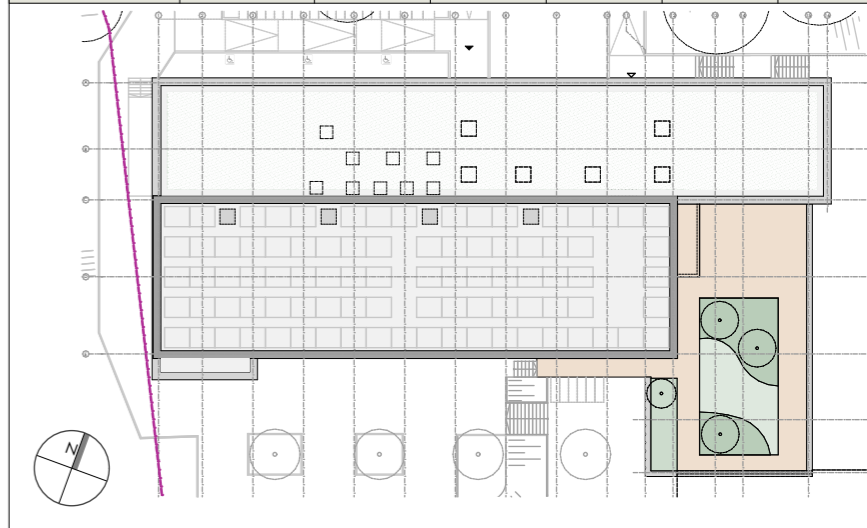

0.00 OK FFB EG = 399,00 üNN

BAUVORHABEN:

Umbau und Erweiterung der  
 Mehrzweckhalle Schlossborn  
 Ringstraße 32  
 61479 Glashütten Schlossborn

BAUHERR:

Gemeinde Glashütten  
 Gemeindeverwaltung, Bürgerhaus  
 Schloßborner Weg 2  
 61479 Glashütten

Unterschrift \_\_\_\_\_

Datum \_\_\_\_\_

PLANUNG / ARCHITEKTUR:

**GHP** Architekten Schling Vorsmann Weimann  
 Partnerschaftsgesellschaft mbB  
 Jean-Sauer-Weg 4 61440 Oberursel  
 Tel 06171 62 77-50 www.ghp-architekten.de

Unterschrift \_\_\_\_\_

Datum \_\_\_\_\_

PLANINHALT:

**Grundriss**

Technik-/ Zwischenebene

MASSTAB: <b>1:100</b>	BLATTGRÖSSE: <b>DIN A3</b>	GEZEICHNET: <b>sf / cc</b>	PLANSTAND: <b>18.07.2023</b>
--------------------------	-------------------------------	-------------------------------	---------------------------------

PLANUNGSPHASE:

**Genehmigungsplanung**

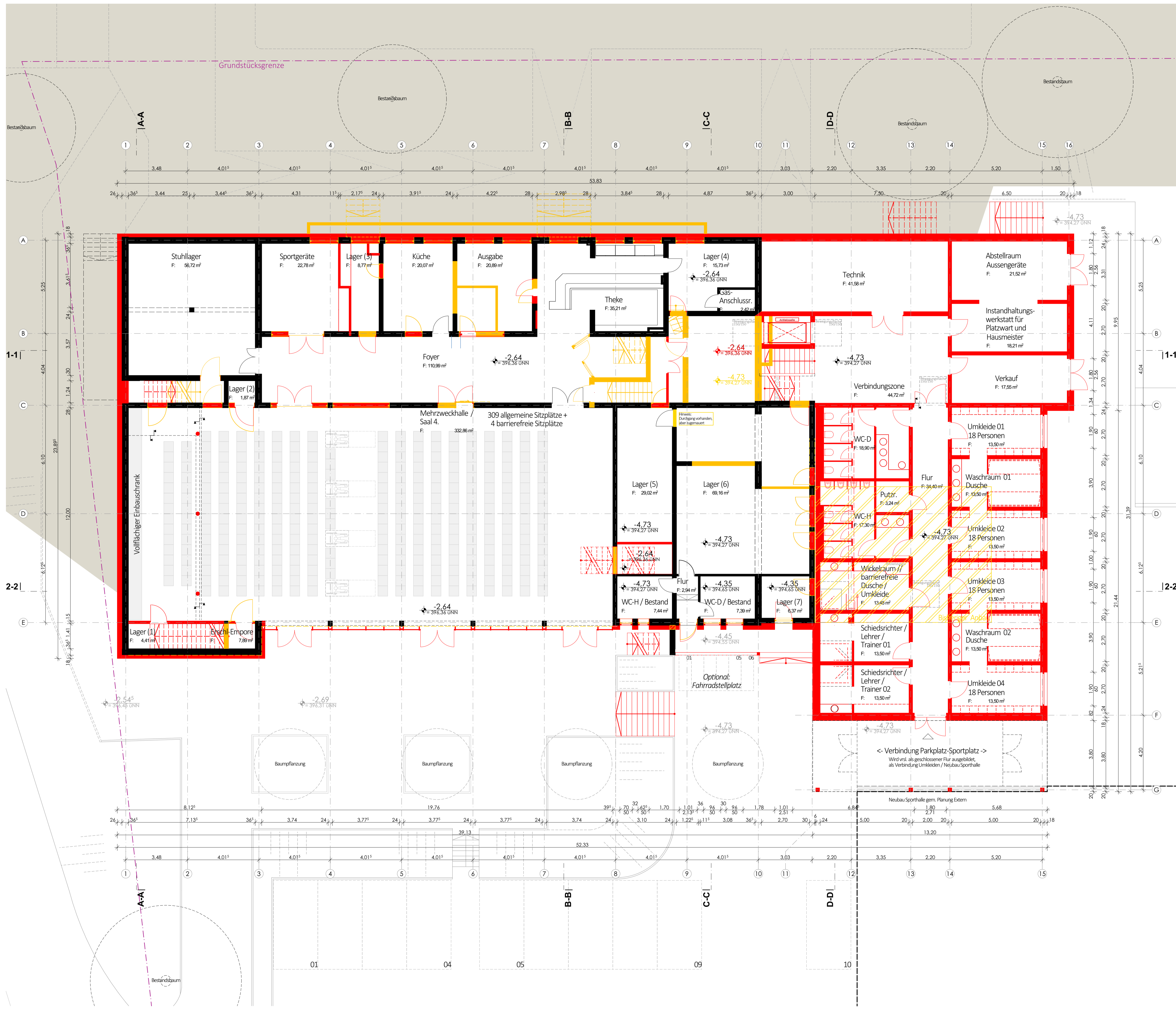

**Legende**

- Bestand
- Neubau
- Abbruch

PROJEKTNAME	PLANUNGSPHASE	GEWERK	PLANART	GESCHOSS	PLANNUMMER	INDEX
W04	4	A	GR	- 1	001	00

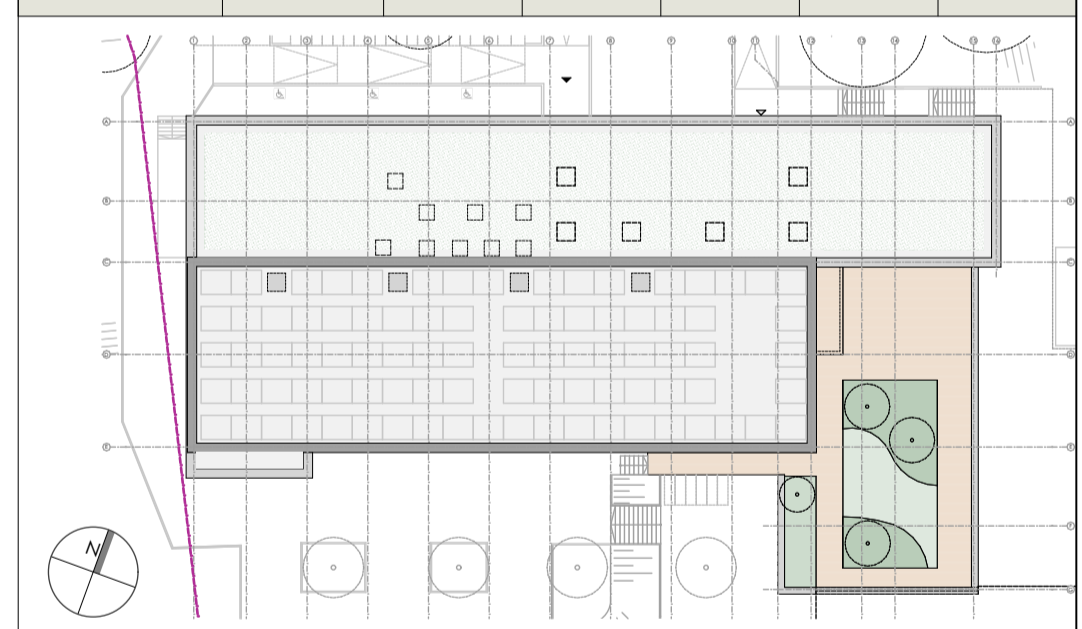

0.00 OK FFB EG = 399,00 ÜNN

**BAUVORHABEN:**  
 Umbau und Erweiterung der Mehrzweckhalle Schlossborn Ringstraße 32 61479 Glashütten Schlossborn

**BAUHERR:**  
 Gemeinde Glashütten  
 Gemeindeverwaltung, Bürgerhaus  
 Schloßborner Weg 2  
 61479 Glashütten

**PLANUNG / ARCHITEKTUR:**  
**GHP Architekten** Schling Vorsmann Weimann  
 Partnerschaftsgesellschaft mbB  
 Jean-Sauer-Weg 4 61440 Oberursel  
 Tel 06171 6277-50 www.ghp-architekten.de

**PLANNINHALT:**  
**Grundriss**  
 Untergeschoss // Hallen-, Umkleiden- und Sportplatzniveau

MASSSTAB:	BLATTGRÖSSE:	GEZEICHNET:	PLANSTAND:
1:100	DIN A1	sf / cc	18.07.2023

**PLANUNGSPHASE:**  
**Genehmigungsplanung**



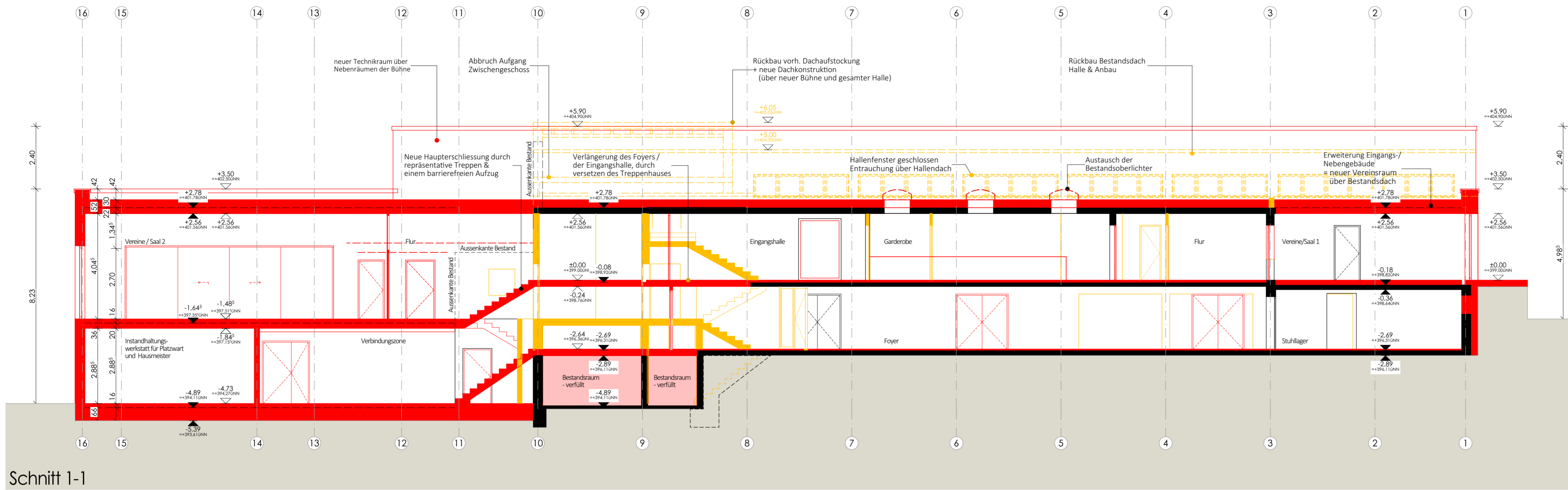

Schnitt 1-1

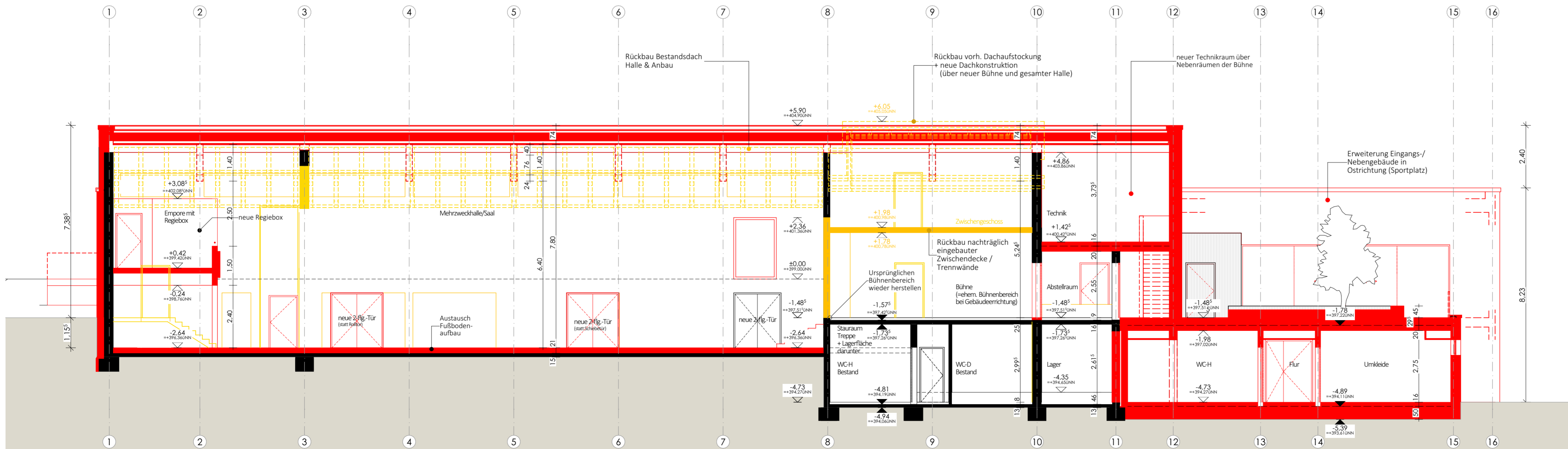

Schnitt 2-2

**Legende**

- Bestand
- Neubau
- Abbruch

PROJEKTION	PLANUNGSPHASE	GEWERK	PLANART	GESCHOSS	PLANNUMMER	INDEX
W04	4	A	SN	XX	002	00

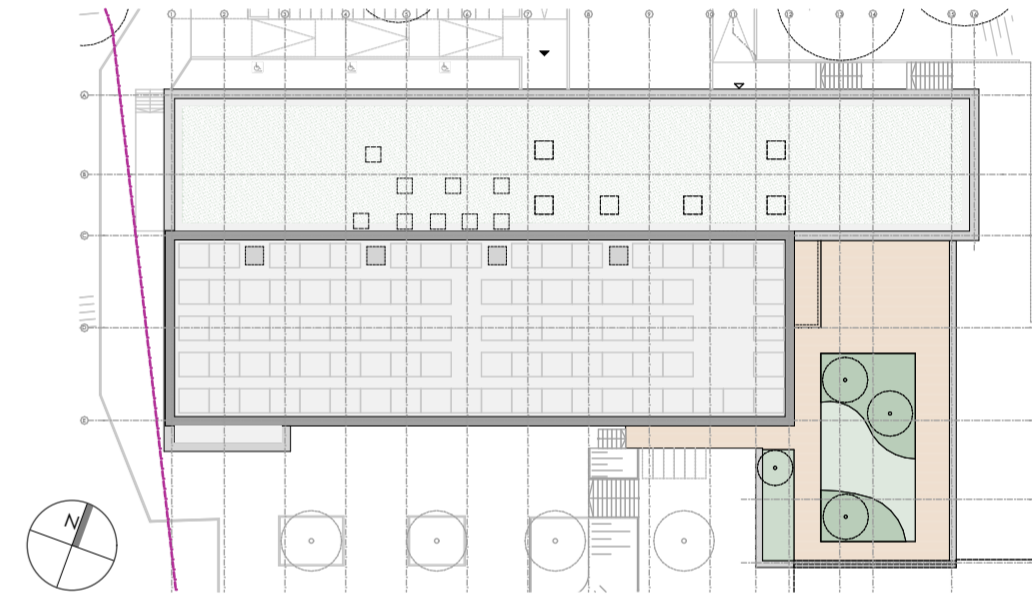

0.00 OK FF8 EG = 399.00 ÜNN

BAUVORHABEN:

Umbau und Erweiterung der  
Mehrzweckhalle Schlossborn  
Ringstraße 32  
61479 Glashütten Schlossborn

BAUHERR:

Gemeinde Glashütten  
Gemeindeverwaltung, Bürgerhaus  
Schloßborner Weg 2  
61479 Glashütten

Unterschrift  
Datum

PLANUNG / ARCHITEKTUR:

**GHP** Architekten Schling Vorsmann Weimann  
Partnerschaftsgesellschaft mbB  
Jean-Sauer-Weg 4 61440 Oberursel  
Tel 06171 6277-50 www.ghp-architekten.de

Unterschrift  
Datum

PLANINHALT:

**Schnitte**  
1-1; 2-2

MASSSTAB:	BLATTGRÖSSE:	GEZEICHNET:	PLANSTAND:
1:100	DIN A2+	sf / cc	18.07.2023

PLANUNGSPHASE:

**Genehmigungsplanung**

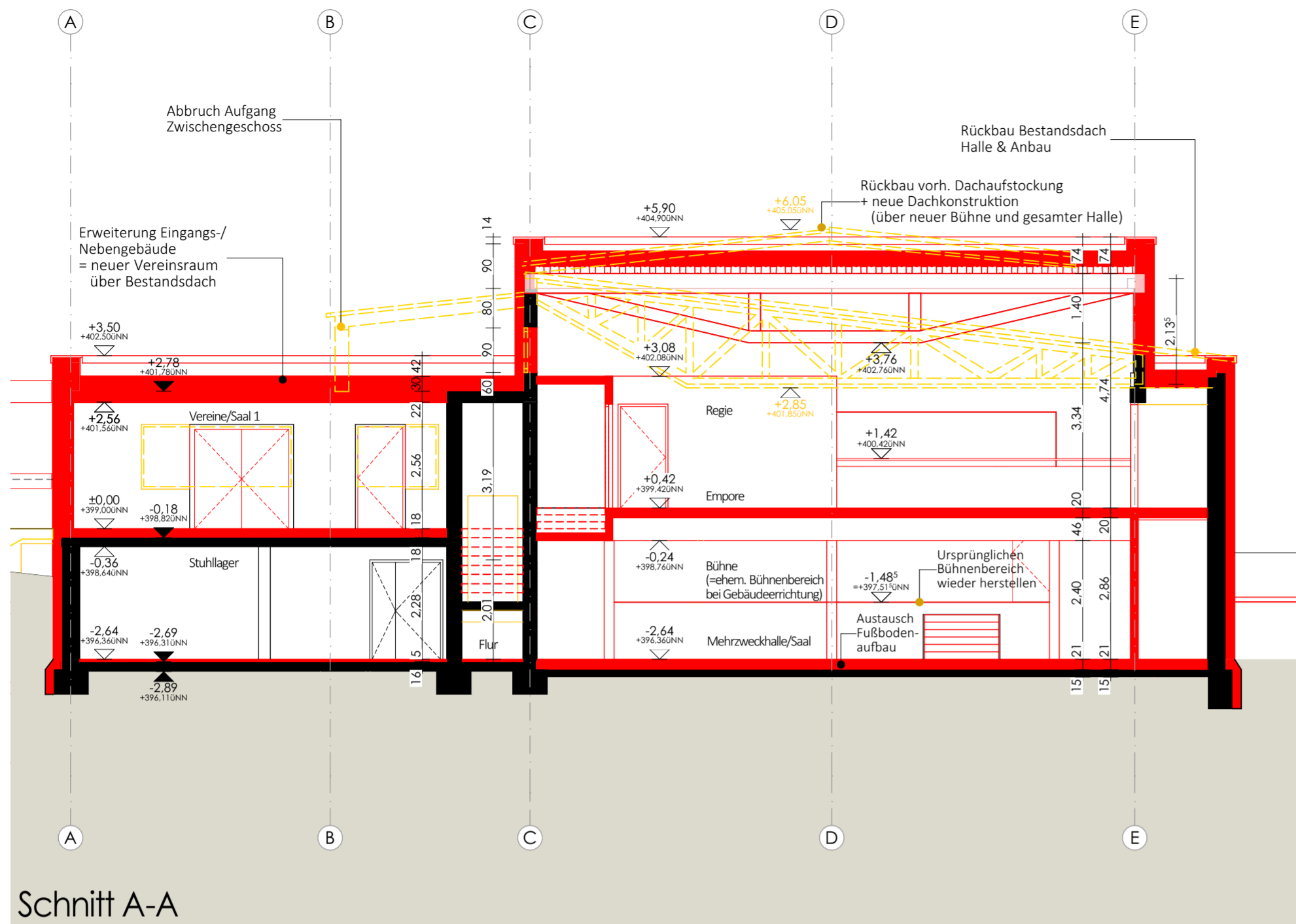

Schnitt A-A

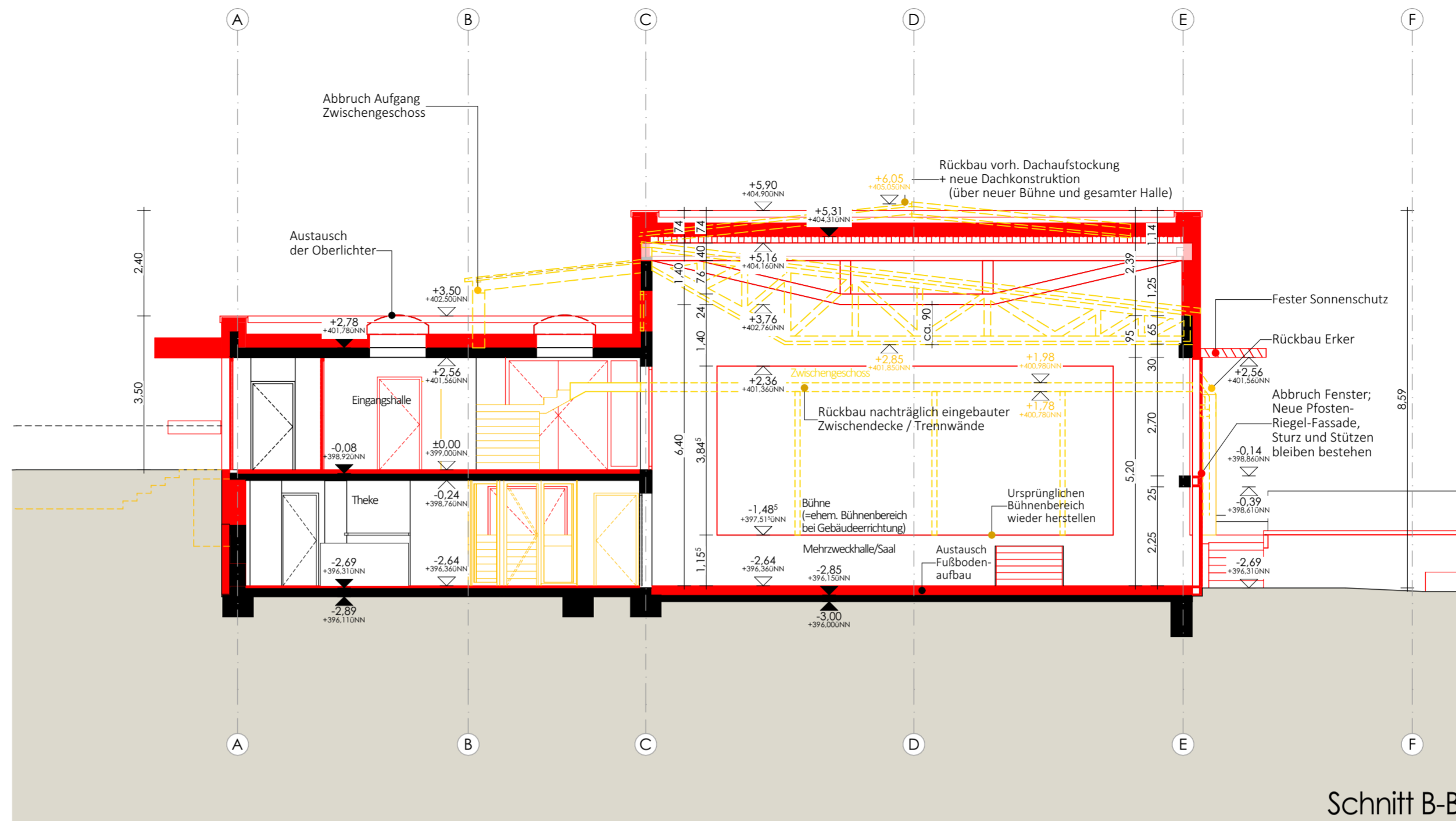

Schnitt B-B

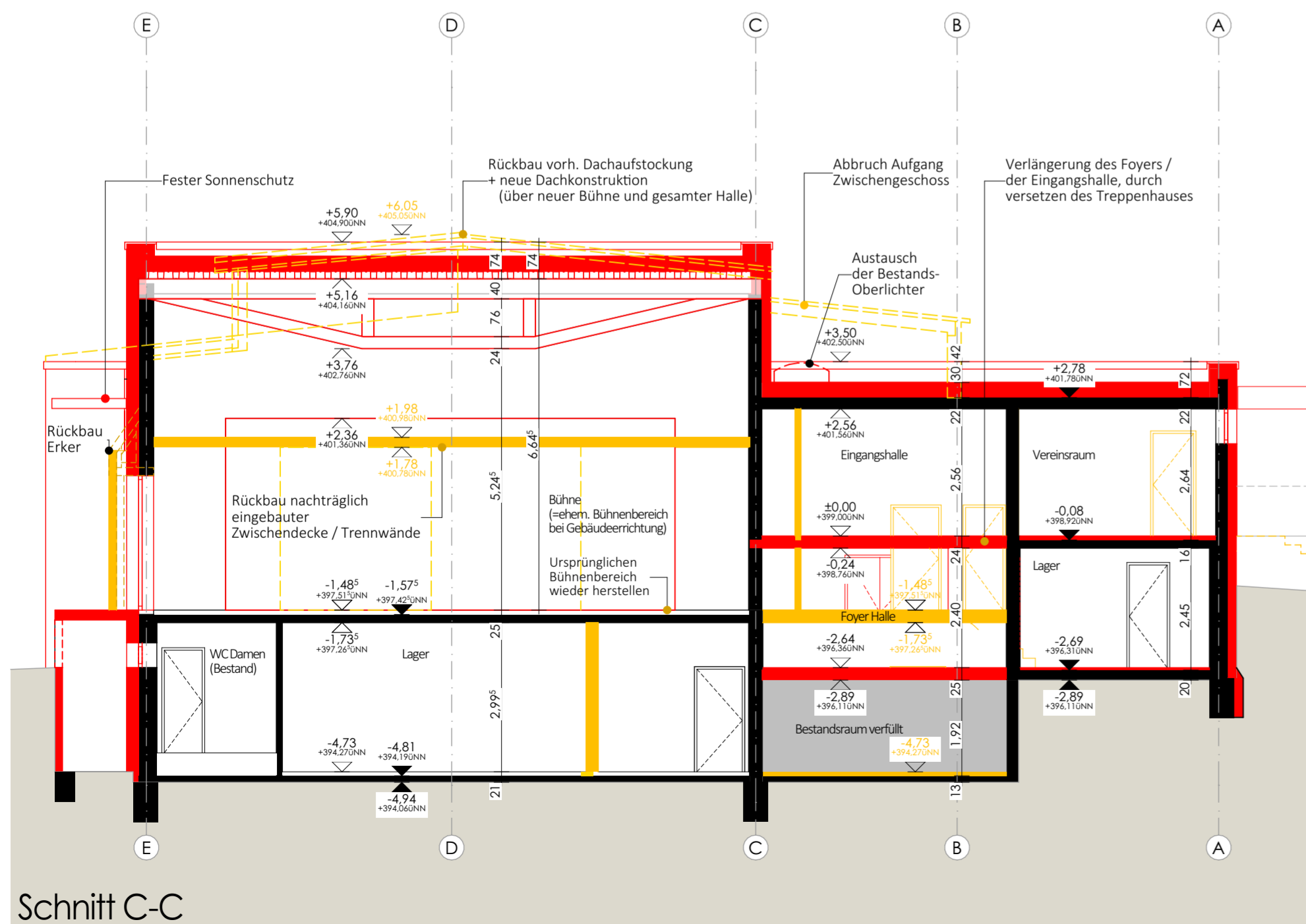

Schnitt C-C

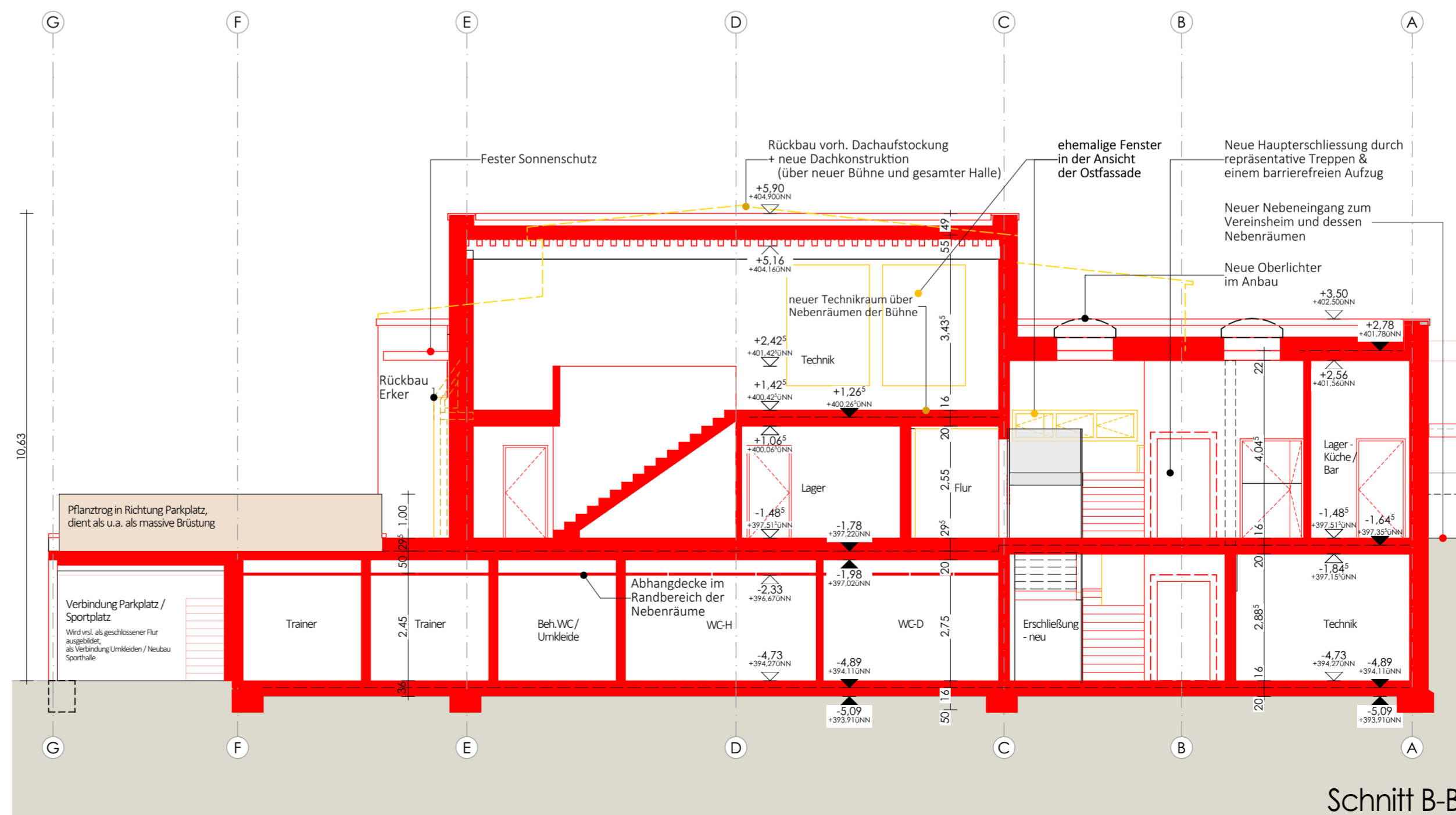

Schnitt B-B

**Legende**

- Bestand
- Neubau
- Abbruch

PROJEKTION	PLANUNGSPHASE	GEWERK	PLANART	GESCHOSS	PLANNUMMER	INDEX
W04	4	A	SN	XX	001	00

0.00 OK FF8 EG = 399.00 ÜNN

BAUVORHABEN:

**Umbau und Erweiterung der Mehrzweckhalle Schlossborn Ringstraße 32 61479 Glashütten Schlossborn**

BAUHERR:

Gemeinde Glashütten  
Gemeindeverwaltung, Bürgerhaus  
Schloßborner Weg 2  
61479 Glashütten

PLANUNG / ARCHITEKTUR:

**GHP Architekten** Schling Vorsmann Weimann  
Partnerschaftsgesellschaft mbB  
Jean-Sauer-Weg 4 61440 Oberursel  
Tel 06171 6277-50 www.ghp-architekten.de

PLANINHALT:

**Schnitte**  
A-A; B-B; C-C; D-D

MASSSTAB:	BLATTGRÖSSE:	GEZEICHNET:	PLANSTAND:
1:100	DIN A2+	sf / cc	18.07.2023

PLANUNGSPHASE:  
**Genehmigungsplanung**