

PROTOKOLL

der 14. Sitzung der Gemeindevertretung der Gemeinde Glauburg der Gemeinde Glauburg am Montag, 30.01.2023

Sitzungstermin:	Montag, den 30.01.2023 von 20:00 Uhr bis 21:29 Uhr
Sitzungsort:	Bürgersaal, Dorfgemeinschaftshaus Stockheim Glauburg
Anwesenheiten:	(Anwesenheitsliste entfernt)
Entschuldigt: Sitzungsleitung:	Vorsitzender der Gemeindevertretung Stephan Schmid
Schriftführung:	Carina Heidkamp

Die Vorsitzender der Gemeindevertretung begrüßt die Anwesenden und stellt fest, dass die Gemeindevertretung beschlussfähig ist; zur heutigen Sitzung wurde ordnungsgemäß geladen.

Gegen die Tagesordnung ergeben sich keine Einwände. Sie wird somit angenommen.

Tagesordnungspunkt 1 Kommunalpolitische Anfragen

Tagesordnungspunkt 1.1 Bürger/innen

Hierzu liegen keine Wortmeldungen vor.

Tagesordnungspunkt 1.2 Gemeindevertreter/innen

Grundsteuerreform

Seitens der FWG wird angefragt, ob die Grundsteuererklärungen für die öffentlichen Liegenschaften bereits erfolgt sind. Frau Bürgermeisterin Henrike Strauch bejahte diese Frage.

Neues Baugebiet

Seitens der Fraktion Bündnis 90/die Grünen wird angefragt, in welchem Zeitraum die Grundstücke für das neue Baugebiet, die von der HLG erworben wurden, wiederverkauft werden müssen. Frau Bürgermeisterin Henrike Strauch gibt zur Antwort, dass ein Verkauf innerhalb von 10 Jahren nach Vertragsbeginn mit der HLG, die Grundstücke verkauft sein müssen.

Alle weiteren Fakten, wie Bebauung usw. kann seitens der Gemeindevertretung im Rahmen des Verfahrens beschlossen werden.

Weitere Wortmeldungen liegen nicht vor.

Tagesordnungspunkt 2 Genehmigung der Tagesordnung

Gegen die Tagesordnung ergeben sich keine Einwände. Sie wird somit angenommen.

Tagesordnungspunkt 3
Genehmigung des Protokolls der letzten Sitzung vom 12.12.2022

Das Protokoll der letzten Sitzung wird ohne Anmerkungen genehmigt.

Tagesordnungspunkt 4
Kindergartenjahresbericht 2021/2022

[VL-14/2023](#)

Der Vorsitzende des SKS-Ausschuss Herr Thomas Koob berichtet kurz aus der vergangenen SKS-Ausschusssitzung und erläutert den Kindergartenjahresbericht 2021/2022.

Frau Bürgermeisterin Henrike Strauch ergänzt und teilt mit, dass seitens der Verwaltung ein Anschreiben an den Ministerpräsident Boris Rhein bzgl. der schlechten Bedienungen im Kindergartenbereich ging. Er habe dieses an das zuständige Sozialministerium an Herrn Klose weitergeleitet. Ein Antwortschreiben seinerseits erhielt die Verwaltung am heutigen Tag. Die Schreiben werden den Gremienmitgliedern zur Kenntnis weitergeleitet.

Beschluss:

Die Gemeindevertretung nimmt den Kindergartenjahresbericht 2021/2022 zur Kenntnis.

Beschlussfähigkeit		Abstimmungsergebnis		
Mitgliederzahl	davon anwesend	dafür	dagegen	Stimmhaltungen
15	13	0	0	0

Tagesordnungspunkt 5
Antrag der SPD
Kinder und Jugendpartizipation

[VL-15/2023](#)

Der Vorsitzende des SKS-Ausschuss Herr Thomas Koob berichtet aus der vergangenen SKS-Ausschusssitzung.

Beschluss:

Die Gemeindevertretung beschließt, dass grundsätzlich eine Kinder und Jugendpartizipation durchgeführt werden soll. Hierzu soll erstmals einmal die Einrichtung eines Runden Tisches für Kinder und Jugendliche erfolgen.

Die Beteiligten sind im vorliegenden Antrag genannt. Des Weiteren soll der Jugendbeauftragter hinzugeladen werden.

Nach der Kick-off Veranstaltung können weiter Maßnahmen erfolgen.

Beschlussfähigkeit		Abstimmungsergebnis		
Mitgliederzahl	davon anwesend	dafür	dagegen	Stimmhaltungen
15	13	13	0	0

Tagesordnungspunkt 6 Gebührenordnung zur Friedhofsordnung der Gemeinde Glauburg

[VL-13/2023](#)

Frau Bürgermeisterin Henrike Strauch erläutert den Sachverhalt, dass seitens der Verwaltung nochmals die Gebührenordnung zur Friedhofsordnung der Gemeinde Glauburg überarbeitet wurde. Der im Dezember getätigte Beschluss seitens der Gemeindevertretung muss im § 8 Abs. 2 geändert werden.

Die Beleihungsgebühr für ein Familiengrab beträgt 2.000,- € und verteilt sich auf 30 Jahre. Somit kommt der ungerade Betrag i.H.v. 66,67 € zustande. Eine Abrundung dieses Betrages auf 65,- € hätte zur Folge, dass die Beleihungsgebühr von 2.000,- € nicht stimmt.

Des Weiteren wird aufgrund der steigenden Kosten empfohlen, die im § 12 genannten Verwaltungsgebühren in Abs. c auf 60,00 € und d auf 40,00 € anzupassen.

Beschluss:

Die Gemeindevertretung beschließt die Gebührenordnung zur Friedhofsordnung der Gemeinde Glauburg, in dem vorliegenden Entwurf.

Beschlussfähigkeit		Abstimmungsergebnis		
Mitgliederzahl	davon anwesend	dafür	dagegen	Stimmhaltungen
15	13	13	0	0

Tagesordnungspunkt 7 Über- und außerplanmäßige Ausgaben 2022

[VL-9/2023](#)

Frau Bürgermeisterin Henrike Strauch erläutert den Sachverhalt und weist auf die erweiternde Anlage der verfügbaren Mittel hin.

Seitens der FWG-Fraktion wird die über und außerplanmäßigen Ausgabenliste/Darstellung weiter bemängelt.

Für die Mitglieder ist nach wie vor nicht erkenntlich, wenn Rechnungen nach der Überschreitung des Budgets alle nach zeitlicher Abfolge auflisten, wie die ÜPL tatsächlich zustande kommen.

Nach einer regen Diskussion wird seitens der FWG-Fraktion und der CDU-Fraktion gebeten, dass man die Liste der über- und außerplanmäßigen Ausgaben im Ältestenrat nochmals thematisiert.

Zwei Mitglieder der Gemeindevertretung haben zum Abstimmungszeitpunkt den Raum verlassen.

Beschluss:

„Die Gemeindevertretung beschließt die über- und außerplanmäßigen Ausgaben i.H.v. insgesamt 84.013,15 €.“

Beschlussfähigkeit		Abstimmungsergebnis		
Mitgliederzahl	davon anwesend	dafür	dagegen	Stimmhaltungen

15	11	11	0	0
----	----	----	---	---

Tagesordnungspunkt 8

Wahl zur/zum Schriftführer/in für die Protokollführung der Sitzungen der Gemeinde Glauburg

[VL-2/2023](#)

Der Vorsitzende der Gemeindevertretung Herr Stephan Schmid erläutert den Sachverhalt.

Aufgrund der Neueinstellung im Bereich Bildung und Soziales wird seitens der Gemeindeverwaltung vorgeschlagen, den Sammelpool an Schriftführer und Schriftführerinnen für die Protokollführung der Sitzungen der Gemeinde Glauburg, um eine Person zu erweitern.

Die Gruppe, der dann einsetzbaren Mitarbeitern, für die Protokollführung einer Sitzung wird um folgende Verwaltungsangestellte ergänzt:

- Frau Sarah Adler

Seitens des Gemeindevorstandes wird gemäß § 61 Abs. 2 HGO Frau Sarah Adler zur Wahl vorgeschlagen.

Beschluss:

Die Gemeindevertretung wählt Frau Sarah Adler zur weiteren Schriftführerin für die Protokollführung der nicht öffentlichen und öffentlichen Sitzungen der Gemeinde Glauburg.

Beschlussfähigkeit		Abstimmungsergebnis		
Mitgliederzahl	davon anwesend	dafür	dagegen	Stimmhaltungen
15	13	13	0	0

Tagesordnungspunkt 9

Mitteilungen des Gemeindevorstandes

1. Leitbild der Gemeinde Glauburg

Das Leitbild wurde dem Gemeindevorstand zur Kenntnis ausgehändigt.

Frau Bürgermeisterin Strauch erläutert die Ergebnisse des Leitbildes und informiert den Gemeindevorstand darüber, dass sich die Verwaltung in regelmäßigen Abständen das Leitbild ansehen wird, um herauszufinden welche Maßnahmen bereits umgesetzt wurden und was noch realisiert werden muss. Der Gemeindevorstand nimmt das Leitbild zur Kenntnis.

2. Anschaffung eines mobilen Datenspeichers - Externe Festplatte

Der Gemeindevorstand beschließt die Umstellung der Anbindung an das WAN der Ekom21 von einer 25/5er VDSL Leitung auf eine 50/10er VDSL Leitung für einmalig 700,- € + MwSt. sowie monatlich 245,- € + MwSt.

3. Bauhof „Auf den Stockäckern“ Auftrag Heizungsanlage

Der Gemeindevorstand beschließt, den Auftrag für die Lieferung und Montage einer Dunkelstrahlheizung an die Firma Vacutant aus 33175 Bad Lippspringe zum Angebotspreis von brutto 21.139,16 € zu vergeben.

4. Wechsel der Monitoring-/Patchmanagement Software

Der Gemeindevorstand beschließt, die Anschaffung der Fernwartungs- und Monitoringsoftware von TeamViewer zur Aufrechterhaltung der Funktion und Sicherheit des Gemeinденetzwerks für derzeit 1.076,95 € pro Jahr.

5. Maßnahmenplan bei außergewöhnlichen Schadensereignissen

Der Gemeindevorstand hat den Maßnahmenplan bei außergewöhnlichen Schadensereignissen in der Gemeinde Glauburg zur Kenntnis genommen. In der Verwaltung wurde diese besprochen und mit der Freiwilligen Feuerwehr vereinbart, dass TEL und Verwaltungsstab eine gemeinsame Übung durchführen werden.

6. Maßnahmen- und Handlungsplan gemäß der Trinkwasserverordnung

Der Gemeindevorstand hat den Maßnahmen- und Handlungsplan gemäß der Trinkwasserverordnung zur Kenntnis genommen. Aufgrund der interkommunalen Zusammenarbeit wird dieser auch der Gemeinde Ranstadt zur Verfügung gestellt.

7. Ergänzung Bestuhlung Mehrzweckhalle

Der Gemeindevorstand beschließt, die Fa. Spectrum zu beauftragen 50 weitere Stühle der gleichen Bauart und Optik für die Mehrzweckhalle Glauburg zu liefern. Die Höhe der Auftragssumme beträgt brutto 7.582,68 €. Die Gelder sollen aus Resten der Baumaßnahme finanziert werden.

Glauburg, den 18.10.2023

gez. Carina Heidkamp

Schriftführerin

gez. Stephan Schmid

Vorsitzender der Gemeindevertretung



Beschlussvorlage

- öffentlich -

VL-14/2023

Abteilung	Hauptamt
Verfasser	Carina Heidkamp
Datum	23.01.2023

Betreff:

Kindergartenjahresbericht 2021/2022

Beratungsfolge	Termin	Beratungsaktion
Gemeindevertretung der Gemeinde Glauburg	30.01.2023	zur Kenntnis

Sachdarstellung / Erläuterungen:

Der Kindergartenbericht hat das Ziel, den Mitgliedern der Gemeindegremien, den Elternbeiräten der Gemeinde, der Kindergartenbelegschaft und der interessierten Öffentlichkeit einen aktuellen Überblick über den Bedarf an Kindergartenplätzen und den Bedarf an Stellen im Kindergarten zu geben. Er kann den politischen Gremien und der Verwaltung als Entscheidungshilfe für Maßnahmen zur Erhaltung und einer evtl. Erweiterung oder Reduzierung des Angebotes bzw. der Belegschaft für das kommende Kindergartenjahr und darüber hinaus dienen.

Dieser Bericht sollte jährlich aktualisiert und den Gremien zur Kenntnis vorgelegt werden.
Beschlussvorschlag:

Der SKS-Ausschuss nimmt den Kindergartenjahresbericht 2021/2022 zur Kenntnis und reicht diesen zurück an die Gemeindevertretung.

Beschlussvorschlag:

Die Gemeindevertretung nimmt den Kindergartenjahresbericht 2021/2022 zur Kenntnis.

Haushaltsrechtliche Darstellung:

./.

DER GEMEINDEVORSTAND
DER GEMEINDE GLAUBURG

gez.

Henrike Strauch
Bürgermeisterin



Beschlussvorlage

- öffentlich -

VL-15/2023

Abteilung	Hauptamt
Verfasser	Carina Heidkamp
Datum	23.01.2023

Betreff:

Antrag der SPD Kinder und Jugendpartizipation

Beratungsfolge	Termin	Beratungsaktion
Gemeindevertretung der Gemeinde Glauburg	30.01.2023	beschließend

Sachdarstellung / Erläuterungen:

Seitens der SPD-Fraktion wird der Antrag gestellt einen Runden Tisch für Kinder und Jugendliche einzurichten.

Seitens des SKS-Ausschuss wird empfohlen, dass grundsätzlich eine Kinder und Jugendpartizipation durchgeführt werden soll. Hierzu soll erstmals einmal die Einrichtung eines Runden Tisches für Kinder und Jugendliche erfolgen.

Die Beteiligten sind im vorliegenden Antrag genannt. Des Weiteren soll der Jugendbeauftragter hinzugeladen werden.

Nach der Kick-off Veranstaltung können weiter Maßnahmen erfolgen.

Beschlussvorschlag:

Die Gemeindevertretung beschließt, dass grundsätzlich eine Kinder und Jugendpartizipation durchgeführt werden soll. Hierzu soll erstmals einmal die Einrichtung eines Runden Tisches für Kinder und Jugendliche erfolgen.

Die Beteiligten sind im vorliegenden Antrag genannt. Des Weiteren soll der Jugendbeauftragter hinzugeladen werden.

Nach der Kick-off Veranstaltung können weiter Maßnahmen erfolgen.

Haushaltsrechtliche Darstellung:

./.

DER GEMEINDEVORSTAND
DER GEMEINDE GLAUBURG

gez.

Henrike Strauch
Bürgermeisterin



Beschlussvorlage	
- öffentlich -	
VL-13/2023	
Abteilung	Hauptamt
Verfasser	Carina Heidkamp
Datum	23.01.2023

Betreff:

Gebührenordnung zur Friedhofsordnung der Gemeinde Glauburg

Beratungsfolge	Termin	Beratungsaktion
Gemeindevorstand	25.01.2023	vorberatend
Gemeindevertretung der Gemeinde Glauburg	30.01.2023	beschließend

Sachdarstellung / Erläuterungen:

Seitens der Verwaltung wurde nochmals die Gebührenordnung zur Friedhofsordnung der Gemeinde Glauburg überarbeitet. Der im Dezember getätigte Beschluss seitens der Gemeindevertretung muss im § 8 Abs. 2 geändert werden.

Die Beleihungsgebühr für ein Familiengrab beträgt 2.000,- € und verteilt sich auf 30 Jahre. Somit kommt der ungerade Betrag i.H.v. 66,67 € zustande. Eine Abrundung dieses Betrages auf 65,- € hätte zur Folge, dass die Beleihungsgebühr von 2.000,- € nicht stimmt.

Seitens des Gemeindevorstand wird daher empfohlen, den im § 8 Abs. genannte Betrag i.H.v. 66,67 € für die Verlängerung des Nutzungsrechtes an einer Wahlgrabstätte zu beschließen.

Des Weiteren wird aufgrund der steigenden Kosten empfohlen, die im § 12 genannten Verwaltungsgebühren in Abs. c auf 60,00 € und d auf 40,00 € anzupassen.

Der Vorlage wird die Gebührenordnung zur Friedhofsordnung der Gemeinde Glauburg beigelegt.

Beschlussvorschlag:

Die Gemeindevertretung beschließt die Gebührenordnung zur Friedhofsordnung der Gemeinde Glauburg, in dem vorliegenden Entwurf.

Haushaltsrechtliche Darstellung:

./.

DER GEMEINDEVORSTAND
DER GEMEINDE GLAUBURG

gez.
Henrike Strauch
Bürgermeisterin

Gebührenordnung zur Friedhofsordnung der Gemeinde Glauburg

Aufgrund der §§ 5 und 93 Abs. 1 der Hessischen Gemeindeordnung (HGO) in der Fassung der Bekanntmachung v. 07.03.2005 (GVBl. I S. 142), zuletzt geändert durch Gesetz zur Änderung des Hessischen Kommunalwahlgesetzes und anderer Vorschriften aus Anlass der Corona-Pandemie vom 11.12.2020 (GVBl. S. 915), der §§ 1 bis 6 a und 9, 10 des Hessischen Gesetzes über kommunale Abgaben v. 24.03.2013 (GVBl. I S. 134) zuletzt geändert durch Gesetz vom 28. Mai 2018 (GVBl. S. 247) und des § 41 der Friedhofsordnung der Gemeinde Glauburg vom 04.07.2016 hat die Gemeindevertretung in der Sitzung vom 12.12.2022 die Gebührenordnung für die Friedhöfe der Gemeinde Glauburg beschlossen:

I. Gebührenpflicht

§ 1

Gebührenerhebung

Für die Benutzung der Friedhöfe und ihrer Einrichtungen und Anlagen werden für Leistungen nach der Friedhofsordnung der Gemeinde Glauburg vom 04.07.2016 Gebühren nach dieser Gebührenordnung erhoben.

§ 2

Gebührensschuldner

- (1) Schuldnerin oder Schuldner der Gebühren für Leistungen nach der Friedhofsordnung sind:
- a) Die Antragstellerin oder Antragsteller.
 - b) Bei Bestattungen die Personen, die nach dem Hessischen Friedhofs- und Bestattungsgesetz (FBG) bei Verstorbenen die erforderlichen Sorgemaßnahmen zum Schutz der Gesundheit und der Totenruhe zu veranlassen haben.

Angehörige in diesem Sinne sind der Ehegatte, der Lebenspartner nach dem Lebenspartnerschaftsgesetz, Kinder, Eltern, Enkel, Geschwister sowie Adoptiveltern und –kinder.

Lebte der Verstorbene zum Zeitpunkt seines Todes in einem Krankenhaus, einer Pflege- oder Gefangenenanstalt, einem Heim, einem Lager, einer Sammelunterkunft oder einer ähnlichen Einrichtung, so ist der Leiter/-in dieser Einrichtung oder deren Beauftragte Verpflichteter im obigen Sinne, wenn Angehörige innerhalb der für die Bestattung bestehenden Zeit nicht aufzufinden sind.

- c) Bei Umbettungen und Wiederbestattungen i. S. v. § 13 Abs. 2 – 4 der Friedhofsordnung ausschließlich die Antragstellerin oder der Antragsteller.
- d) Diejenige Person, die sich der Gemeinde gegenüber schriftlich zur Tragung der Kosten verpflichtet hat.

- (2) Mehrere Verpflichtete haften als Gesamtschuldner.

§ 3

Entstehung der Gebührenschuld, Fälligkeit

- (1) Die Gebührenschuld entsteht mit der Inanspruchnahme von Leistungen nach der Friedhofsordnung.
- (2) Die Gebühren sind 4 Wochen nach Bekanntgabe des entsprechenden Gebührenbescheides fällig.

§ 4

Rechtsbehelfe/Zwangsmittel

- (1) Die Rechtsbehelfe gegen Gebührenbescheide aufgrund dieser Satzung regeln sich nach den Bestimmungen der Verwaltungsgerichtsordnung (VwGO) in der jeweils gültigen Fassung.
- (2) Für die zwangsweise Durchsetzung der im Rahmen dieser Satzung erlassenen Gebührenbescheide gelten die Vorschriften des Hessischen Verwaltungsvollstreckungsgesetzes in der jeweils gültigen Fassung.

II. Gebühren

§ 5

Gebühren für die Benutzung der Trauerhalle Stockheim

- | | | |
|-----|---|----------|
| (1) | Benutzung der Trauerhalle Stockheim, pauschal | 200,00 € |
| (2) | Benutzung der Trauerhalle Stockheim, pauschal
ohne Beisetzung auf einem gemeindeeigenen Friedhof | 300,00 € |

§ 6

Bestattungsgebühren

- (1) Für Bestattungen werden folgende Gebühren erhoben:

- | | | |
|-----|---|------------|
| a) | Bei der Bestattung der Leiche Verstorbener ab dem vollendeten 5. Lebensjahr | |
| | 1) in einem Reihengrab | 1.100,00 € |
| | 2) in einem Familiengrab (Erstbestattung) | 1.100,00 € |
| | 3) je weitere Bestattung in einem Familiengrab | 1.200,00 € |
| b) | Bei der Bestattung der Leiche Verstorbener bis zum vollendeten 5. Lebensjahr | |
| | 1) in einem Reihengrab | 540,00 € |
| | 2) in einem Familiengrab | 540,00 € |
| c) | für die Beisetzung von Aschenurnen | |
| | 1) in einer Urnenreihengrabstätte | 700,00 € |
| | 2) in einer Urnenwahlgrabstätte je Urne | 700,00 € |
| | 3) in einer Grabstätte für Erdbestattung je Urne | 700,00 € |
| (2) | Für Bestattungen außerhalb der Bestattungszeiten gemäß § 10 Abs. 4 der Friedhofsordnung sowie an Sonn- und Feiertagen wird ein Zuschlag in Höhe von berechnet. | 450,00 € |
| (3) | Für die Bestattung einer Frühgeburt unter 6 Monaten, für die keine besondere Grabstätte in Anspruch genommen wird, die Hälfte der Gebühr, die für die Leiche eines Kindes unter 5 Jahren zu zahlen ist. | |
| (4) | Für Bestattungen in Stillen Grabstellen werden folgende Gebühren erhoben: | |
| | a) in einer Urnenreihengrabstätte | 1.450,00 € |
| | b) in einer Urnengrabstätte (Tiefengrab) | 1.550,00 € |
| | c) in einer Urnengrabstätte (Baumbestattung) | 950,00 € |

Die Grabplatten und Baumringe für die stillen Grabstellen sind in den zuvor genannten Gebühren enthalten.

§ 7

Umbettungsgebühren

Die Umbettung einer Leiche oder einer Aschurne darf nur von einem Bestattungsunternehmen ausgeführt werden. Die hierbei entstehenden Kosten sind in voller Höhe durch die Auftraggeber zu erstatten.

§ 8**Erwerb von Nutzungsrechten an Wahlgrabstätten für Erdbestattungen**

- (1) Für die Überlassung einer Wahlgrabstätte für Erdbestattungen für die Dauer von 30 Jahren (Nutzungszeit gem. § 21 Abs. 1 der Friedhofsordnung) und die Nutzung der Friedhofseinrichtungen und –anlagen werden folgenden Gebühren erhoben
- | | |
|--|------------|
| a) Familiengrab (2 Grabstellen) | 2.000,00 € |
| b) für jede weitere Grabstelle im Familiengrab | 1.000,00 € |
- (2) Für die Verlängerung des Nutzungsrechtes an einer Wahlgrabstätte (§21 Abs. 1 und 3 der Friedhofsordnung) werden folgende Gebühren erhoben
- | | |
|--|-----------------------------------|
| bei Wahlgrabstätten
je Grabstelle und Jahr der Verlängerung | 65,00 € 66,67 € |
|--|-----------------------------------|
- (3) Für den Wiedererwerb einer Wahlgrabstätte gelten Abs. 1 und 2 entsprechend.

§ 9**Erwerb von Nutzungsrechten an Reihengrabstätten**

Für die Überlassung einer Reihengrabstätte und die Nutzung der Friedhofseinrichtungen und –anlagen für die Dauer von 30 Jahren (Nutzungszeit gem. § 21 Abs. 1 der Friedhofsordnung) werden folgende Gebühren erhoben:

- | | |
|--|------------|
| a) Reihengrab zur Beisetzung eines Verstorbenen
im Alter bis zu 5 Jahren (Kindergrab) | 320,00 € |
| b) Reihengrab zur Beisetzung eines Verstorbenen
über 5 Jahre | 1.200,00 € |

§ 10**Erwerb von Nutzungsrechten an Urnenwahlgrabstätten
und Einzelurnengrabstätten**

- (1) Für die Überlassung einer Urnenwahlgrabstätte für die Dauer von 25 Jahren (Nutzungszeit gem. § 25 Abs. 1 der Friedhofsordnung) und die Nutzung der Friedhofseinrichtungen und –anlagen werden folgenden Gebühren erhoben
- | | |
|--|------------|
| | 1.000,00 € |
|--|------------|
- (2) In einer Urnenwahlgrabstätte können bis zu - 4 Urnen - beigesetzt werden.
- (3) Für die Verlängerung des Nutzungsrechtes an einer Urnenwahlgrabstätte (§25 der Friedhofsordnung) werden folgende Gebühren erhoben
- | | |
|---|---------|
| bei Urnenwahlgrabstätten
je Grabstelle und Jahr der Verlängerung | 40,00 € |
|---|---------|

- (4) Für den Wiedererwerb einer Wahlgrabstätte gelten Abs. 1 und 2 entsprechend.
- (5) Für die Überlassung einer Urnenreihengrabstätte für die Dauer von 25 Jahren (Nutzungszeit gem. § 25 Abs. 1 der Friedhofsordnung) und die Nutzung der Friedhofseinrichtungen und –anlagen werden folgenden Gebühren erhoben wird folgende Gebühr erhoben 550,00 €
- (6) Für die Überlassung einer stillen Urnenreihengrabstätte für die Dauer von 25 Jahren werden folgenden Gebühren erhoben 550,00 €
- (7) Für die Überlassung einer stillen Urnenreihengrabstätte (Tiefengrab) für die Dauer von 25 Jahren werden folgenden Gebühren erhoben 950,00 €
- (8) Für die Überlassung einer Baumgrabstätte (Urne) für die Dauer von 25 Jahren werden folgenden Gebühren erhoben 750,00 €

§ 11

Gebühren für die Grabräumung

- (1) Für die Räumung einer Grabstätte durch die Friedhofsverwaltung bzw. von ihr beauftragte Dritte (§36 Abs. 2 der Friedhofsordnung) werden folgende Gebühren erhoben:
- a) Für die Beseitigung von Grabmalen, Abdeckplatten, Fundamenten, Befestigungsmaterialien und Grabeinfassungen
- | | |
|--|----------|
| 1) bei Reihengrabstätten, Urnenreihengrabstätten und einstelligen Wahl-/Urnenwahlgrabstätten (mit und ohne Abdeckplatte) | 300,00 € |
| 2) bei mehrstelligen Wahl-/Urnenwahlgrabstätten (mit und ohne Abdeckplatte) | 540,00 € |
| 3) Kinder- und Urnenreihengrab | 155,00 € |
| 4) unter Bezugnahme auf § 23 Abs. 3 der Friedhofsordnung | |
| a) bei stillen Urnenreihengrabstätten | 110,00 € |
| b) bei stillen Urnenreihengrabstätten (Tiefengrab) | 220,00 € |
| c) bei stillen Urnenreihengrabstätten (Baumgrab) | 60,00 € |
| d) bei anonymen Urnenreihengrabstätten | 0,00 € |
- b) die Grabräumungsgebühren entstehen abweichend von § 3 Abs. 1 bei Überlassung der Grabstätte.
- (2) Für die Räumung einer Grabstätte, die vor dem 01.01.2018 aufgestellt wurde (§ 39 Abs. 3 der Friedhofsordnung) werden bei der Durchführung der Arbeiten durch die Friedhofsverwaltung bzw. von ihr beauftragte Dritte folgende Gebühren erhoben:
- a) Für die Beseitigung von Grabmalen, Abdeckplatten, Fundamenten, Befestigungsmaterialien und Grabeinfassungen

1) bei Reihengrabstätten, Urnenreihengrabstätten und einstelligen Wahl-/Urnenwahlgrabstätten (mit und ohne Abdeckplatte)	300,00 €
2) bei mehrstelligen Wahl-/Urnenwahlgrabstätten (mit und ohne Abdeckplatte)	540,00 €
3) Kinder- und Urnenreihengrab	155,00 €

b) Die Gebühren entstehen nach erfolgter Abräumung.

- (3) Die Entsorgung der Grabsteine, Einfassungen und Fundamente kann von den Angehörigen in eigener Regie vorgenommen werden.
- (4) Kommen die Berechtigten ihrer Verpflichtung zur Entfernung der Anlagen auf Grabstellen nach Ablauf der Nutzungsrechte oder der Ruhefristen trotz zweimaliger schriftlicher Aufforderung nicht nach und müssen diese Arbeiten deshalb vom Friedhofsträger ausgeführt werden, so werden dafür die der Gemeinde entstandenen Kosten erhoben.
- (5) Die Abräumung der Gräber und ihre Einplanung sowie der Abtransport der Grabsteine, Einfassungen und Fundamente erfolgt durch die Angehörigen zu einem Sammelplatz auf dem Friedhofsgelände. Es besteht die Möglichkeit, diese Arbeiten auf den Bauhof zu übertragen. Der Aufwand wird auf Stundenbasis berechnet.

§ 12

Verwaltungsgebühren

- (1) Für Amtshandlungen und sonstige Verwaltungstätigkeiten der Friedhofsverwaltung, die sie auf Veranlassung oder überwiegend im Interesse einzelner vornimmt, erhebt die Gemeinde Glauburg folgende Verwaltungskosten (Gebühren und Auslagen). Kostenpflicht besteht auch, wenn ein auf Vornahme einer Amtshandlung oder sonstigen Verwaltungstätigkeit gerichteter Antrag oder ein Widerspruch zurückgenommen, abgelehnt oder zurückgewiesen, oder die Amtshandlung zurückgenommen oder widerrufen wird.
- | | | |
|----|--|----------------------------|
| a) | Für die Prüfung der Zulassungserfordernisse für gewerblich Tätige und die Ausstellung einer Berechtigungskarte (§ 9 der Friedhofsordnung) | |
| | 1) einmalig | 12,00 € |
| | 2) für die Dauer von 1 Jahr | 36,00 € |
| b) | Für die Prüfung und Zustimmung zu einer Umbettung von Leichen und Aschen (§ 13 Abs. 2 der Friedhofsordnung) | 30,00 € |
| c) | Für die Prüfung und Genehmigung der Errichtung und Veränderung von Grabmalen, Grabeinfassungen sowie sonstigen Grabausstattungen (§ 34 Friedhofsordnung) | 55,00 € 60,00 € |
| d) | Für die Anträge auf Räumung einer Grabstätte | 30,00 € 40,00 € |
- (2) Die Kostenschuld entsteht mit Eingang des Antrages. Die Verpflichtung zur Erstattung von Auslagen entsteht mit der Aufwendung des zu erstattenden Betrages.

(3) Die Verwaltungskosten werden sofort fällig.

(4) Zur Zahlung der Kosten ist verpflichtet,

- a) wer die Amtshandlung oder sonstige Verwaltungstätigkeit der Gemeinde veranlasst oder zu wessen Gunsten sie vorgenommen wird,
- b) wer die Kosten durch ein vor der zuständigen Gemeindebehörde abgegebene oder ihr mitgeteilten Erklärung übernommen hat,
- c) wer für die Kostenschuld eines anderen kraft Gesetzes haftet.

Mehrere Kostenschuldner haften als Gesamtschuldner.

§ 13

Inkrafttreten

Diese Satzung tritt zum 01.01.2023 in Kraft. Gleichzeitig tritt die Gebührenordnung zur Friedhofsordnung der Gemeinde Glauburg vom 12.12.2022 außer Kraft.

Glauburg, den 31.01.2023

DER GEMEINDEVORSTAND
DER GEMEINDE GLAUBURG

Henrike Strauch
Bürgermeisterin



Beschlussvorlage

- öffentlich -

VL-9/2023

Abteilung	Kämmerei
Verfasser	Carina Schmück
Datum	17.01.2023

Betreff:

Über- und außerplanmäßige Ausgaben 2022

Beratungsfolge	Termin	Beratungsaktion
Gemeindevorstand	25.01.2023	
Gemeindevertretung der Gemeinde Glauburg	30.01.2023	

Sachdarstellung / Erläuterungen:

Zur Deckung der ÜPL finden Sie Hinweise in der beigefügten Tabelle.
Über- und außerplanmäßige Ausgaben über 10.000,- € je Aufwandsbudget sind gemäß
der Haushaltssatzung 2022 von der Gemeindevertretung zu beschließen.

Beschlussvorschlag:

„Die Gemeindevertretung beschließt die über- und außerplanmäßigen Ausgaben i.H.v. insgesamt 84.013,15 €.“

Haushaltsrechtliche Darstellung:

Siehe Anlage

GEMEINDEVORSTAND DER
GEMEINDE GLAUBURG

Henrike Strauch

Bürgermeisterin

Anlage
ÜPL 2022 und Bericht Verfügbare Mittel 2022

Abgleich verfügb. Mittel 2022

Gesamtergebnishaushalt

Gemeindevorstand der Gemeinde Glauburg

Nr.	Bezeichnung	Ergebnis Jahresabschl. 2020	Ansatz 2021	Ansatz 2022	Plan 2023	Plan 2024	Plan 2025
01	Privatrechtliche Leistungsentgelte	-89.204	-89.000	-120.520	-160.520	-205.520	-205.520
02	Öffentlich-rechtliche Leistungsentgelte	-1.301.417	-1.345.430	-1.224.450	-1.239.050	-1.269.050	-1.269.050
03	Kostensatzleistungen und -erstattungen	-390.478	-231.670	-187.960	-187.960	-187.960	-187.960
04	Bestandsveränderungen und aktivierte Eigenleistungen						
05	Steuern u. steuerähnliche Erträge einschl. Erträge aus gesetzlichen Umlagen	-3.320.385	-3.721.090	-4.274.600	-4.626.900	-4.687.000	-4.837.900
06	Erträge aus Transferleistungen	-118.547	-147.400	-151.200	-155.100	-159.200	-163.400
07	Erträge aus Zuweisungen und Zuschüssen für laufende Zwecke u. allgemeine Umlagen	-1.626.715	-1.550.200	-1.561.400	-1.533.320	-1.555.600	-1.578.480
08	Erträge aus der Auflösung von Sonderposten aus Investitionszuweisungen, -zuschüssen u. Investitionsbeiträgen	-286.227	-249.010	-497.130	-527.120	-619.810	-534.270
09	Sonstige ordentliche Erträge	-88.533	-79.830	-113.530	-93.530	-93.530	-93.530
10	Summe der ordentlichen Erträge (Nr. 1 bis 9)	-7.221.506	-7.413.630	-8.130.790	-8.523.500	-8.777.670	-8.870.110
11	Personalaufwendungen	2.229.709	2.508.060	2.653.540	2.708.490	2.763.500	2.819.650
12	Versorgungsaufwendungen	372.941	368.360	415.600	418.790	422.010	425.290
13	Aufwendungen für Sach- und Dienstleistungen	1.283.796	1.522.470	1.576.680	1.538.680	1.538.680	1.538.680
14	Abschreibungen	498.581	569.790	637.850	910.990	1.173.830	1.276.370
15	Aufwendungen für Zuweisungen und Zuschüsse sowie besondere Finanzaufwendungen	154.897	222.980	222.680	222.680	222.680	222.680
16	Steueraufwendungen einschl. Aufwendungen aus gesetzlichen Umlageverpflichtungen	2.371.334	2.292.800	2.410.800	2.425.800	2.425.800	2.425.800
17	Transferaufwendungen		500	500	500	500	500
18	Sonstige ordentliche Aufwendungen	3.566	3.960	4.140	4.140	4.140	4.140
19	Summe der ordentlichen Aufwendungen (Nr. 11 bis 18)	6.914.825	7.488.920	7.921.790	8.230.070	8.551.140	8.713.110
20	Verwaltungsergebnis (Nr. 10 ./ Nr. 19)	-306.681	75.290	-209.000	-293.430	-226.530	-157.000
21	Finanzerträge	-12.004	-9.700	-10.800	-10.800	-10.800	-10.800
22	Zinsen und andere Finanzaufwendungen	120.122	136.000	138.160	139.050	159.420	188.050
23	Finanzergebnis (Nr. 21 ./ Nr. 22)	108.117	126.300	127.360	128.250	148.620	177.250
24	Gesamtbetrag der ordentlichen Erträge (Nr. 10 und Nr. 21)	-7.233.510	-7.423.330	-8.141.590	-8.534.300	-8.788.470	-8.880.910
25	Gesamtbetrag der ordentlichen Aufwendungen (Nr.19 und Nr.22)	7.034.946	7.624.920	8.059.950	8.369.120	8.710.560	8.901.160
26	Ordentliches Ergebnis (Nr.24 ./ Nr.25)	-198.564	201.590	-81.640	-165.180	-77.910	20.250
27	Außerordentliche Erträge	-11.299					
28	Außerordentliche Aufwendungen	42.539	5.000	12.000			
29	Außerordentliches Ergebnis (Nr. 27 ./Nr. 28)	31.240	5.000	12.000			
30	Jahresergebnis (Nr. 26 und Nr. 29)	-167.324	206.590	-69.640	-165.180	-77.910	20.250
	Nachrichtlich (§2 Abs. 4 GemHVO):						
98	Summe der vorgetragenen Jahresfehlbeträge aus dem ordentlichen Ergebnis		---	---	---	---	---
98	Summe der vorgetragenen Jahresfehlbeträge aus dem außerordentlichen Ergebnis		---	---	---	---	---
	Summe der vorgetragenen Jahresfehlbeträge aus dem ordentlichen und dem außerordentlichen Ergebnis		---	---	---	---	---

Abgleich verfügb. Mittel 2022

Gesamtfinanzhaushalt							
Gemeindevorstand der Gemeinde Glauburg							
Nr.	Bezeichnung	Ergebnis 2020	Ansatz 2021	Ansatz 2022	Plan 2023	Plan 2024	Plan 2025
01	Privatrechtliche Leistungsentgelte	87.480	89.000	120.520	160.520	205.520	205.520
02	Öffentlich-rechtliche Leistungsentgelte	1.344.134	1.345.430	1.224.450	1.239.050	1.269.050	1.269.050
03	Kostensatzleistungen und -erstattungen	308.838	231.670	187.960	187.960	187.960	187.960
04	Einzahlungen aus Steuern und steuerähnlichen Erträgen einschließlich Erträgen aus gesetzlichen Umlagen	3.377.810	3.721.090	4.274.600	4.626.900	4.687.000	4.837.900
05	Einzahlungen aus Transferleistungen	138.533	147.400	151.200	155.100	159.200	163.400
06	Zuweisungen und Zuschüsse für laufende Zwecke und allgemeine Umlagen	1.610.157	1.550.200	1.561.400	1.533.320	1.555.600	1.578.480
07	Zinsen und sonstige Finanzeinzahlungen	6.805	9.700	10.800	10.800	10.800	10.800
08	Sonstige ordentliche Einzahlungen und sonstige außerordentliche Einzahlungen, die sich nicht aus Investitionstätigkeit ergeben	95.284	79.830	113.530	93.530	93.530	93.530
09	Summe der Einzahlungen aus laufender Verwaltungstätigkeit (Nrn. 1 bis 8)	6.969.041	7.174.320	7.644.460	8.007.180	8.168.660	8.346.640
10	Personalauszahlungen	-2.299.542	-2.547.160	-2.707.640	-2.762.590	-2.817.600	-2.873.750
11	Versorgungsauszahlungen	-292.210	-329.260	-361.500	-364.690	-367.910	-371.190
12	Auszahlungen für Sach- und Dienstleistungen	-1.089.416	-1.516.470	-1.570.180	-1.532.180	-1.532.180	-1.532.180
13	Auszahlungen für Transferleistungen		-500	-500	-500	-500	-500
14	Auszahlungen für Zuweisungen und Zuschüsse für laufende Zwecke sowie besondere Finanzauszahlungen	-173.406	-222.980	-222.780	-222.780	-227.080	-227.080
15	Auszahlungen f. Steuern einschl. Auszahlungen aus gesetzl. Umlageverpflichtungen	-2.311.145	-2.292.800	-2.410.700	-2.425.700	-2.421.400	-2.421.400
16	Zinsen und ähnliche Auszahlungen	-118.188	-138.000	-140.160	-141.050	-161.420	-190.050
17	Sonstige ordentliche Auszahlungen und sonstige außerordentliche Auszahlungen, die sich nicht aus Investitionstätigkeit ergeben	-20.283	-8.960	-16.140	-4.140	-4.140	-4.140
18	Summe der Auszahlungen aus laufender Verwaltungstätigkeit (Nrn. 10 bis 17)	-6.304.189	-7.056.130	-7.429.600	-7.453.630	-7.532.230	-7.620.290
19	Zahlungsmittelüberschuss oder Zahlungsmittelbedarf aus laufender Verwaltungstätigkeit (Saldo aus Nrn. 9 und 18)	664.852	118.190	214.860	553.550	636.430	726.350
20	Einzahlungen aus Investitionszuweisungen und -zuschüssen sowie aus Investitionsbeiträgen;	318.193	1.162.000	312.000	2.312.000	1.982.000	632.000
	davon zweckgebundene Einzahlungen für die ordentliche Tilgung von Investitionskrediten						
21	Einzahlungen aus Abgängen von Vermögensgegenständen des Sachanlagevermögens und des immateriellen Anlagevermögens	720	2.000				
22	Einzahlungen aus Abgängen von Vermögensgegenständen des Finanzanlagevermögens	42					
23	Summe der Einzahlungen aus Investitionstätigkeit (Nrn. 20 bis 22)	318.955	1.164.000	312.000	2.312.000	1.982.000	632.000
24	Auszahlungen für den Erwerb von Grundstücken und Gebäuden	-28.252	-2.515.000	-2.598.000	-3.523.000	-4.923.000	-2.233.000
25	Auszahlungen für Baumaßnahmen	-1.204.593	-275.000	-60.000	-1.520.000	-1.500.000	-1.000.000
26	Auszahlungen für Investitionen in das sonstige Sachanlagevermögen und immaterielle Anlagevermögen	-109.159	-221.600	-327.100	-655.500	-135.500	-135.500
27	Auszahlungen für Investitionen in das Finanzanlagevermögen	-1.710					
28	Summe der Auszahlungen aus Investitionstätigkeit (Nrn. 24 bis 27)	-1.343.714	-3.011.600	-2.985.100	-5.698.500	-6.558.500	-3.368.500
29	Zahlungsmittelüberschuss oder Zahlungsmittelbedarf aus Investitionstätigkeit (Saldo aus Nrn. 23 und 28)	-1.024.759	-1.847.600	-2.673.100	-3.386.500	-4.576.500	-2.736.500
30	Zahlungsmittelüberschuss oder Zahlungsmittelbedarf (Summe aus Nrn. 19 und 29)	-359.907	-1.729.410	-2.458.240	-2.832.950	-3.940.070	-2.010.150
31	Einzahlungen aus der Aufnahme von Krediten und wirtschaftlich vergleichbaren Vorgängen für Investitionen	2.061.000	1.847.600	2.673.100	3.386.500	4.576.500	2.736.500
32	Auszahlungen für die Tilgung von Krediten und wirtschaftlich vergleichbaren Vorgängen für Investitionen sowie an das Sondervermögen Hessenkasse;	-356.057	-455.800	-507.640	-509.990	-545.430	-622.570

Abgleich verfügb. Mittel 2022

Gesamtfinanzhaushalt							
Gemeindevorstand der Gemeinde Glauburg							
Nr.	Bezeichnung	Ergebnis 2020	Ansatz 2021	Ansatz 2022	Plan 2023	Plan 2024	Plan 2025
	davon Auszahlungen für die ordentliche Tilgung von Investitionskrediten	-298.985	-380.000	-424.260	-426.610	-462.050	-539.190
33	Zahlungsmittelüberschuss oder Zahlungsmittelbedarf aus Finanzierungstätigkeit (Saldo aus Nrn. 31 und 32)	1.704.943	1.391.800	2.165.460	2.876.510	4.031.070	2.113.930
34	Änderung des Zahlungsmittelbestandes zum Ende des Haushaltsjahres (Summe aus Nrn. 30 und 33)	1.345.036	-337.610	-292.780	43.560	91.000	103.780
35	Haushaltsunwirksame Einzahlungen (u.a. fremde Finanzmittel, Rückzahlung von angelegten Kassenmitteln, Aufnahme von Liquiditätskrediten)	114.730					
36	Haushaltsunwirksame Auszahlungen (u.a. fremde Finanzmittel, Anlegung von Kassenmitteln, Rückzahlung von Liquiditätskrediten)	-236.741					
37	Zahlungsmittelüberschuss/ Zahlungsmittelbedarf aus haushaltsunwirksamen Zahlungsvorgängen (Saldo aus Nrn. Nr. 35 und Nr. 36)	-122.011					
38	Gepl. Anfangsbestand/ Bestand an Zahlungsmitteln zu Beginn d. Haushaltsjahres (Verpflichtungsermächtigungen)	1.114.786	826.017	488.407	195.627	239.187	330.187
					(-950.000)	(-950.000)	(-950.000)
39	Geplante Veränderung des Bestandes/ Veränderung des Bestandes an Zahlungsmitteln (Nr. 34 und 37)	1.223.025	-337.610	-292.780	43.560	91.000	103.780
40	Geplanter Endbestand an Zahlungsmitteln/ Bestand an Zahlungsmitteln am Ende des Haushaltsjahres (Summe aus den Summen Nrn. 38 und 39) (Verpflichtungsermächtigungen)	2.337.811	488.407	195.627	239.187	330.187	433.967
					(-950.000)	(-950.000)	(-950.000)
	Nachrichtlich (§3 Abs. 3 GemHVO):						
	In den Einzahlungen aus Nr. 31 enthaltener Teilbetrag für Umschuldungen						
	In den Auszahlungen aus Nr. 32 enthaltener Teilbetrag für Umschuldungen						
	Zu Nr. 40: Nach §106 Abs. 1 S. 2 HGO vorzuhaltender Bestand an flüssigen Mitteln ohne Liquiditätskredite (Verpflichtungsermächtigungen)	-129.373,1	-135.171	-141.396	-98.981	-51.476,78	
					(-48.766)	(-675)	

Abgleich verfügb. Mittel 2022

Investitionsprogramm (§ 9 GemHVO)							
Gemeindevorstand der Gemeinde Glauburg							
Nr. Bezeichnung	Jahres- ergebnis 2020	Ansatz 2021	Ansatz 2022	Finanzplan 2023	Finanzplan 2024	Finanzplan 2025	Verpflichtungs- Ermächtigunge- n
01000101_1 * GWG Gemeindeorgane	0	0	0	0	0	0	0
01000201_1 GWG Rathaus	-388	-1.000	-1.000	-1.000	-1.000	-1.000	0
01000201_2 Verkauf von Sachanlagen	0	0	0	0	0	0	0
01000201_3 * Gestaltung der Internetseite	0	0	0	0	0	0	0
01000201_4 Ausstattung Rathaus	-2.131	-5.000	-15.000	-5.000	-5.000	-5.000	0
01000201_5 EDV Rathaus u. Büroausstattung	-7.022	-30.000	-30.000	-30.000	-30.000	-30.000	0
<i>Erläuterungen:</i> Digitalisierung							
01000201_6 * Neue Software	0	0	0	0	0	0	0
01000201_7 Umbau Rathaus	0	0	0	0	0	0	0
01000202_1 GWG Hauptverwaltung	0	-500	-500	-500	-500	-500	0
01000202_2 * GWG Hauptverwaltung EDV	0	0	0	0	0	0	0
01000202_3 EDV Hauptverwaltung	0	-5.000	-5.000	-1.500	-1.500	-1.500	0
01000301_1 * Anschaffung Beamer	0	0	0	0	0	0	0
01000301_2 GWG Finanzwesen	0	-500	-500	-500	-500	-500	0
01000301_3 EDV Finanzwesen	0	0	0	0	0	0	0
01000302_1 * GWG Kasse	0	0	0	0	0	0	0
01000303_1 * GWG Steueramt	0	0	0	0	0	0	0
01007777_1 * Wiesenmäher;Gabelhubwagen;Hochentaster	0	0	0	0	0	0	0
01007777_2 GWG Bauhof	-1.342	-5.000	-3.000	-3.000	-3.000	-3.000	0
01007777_3 Anschaffung Gerätschaften Bauhof	0	-5.000	-5.000	-5.000	-5.000	-5.000	0
01007777_4 Fahrzeuganschaffung Bauhof	-55.370	-20.000	-30.000	-20.000	-20.000	-20.000	0
01007777_5 Verkauf von Fahrzeugen u. Gerätschaften Bauhof	0	0	0	0	0	0	0
01007777_6 Umbau/Sanierung Auf den Stockäckern 1	0	0	0	0	0	0	0
02110102_1 Umgestaltung Servicebüro u. weitere Büros	0	0	0	0	0	0	0
02110102_2 EDV Bürgerbüro/Einwohnermeldeamt	0	0	0	0	0	0	0
02110103_1 GWG Standesamt	0	0	0	0	0	0	0
02110103_2 * Autista Lizenz	0	0	0	0	0	0	0
02110199_1 GWG Ordnungsamt	0	-300	-300	-300	-300	-300	0
02110199_2 Anschaffungen Ordnungsamt	-808	-30.500	-40.000	-500	-500	-500	0
<i>Erläuterungen:</i> Hälftige Anschaffungskosten Verkehrsüberwachung nach Ablauf Leasing (IKZ Ranstadt)							
02130101_1 * Anschaffung Tragkraftspritze	0	0	0	0	0	0	0
02130101_2 GWG Feuerwehr Stockheim	-1.916	-2.500	-2.500	-2.500	-2.500	-2.500	0
02130101_3 * Bodenerneuerung und Verschieferung Nordseite	0	0	0	0	0	0	0
02130101_4 Geräte u. Ausstattung FW Stockheim	0	0	0	0	0	0	0
02130101_5 * Zuschuss Stromerzeuger FW Stockheim	0	0	0	0	0	0	0
02130101_6 Energetische Sanierung FWGH Stockheim (KIP)	0	0	0	0	0	0	0
02130101_7 Fahrzeuganschaffung u. Aufrüstung FW Stockheim	0	0	0	0	0	0	0
<i>Erläuterungen:</i> Anschaffung ELW 1							
02130101_8 Zuschuss FW Stockheim u. Verkaufserlös	0	0	0	0	0	0	0
02130101_A Energetische Sanierung FWGH (KIP)	-20.880	0	0	0	0	0	0
02130101_B Zuschuss KIP für Sanierung FWGH	0	0	0	0	0	0	0
02130102_1 GWG Feuerwehr Glauburg	-696	-2.500	-2.500	-2.500	-2.500	-2.500	0
02130102_2 Fahrzeuganschaffung u. Aufrüstung FW Glauburg	0	0	0	-450.000	0	0	0
<i>Erläuterungen:</i>							

Abgleich verfügb. Mittel 2022

Investitionsprogramm (§ 9 GemHVO)							
Gemeindevorstand der Gemeinde Glauburg							
Nr. Bezeichnung	Jahres- ergebnis 2020	Ansatz 2021	Ansatz 2022	Finanzplan 2023	Finanzplan 2024	Finanzplan 2025	Verpflichtungs- Ermächtigunge n
Ersatzbeschaffung Feuerwehrfahrzeug							
02130102_3 Zuschuss Land Hessen u FW Glauberg zur Anschaffung	0	0	0	75.000	0	0	0
02130102_4 Zuschuss zur Anschaffung Feuerwehrfahrzeug	0	0	0	0	0	0	0
02130102_5 Energ. Sanierung FWGH Glauberg (KIP)	-36.576	0	0	0	0	0	0
02130102_6 Zuschuss energ. Sanierung FWGH Glauberg (KIP)	0	0	0	0	0	0	0
02130199_1 Ausstattung der Fw mit Digitalfunk BOS Hessen	0	-10.000	-10.000	-10.000	-10.000	-10.000	0
02130199_2 GWG Feuerwehr Allg.	26	-1.000	-1.000	-1.000	-1.000	-1.000	0
02130199_3 Zuschuss Feuerwehr f. Anschaffungen	0	0	0	0	0	0	0
02130199_4 Bau eines gemeinsamen Feuerwehrhauses	0	0	-50.000	0	0	0	0
02130199_5 Zuschuss Bau eines gemeinsamen Feuerwehrhauses	0	0	0	0	0	0	0
02130199_6 Verkauf Feuerwehrgerätehäuser	0	0	0	0	0	0	0
02130199_7 Einkleidung Atemschutzgeräteträger	0	-5.000	-5.000	0	0	0	0
04300199_1 * GWG Kulturelle Veranstaltungen	0	0	0	0	0	0	0
04320101_1 * GWG Heimatmuseum	0	0	0	0	0	0	0
04330101_1 Ablösung Kirchenbaulast -Zahlung	0	0	0	0	0	0	0
<i>Erläuterungen:</i> Zahlungspflicht endete 2013							
04330101_2 Landeszuschuss Kirchenbaulast	0	0	0	0	0	0	0
<i>Erläuterungen:</i> Zuschusszahlung endete 2013							
05410101_1 * Auflösung Stammkapital Flüchtlingshilfe Wetterau	0	0	0	0	0	0	0
05420201_1 GWG Flüchtlingshilfe	-739	-500	-500	-500	-500	-500	0
06210101_1 * Gestaltung Kreisel	0	0	0	0	0	0	0
06210101_2 * Zuschuss Gestaltung Kreisel	0	0	0	0	0	0	0
06450101_1 * Anschaffung für Jugendeinrichtungen	0	0	0	0	0	0	0
06450101_2 GWG Jugendarbeit allg.	0	0	0	0	0	0	0
06460101_1 EDV Kindertagesstätte	0	-1.000	-5.000	-1.000	-1.000	-1.000	0
06460101_2 GWG Kindertagesstätte	-3.166	-5.000	-10.000	-5.000	-5.000	-5.000	0
06460101_3 * Kauf KiTa-Bus	0	0	0	0	0	0	0
06460101_4 * Verkauf Kita-Bus	0	0	0	0	0	0	0
06460101_5 Kita Regenbogen inkl. Außenanlage	-2.030	0	-65.000	0	0	0	0
06460101_6 Ausstattung U3-Gruppe Kita	0	0	0	0	0	0	0
06460101_7 Zuschuss Anbau Kita U3	0	0	0	0	0	0	0
06460101_8 Neue Möbel Kita	-5.404	-5.000	-10.000	-2.000	-2.000	-2.000	0
06460101_9 Anschaffungen Kita	0	-20.000	-20.000	-10.000	-10.000	-10.000	0
06460101_A Anschaffung v. Sportgeräten u. Sonstigem a. Spende	0	-1.600	-1.600	0	0	0	0
<i>Erläuterungen:</i> Spenden aus den Jahren 2011 bis 2017 stehen für die Anschaffungen zur Verfügung Verfügbar sind derzeit aus diesen Spenden noch 1.548,80 €							
06460101_B Energetische Sanierung Altbau Kita	0	0	0	0	0	0	0
06460101_C Zuschuss Energetische Sanierung Altbau Kita	0	0	0	0	0	0	0
06460101_D Neubau Kita	0	-100.000	-100.000	-2.000.000	-3.000.000	0	0
06460101_E Zuschuss Neubau Kita	0	0	0	750.000	750.000	0	0
06460101_F Bau einer Mensa	0	0	0	0	0	0	0
06460101_G Erstattung Versicherung Hochwasser	0	0	0	0	0	0	0

Abgleich verfügb. Mittel 2022

Investitionsprogramm (§ 9 GemHVO)							
Gemeindevorstand der Gemeinde Glauburg							
Nr. Bezeichnung	Jahres- ergebnis 2020	Ansatz 2021	Ansatz 2022	Finanzplan 2023	Finanzplan 2024	Finanzplan 2025	Verpflichtungs- Ermächtigungen
06470101_1 Neugestaltung Spielplatz Weinberg	0	0	0	0	0	0	0
06470103_1 Kauf Spielgerät Chattenweg	0	0	0	0	0	0	0
06470104_1 Spielplatz Hunzgrund	0	0	-15.000	0	0	0	0
06470104_2 * Infrastrukturbeitrag Spielplatz Hunzgrund	0	0	0	0	0	0	0
06470104_3 Zuschuss (Irek) Spielplatz Hunzgrund	0	0	0	0	0	0	0
06470199_1 * GWG Kinderspielplätze allg.	0	0	0	0	0	0	0
06470199_2 * Kinderspielplätze allg.	0	0	0	0	0	0	0
08560101_1 Sportplatz Stockheim z.B. Flutlichtanlage	0	0	-20.000	0	0	0	0
08560101_4 Anschaffungen Sportplatz	0	0	0	0	0	0	0
08560102_1 Tilgung Darlehen FSV Glauburg 1953	0	0	0	0	0	0	0
<i>Erläuterungen:</i> Tilgung bis einschließlich 2015							
08560102_2 Tartanbahn Eintracht Glauburg	0	0	0	0	0	0	0
09610101_1 Entwicklung Dorfmitte	0	0	0	0	0	0	0
<i>Erläuterungen:</i> Übertrag Haushaltsreste von 2015 nach 2016							
09610101_2 Landeszuschuss IKEK	0	200.000	180.000	1.200.000	1.200.000	0	0
09610101_3 Investition IKEK	-430	-275.000	0	-1.500.000	-1.500.000	0	0
<i>Erläuterungen:</i> 2022: Fußgänger Weg Schulstr./Düdelzheimer Weg + Bürgersteig Kirche Glauburg + Schwarzer Weg Stockheim 2023: Dorfmitte/Alte Schule Glauburg Übertrag HH-Reste von 2022 nach 2023							
09610104_1 Infrastrukturbeitrag Hunzgrund	0	0	0	0	0	0	0
10600101_1 Kauf von Grundstücken	-28.231	-750.000	-1.100.000	-100.000	-100.000	-100.000	0
<i>Erläuterungen:</i> inkl. Ackerflächen							
10600101_2 Verkauf von Grundstücken	0	0	0	0	0	0	0
<i>Erläuterungen:</i> Ablösung von Erschließungskosten Gewerbegebiet In der Au/ Auf den roten Äckern							
10600101_3 Ankauf Bahnhofvorplatz	0	0	0	0	0	0	0
<i>Erläuterungen:</i> Übertrag Haushaltsreste von 2015 nach 2016							
10600101_4 * Bauleitplanung Raiffeisengelände	0	0	0	0	0	0	0
10600101_5 Baulandverkauf Weinberg	0	0	0	0	0	0	0
11700101_1 * Kanalerneuerung "Unter d. Struth"	0	0	0	0	0	0	0
11700101_2 Kanalerneuerung "Berliner Str."	-22.336	0	0	0	0	0	0
<i>Erläuterungen:</i> inkl. der Kanal-Hausanschlüsse							
11700101_3 * Kanalanschlussbeitrag "Unter d. Struth"	0	0	0	0	0	0	0
11700101_4 Kanalerneuerung Bahnhofstr.	0	0	0	0	0	0	0
11700101_5 Kanal-Hausanschlüsse Bahnhofstr.	0	0	0	0	0	0	0
11700101_6 Anliegerbeiträge Kanal-HA Bahnhofstr.	1.385	0	0	0	0	0	0
11700101_7 Tilgungsanteil Land am DL LTH (Kanal Struth)	0	0	0	0	0	0	0
11700101_8 Anliegerbeiträge Kanal-HA Berliner Str.	2.249	0	0	0	0	0	0
11700101_9 Kanalltg. neues Baugebiet Weinberg	0	0	0	0	0	0	0
11700101_A Kanalerneuerung Vogelsbergstr.	0	0	0	0	0	0	0

Abgleich verfügb. Mittel 2022

Investitionsprogramm (§ 9 GemHVO)							
Gemeindevorstand der Gemeinde Glauburg							
Nr. Bezeichnung	Jahres- ergebnis 2020	Ansatz 2021	Ansatz 2022	Finanzplan 2023	Finanzplan 2024	Finanzplan 2025	Verpflichtungs- Ermächtigunge- n
11700102_1 Kanalerneuerung "Düdelzheimer Weg"	0	0	0	0	0	0	0
11700102_2 Kanal Gewerbegebiet "In der Au", Glauburg	0	0	0	0	0	0	0
<i>Erläuterungen:</i> weitere Erschließung des Gewerbegebietes							
11700102_3 Kanal-Hausanschlüsse Düdelzheimer Weg	0	0	0	0	0	0	0
11700102_4 Anliegerbeiträge Kanal-HA Düdelzheimer Weg	0	0	0	0	0	0	0
11700102_5 Neue Entwässerungsmaßnahme Glauburg	0	0	0	0	0	0	0
<i>Erläuterungen:</i>							
11700102_6 Kanalerneuerung alter Ortskern Glauburg	0	0	0	0	0	-500.000	0
11700102_7 Neubaugebiet Stockheimer Str. (Kanal)	-3.570	0	0	0	0	0	0
11700102_H Hunzgrund Kanal HLG	0	0	0	0	0	0	0
11700199_1 GWG Abwasserbeseitigung allg.	0	0	0	0	0	0	0
11700199_2 Umstellung d. Abwassernutzungsgebühren (Splitting)	0	0	0	0	0	0	0
11720101_1 GWG Abfallentsorgung	0	0	0	0	0	0	0
11810101_1 * Steuerleitung Brunnen Stockheim	0	0	0	0	0	0	0
11810112_1 Hochbehälter Glauburg	0	0	0	0	0	0	0
11810121_1 * Wasserleitung "Unter der Struth"	0	0	0	0	0	0	0
11810121_2 Wasserleitung "Berliner Str."	-45.563	0	0	0	0	0	0
<i>Erläuterungen:</i> inkl. der Wasserhausanschlüsse							
11810121_3 * Wasserleitung "Kirchgasse"	0	0	0	0	0	0	0
11810121_4 * Wasseranschlussbeitrag "Unter d. Struth"	0	0	0	0	0	0	0
11810121_5 Wasserleitung Bahnhofstr.	0	0	0	0	0	0	0
11810121_6 Wasserltg.-Hausanschlüsse Bahnhofstr.	0	0	0	0	0	0	0
11810121_7 Anliegerbeiträge Wasser-HA Bahnhofstr.	0	0	0	0	0	0	0
11810121_8 Anliegerbeiträge Wasser-HA Berlinerstr.	32.562	0	0	0	0	0	0
11810121_9 Wasserltg. neues Baugebiet Weinberg	0	0	0	0	0	0	0
11810121_A Trinkwasserversorgung Stockheim	0	0	0	0	0	0	0
11810121_B Wasserleitung Vogelsbergstr.	0	0	0	0	0	0	0
11810121_C Wasserleitung Am Lückenberg	0	0	0	0	0	0	0
11810122_1 Wasserleitung "Düdelzheimer Weg"	0	0	0	0	0	0	0
11810122_2 Wasserleitung Gewerbegebiet "In der Au", Glauburg	0	0	0	0	0	0	0
<i>Erläuterungen:</i> weitere Erschließung des Gewerbegebietes							
11810122_3 Verbindung Wasserleitung Gewerbegebiet "In der Au"	0	0	0	0	0	0	0
<i>Erläuterungen:</i>							
11810122_4 Wasserhausanschlüsse Düdelzheimer Weg	0	0	0	0	0	0	0
11810122_5 Anliegerbeiträge Wasser-HA Düdelzheimer Weg	9	0	0	0	0	0	0
11810122_6 Wasserleitung Alter Ortskern	0	0	0	0	0	0	0
11810122_7 Neubaugebiet Stockheimer Str. (Wasser)	-3.570	0	0	0	0	0	0
11810122_H Hunzgrund Wasser HLG	0	0	0	0	0	0	0
11810199_1 Lizenz-Software Datenbank "Wasser"	0	0	0	0	0	0	0
11810199_2 Software Datenbank "Wasser"	0	0	0	0	0	0	0
11810199_3 GWG Wasserversorgung allg.	0	0	0	0	0	0	0

Abgleich verfügb. Mittel 2022

Investitionsprogramm (§ 9 GemHVO)							
Gemeindevorstand der Gemeinde Glauburg							
Nr. Bezeichnung	Jahres- ergebnis 2020	Ansatz 2021	Ansatz 2022	Finanzplan 2023	Finanzplan 2024	Finanzplan 2025	Verpflichtungs- Ermächtigunge- n
11810199_4 Kauf von Gerätschaften	0	-40.000	-40.000	-40.000	-20.000	-20.000	0
<i>Erläuterungen:</i> inkl. digitale Wasserzähler und Notstromaggregat							
11810199_5 EDV-Wasserzählerprogramm	0	0	0	0	0	0	0
11810199_6 Anschaffung Fahrzeug Wasserversorgung	0	0	0	0	0	0	0
11810199_7 Neuordnung Trinkwasserversorgung Glauburg	-3.207	-150.000	-150.000	-500.000	-1.500.000	-1.000.000	0
11810199_8 Anschaffung Frequenzumrichter	-22.308	0	0	0	0	0	0
12630101_1 * Straßenbaumaßnahme "Unter der Struth"	0	0	0	0	0	0	0
12630101_2 Landeszuschuss Bahnhofstr.	0	0	0	0	0	0	0
12630101_3 Straßenbaumaßnahme "Berliner Str."	-96.361	0	0	0	0	0	0
12630101_4 * Anliegerbeiträge "Unter d. Struth"	600	0	0	0	0	0	0
12630101_5 Anliegerbeiträge "Berliner Str."	139.382	0	0	0	0	0	0
12630101_6 Straßenbaumaßnahme Bahnhofstr.	0	0	0	0	0	0	0
12630101_7 Straßenbaumaßnahme Vordergasse	0	0	0	0	0	0	0
12630101_8 Neuanlage Parkplatz Ringstr. Stockheim	0	0	0	0	0	0	0
12630101_9 Anliegerbeiträge Vordergasse	0	0	0	0	0	0	0
12630101_A Anliegerbeiträge Bahnhofstraße	4.623	0	0	0	0	0	0
12630101_B Grundhafte Erneuerung Gehweg "Zum Hochbehälter"	0	0	0	0	0	0	0
12630101_C Anliegerbeiträge "Zum Hochbehälter"	0	0	0	0	0	0	0
12630101_D Wendehammer "Unter der Struth"	0	0	0	-20.000	0	0	0
12630101_E Straße neues Baugebiet Weinberg	0	0	0	0	0	0	0
12630101_F Straßenmaßn. Ringstr. u. Falltorstr.	-625	0	-60.000	0	0	0	0
<i>Erläuterungen:</i> Bahnschwellen, Pflanzinseln und Neubau Treppe							
12630102_	0	0	0	0	0	0	0
12630102_1 Straßenbaumaßnahme "Düdelzheimer Weg"	0	0	0	0	0	0	0
12630102_2 Anliegerbeiträge "Düdelzheimer Weg"	0	0	0	0	0	0	0
12630102_3 Straßenbaumaßn. Gewerbegebiet "In der Au" Glauburg	-1.903	0	0	0	0	0	0
<i>Erläuterungen:</i> weitere Erschließung des Gewerbegebietes							
12630102_4 Straße Alter Ortskern Glauburg	0	0	0	0	0	-1.000.000	0
12630102_5 Anliegerbeiträge Ortskern Glauburg	0	0	0	0	0	600.000	0
12630102_6 Neubaugebiet Stockheimer Str. (Straßenbau)	-7.140	0	0	0	0	0	0
12630102_H Hunzgrund Straße HLG	0	0	0	0	0	0	0
12630102_V Verkauf Teilfläche Straße	0	0	0	0	0	0	0
12630201_1 Straßenbeleuchtung Stockheim	-3.083	-5.000	-5.000	-5.000	-5.000	-5.000	0
12630202_1 Straßenbeleuchtung Glauburg	0	-5.000	-5.000	-5.000	-5.000	-5.000	0
12790199_1 Bahnübergang Glauburg "Im Böning"	0	0	0	0	0	-10.000	0
12790199_2 Bushaltestelle Keltenbergschule	0	0	0	0	0	0	0
12790199_3 Landeszuschuss Bushaltestelle Keltenbergschule	0	0	0	0	0	0	0
12790199_4 ZOB Stockheim	-712	-50.000	-250.000	-300.000	0	0	0
12790199_5 Landeszuschuss Busbahnhof Stockheim	0	0	0	255.000	0	0	0
12790199_6 Zuschuss Bahnübergang Glauburg	0	0	0	0	0	0	0
12790199_7 Zuschuss RMV zum Busbahnhof	0	0	0	0	0	0	0
12790199_8 Planungskostenanteil Unterführung Bahn Stockheim	0	-75.000	-75.000	-50.000	0	0	0
12790199_A Barrierefreie Bushaltestellen	0	-30.000	-250.000	0	0	0	0

Abgleich verfügb. Mittel 2022

Investitionsprogramm (§ 9 GemHVO)							
Gemeindevorstand der Gemeinde Glauburg							
Nr. Bezeichnung	Jahres- ergebnis 2020	Ansatz 2021	Ansatz 2022	Finanzplan 2023	Finanzplan 2024	Finanzplan 2025	Verpflichtungs- Ermächtigungen
12790199_B Zuschuss Barrierefreie Bushaltestellen GVFG-Mittel	0	0	100.000	0	0	0	0
13580101_1 * Pflanzkübel in der Herrnstraße	0	0	0	0	0	0	0
13580101_2 GWG Grünanlagen allg.	-1.047	-1.000	-1.000	-1.000	-1.000	-1.000	0
13580101_3 Landesgartenschau 2027	0	0	0	0	0	0	0
13690101_1 Erneuerung Kuhbrücke	-49.931	0	0	0	0	0	0
13690101_2 Zuschuss Kuhbrücke	0	0	0	0	0	0	0
13690101_3 Erneuerung Brücke Anglerhütte	-2.516	0	0	0	0	0	0
13690101_4 Zuschuss Brücke Anglerhütte	26.400	0	0	0	0	0	0
13690101_5 Renaturierung Bach (Programm 100 wilde Bäche)	0	0	-5.000	0	0	0	0
13690101_6 Zuschuss Renaturierung Bach	0	0	0	0	0	0	0
13690101_7 Sicherungssystem Gewässer	0	-70.000	-70.000	0	0	0	0
13690101_8 Brücken Beningsgasse und Mühlgasse	0	0	0	-200.000	0	0	0
13690101_9 Hochwasserschutz	0	0	-50.000	0	0	0	0
13750101_1 * Bau einer Wasserzapfstelle Friedhof Stockheim	0	0	0	0	0	0	0
13750101_2 Gedenkplatte anonymes Grabfeld Stockheim	0	0	0	0	0	0	0
13750101_3 Umgestaltung Friedhof Stockheim inkl. Mauer (KIP)	-31.373	0	0	0	0	0	0
13750101_4 Zuschuss KIP für Umgestaltung Friedhof Stockheim	0	0	0	0	0	0	0
13750102_1 Gedenkplatte anonymes Grabfeld Glauberg	0	0	0	0	0	0	0
13750102_2 Umgestaltung Friedhof Glauberg (KIP)	0	0	0	0	0	0	0
13750199_1 * Anschaffung Software	0	0	0	0	0	0	0
13750199_2 GWG Friedhöfe allg.	0	-1.000	-1.000	-1.000	-1.000	-1.000	0
13850101_1 GWG Forstwirtschaft	-511	-700	-700	-700	-700	-700	0
13850101_2 Beteiligung / Darlehen Forstbetriebsgemeinschaft	-1.710	0	0	0	0	0	0
13850399_1 * Instandhaltung Riedweg etc.	0	0	0	0	0	0	0
<i>Erläuterungen:</i> Keine investive Maßnahme!							
13850399_2 * GWG Feld- und Wirtschaftswege allg	0	0	0	0	0	0	0
13850399_3 Kauf Mulchgerät	0	-11.000	0	0	0	0	0
13850399_4 Verkaufserlös Mulchgerät	0	2.000	0	0	0	0	0
15740101_1 Erhöhung Stammkapital ArchäologischerPark	0	0	0	0	0	0	0
15740101_2 Wanderweg zum Keltenmuseum Glauberg	0	0	0	0	0	0	0
15740101_3 Zuschuss Wanderweg zum Keltenmuseum	0	0	0	0	0	0	0
15740102_1 Zuschuss Zweckverband Vulkanradweg	0	0	0	0	0	0	0
<i>Erläuterungen:</i> für Sonderinvestitionskosten							
15740199_1 GWG/ Beteiligungen Tourismus	0	0	0	0	0	0	0
15740199_2 Landesgartenschau 2027	0	0	-123.000	-123.000	-123.000	-123.000	0
15760101_2 GWG DGH Stockheim	-2.268	-500	-500	-500	-500	-500	0
15760101_3 Brandschutztüren Lagerraum DGH Stockheim	0	0	0	0	0	0	0
15760101_4 Energ. Sanierung Heizungs- u. Lüftungsanlage (KIP)	-52.264	0	0	0	0	0	0
15760101_5 Zuschuss KIP für energ. Sanierung DGH	0	0	0	0	0	0	0
15760101_6 Grundhafte Sanierung DGH Stockheim	0	-50.000	-50.000	-300.000	-200.000	0	0
15760102_1 * Solaranlage Wasserbereitung Turnhalle Glauberg	0	0	0	0	0	0	0
15760102_2 * Überdachung Notausgänge Turnhalle Glauberg	0	0	0	0	0	0	0
15760102_3 GWG Turnhalle Glauberg	0	-500	-500	-500	-500	-500	0

Abgleich verfügb. Mittel 2022

Investitionsprogramm (§ 9 GemHVO)							
Gemeindevorstand der Gemeinde Glauburg							
Nr. Bezeichnung	Jahres- ergebnis 2020	Ansatz 2021	Ansatz 2022	Finanzplan 2023	Finanzplan 2024	Finanzplan 2025	Verpflichtungs- Ermächtigunge- n
15760102_4 * Anschaffung von 50 Stühlen + 5 Tischen TH Gl.	0	0	0	0	0	0	0
15760102_5 Energetische Sanierung der Turnhalle	-831.507	-1.240.000	-300.000	0	0	0	0
<i>Erläuterungen:</i> Übertrag HH-Reste von 2022 nach 2023							
15760102_6 * Waschplatz Turnhalle	0	0	0	0	0	0	0
15760102_7 Landeszuschuss zur Sanierung Turnhalle	65.843	930.000	0	0	0	0	0
15760102_8 Anschaffungen u. Abgänge Turnhalle	0	0	0	0	0	0	0
15760201_1 * GWG Bauhof	0	0	0	0	0	0	0
15760202_1 * AIB Alte Schule	0	0	0	0	0	0	0
15760202_2 GWG Alte Schule	0	0	0	0	0	0	0
15760299_1 * GWG Sonstige Bauten	0	0	0	0	0	0	0
15790201_1 * Gew.gebiet In der Au, Glauberg -Kanal	0	0	0	0	0	0	0
15790201_2 * Gew.gebiet In der Au, Glauberg -Straßen	0	0	0	0	0	0	0
15790201_3 *Gew.gebiet In der Au, Glauberg - Wasserversorgung	0	0	0	0	0	0	0
15790201_4 *Gew.gebiet In der Au, Glauberg - VerbdgWasserltg.	0	0	0	0	0	0	0
15790201_5 Verkauf v. Grundstücken im Gewerbegebiet In der Au	0	0	0	0	0	0	0
16900101_1 Investitionspauschale	35.000	32.000	32.000	32.000	32.000	32.000	0
16910101_1 Tilgung Darlehen	-316.598	-380.000	-424.260	-426.610	-462.050	-539.190	0
16910101_2 Aufnahme Darlehen Kreditmarkt	2.061.000	1.847.600	2.673.100	3.386.500	4.576.500	2.736.500	0
16910101_3 Beteiligung Breitband (Gesellschaftsanteil)	0	0	0	0	0	0	0
<i>Erläuterungen:</i> Sperrvermerk: Freigabe der geplanten Gelder nur durch GemVe!							
16910101_4 Beteiligung an MIEG	0	0	0	0	0	0	0
<i>Erläuterungen:</i> Mittelhessische Energiegenossenschaft (Photovoltaikanlagen)							
16910101_5 Tilgung Hessenkasse	0	-75.800	-83.380	-83.380	-83.380	-83.380	0
KIP-01 Aufnahme Darlehen KIP	0	0	0	0	0	0	0
KON-01 Energ.Sanierung Schullehrerwohnhaus Glauberg	0	0	0	0	0	0	0
KON-02 Ausstattung der Nestgruppe Glauburg	0	0	0	0	0	0	0
KON-03 Ausstattung Sozialraum Rathaus Glauburg	0	0	0	0	0	0	0
KON-04 Instandsetzung Kirchgasse Stockheim	0	0	0	0	0	0	0
KON-05 Energ. Sanierung TSV-Turnhalle Stockheim	0	0	0	0	0	0	0
KON-06 Energ. Sanierung Turnhalle Glauberg	0	0	0	0	0	0	0
KON-07 Verschieferung Giebelwände FW Glauburg	0	0	0	0	0	0	0
KON-08 Zuschuss Nestgruppe	0	0	0	0	0	0	0
KON-09 Darlehen Nestgruppe	-111	0	0	0	0	0	0
KON-10 Darlehen TSV-Turnhalle Stockheim	-222	0	0	0	0	0	0
KON-11 Zuschuss TSV-Turnhalle Stockheim	0	0	0	0	0	0	0
KON-12 Instandsetzung Düdelsheimer Weg Glauburg	0	0	0	0	0	0	0
KON-13 Zuschuss Düdelsheimer Weg	0	0	0	0	0	0	0
KON-14 Darlehen Düdelsheimer Weg	-877	0	0	0	0	0	0
KON-15 Zuschuss Sozialraum Rathaus	0	0	0	0	0	0	0
KON-16 Darlehen Sozialraum Rathaus	-56	0	0	0	0	0	0
KON-17 Darlehen Verschieferung Giebel FW Glauburg	-73	0	0	0	0	0	0
KON-18 Zuschuss Verschieferung Giebel FW Glauburg	0	0	0	0	0	0	0
KON-19 Darlehen Energ. Sanierung Turnhalle Glauburg	-220	0	0	0	0	0	0
KON-20 Zuschuss Energ. Sanierung Turnhalle Glauburg	0	0	0	0	0	0	0

Abgleich verfügb. Mittel 2022

Investitionsprogramm (§ 9 GemHVO)

Gemeindevorstand der Gemeinde Glauburg

Nr. Bezeichnung	Jahres- ergebnis 2020	Ansatz 2021	Ansatz 2022	Finanzplan 2023	Finanzplan 2024	Finanzplan 2025	Verpflichtungs- ermächtigunge n
KON-21 Tilgung DL Konjunktur durch TSV über 30 J.	0	0	0	0	0	0	0

Abgleich verfügb. Mittel 2022

Teilergebnishaushalt Kostenträger 1110100 Gemeindeorgane									
Gemeindevorstand der Gemeinde Glauburg									
Nr.	Bezeichnung	Nr.	Konten	Bezeichnung	Ergebnis des Vorjahres 2021	Fortgeschrieben er Ansatz des Haushaltsjahres 2022	Ergebnis des Haushaltsjahres 2022	Vergleich fortgeschr. Ansatz/ Ergebnis des Haushaltsjahres (Sp. 5 ./ Sp. 6)	
	Ordentliche Erträge			Ordentliche Erträge					
01	Privatrechtliche Leistungsentgelte	01	50	Privatrechtliche Leistungsentgelte					
02	Öffentlich-rechtliche Leistungsentgelte	02	51	Öffentlich-rechtliche Leistungsentgelte					
03	Kostensersatzleistungen und -erstattungen	03	548-549	Kostensersatzleistungen und -erstattungen	-240,00	-240,00		-240,00	
5488000	Kostenerstattungen von übrigen Bereichen	5488000		Kostenerstattungen von übrigen Bereichen	-240,00	-240,00		-240,00	
04	Bestandsveränderungen und aktivierte Eigenleistungen	04	52	Bestandsveränderungen und aktivierte Eigenleistungen					
05	Steuern und steuerähnliche Erträge einschl. Erträge aus gesetzlichen Umlagen	05	55	Steuern und steuerähnliche Erträge einschl. Erträge aus gesetzlichen Umlagen					
06	Erträge aus Transferleistungen	06	547	Erträge aus Transferleistungen					
07	Erträge aus Zuweisungen und Zuschüssen für lfd. Zwecke und allgemeine Umlagen	07	540-543	Erträge aus Zuweisungen und Zuschüssen für lfd. Zwecke und allgemeine Umlagen					
08	Erträge aus der Auflösung von Sonderposten aus Investitionszuweisungen,	08	546	Erträge aus der Auflösung von Sonderposten aus Investitionszuweisungen,					
09	Sonstige ordentliche Erträge	09	53	Sonstige ordentliche Erträge	-816.630,80		-18,90	18,90	
5380000	Erträge Herabsetz/Aufl. Rückst (außer Instandhalt)	5380000		Erträge Herabsetz/Aufl. Rückst (außer Instandhalt)	-816.404,00				
10	Summe der ordentlichen Erträge (Nr. 1 bis 9) Ordentliche Aufwendungen	10		Summe der ordentlichen Erträge (Nr. 1 bis 9)	-816.870,80	-240,00	-18,90	-221,10	

Abgleich verfügb. Mittel 2022

Teilergebnishaushalt Kostenträger 1110100 Gemeindeorgane								
Gemeindevorstand der Gemeinde Glauburg								
Nr.	Bezeichnung	Nr.	Konten	Bezeichnung	Ergebnis des Vorjahres 2021	Fortgeschrieben Ansatz des Haushaltsjahres 2022	Ergebnis des Haushaltsjahres 2022	Vergleich fortgeschr. Ansatz/ Ergebnis des Haushaltsjahres (Sp. 5 ./ Sp. 6)
11	Personalaufwendungen	11	62, 63, 640-643, 647-649, 65	Personalaufwendungen	118.733,94	129.570,00	30.579,61	98.990,39
6301000	Dienst-, Amtsbezüge einschl. tarifl. Zulagen	6301000		Dienst-, Amtsbezüge einschl. tarifl. Zulagen	96.832,18	99.570,00	16.712,14	82.857,86
6530000	Aufwendungen für pers.bezogene Vers. - Beihilfe	6530000		Aufwendungen für pers.bezogene Vers. - Beihilfe	21.401,76	30.000,00	13.867,47	16.132,53
6550000	Aufwendungen für Dienstjubiläen	6550000		Aufwendungen für Dienstjubiläen	500,00			
12	Versorgungsaufwendungen	12	644-646	Versorgungsaufwendungen	512.115,36	249.400,00	5.562,69	243.837,31
6440100	Versorgungsbezüge Beamte	6440100		Versorgungsbezüge Beamte	123.824,85	170.000,00		170.000,00
6450100	Aufw. an Versorgungskassen Beamte	6450100		Aufw. an Versorgungskassen Beamte	21.647,75	23.400,00	-661,50	24.061,50
6452000	Aufwe. Versorg.kassen Versorgungsrücklage	6452000		Aufwe. Versorg.kassen Versorgungsrücklage	-0,24	1.000,00	6.224,19	-5.224,19
6460100	Zuführung zu Pensionsrückstellungen	6460100		Zuführung zu Pensionsrückstellungen	328.498,00	50.000,00		50.000,00
6461000	Zuführung zu Beihilferückstellungen	6461000		Zuführung zu Beihilferückstellungen	38.145,00	5.000,00		5.000,00
13	Aufwendungen für Sach- und Dienstleistungen	13	60, 61, 67-69	Aufwendungen für Sach- und Dienstleistungen	15.810,71	16.100,00	13.915,91	2.184,09
6010100	Aufw. für Büromat. u. Drucks. d. Verw. u. ähnl. Ei	6010100		Aufw. für Büromat. u. Drucks. d. Verw. u. ähnl. Ei	327,14	600,00	324,46	275,54
6010200	Büromaterial (Papier- u. Kopierkosten)	6010200		Büromaterial (Papier- u. Kopierkosten)	85,97	200,00	137,30	62,70
6063000	Materialaufw. für Einrichtungen und Ausstattungen	6063000		Materialaufw. für Einrichtungen und Ausstattungen			152,18	-152,18
6175000	Aufwand Rechenzentrum	6175000		Aufwand Rechenzentrum	52,84		4.268,89	-4.268,89
6177000	Aufwand IT-Service	6177000		Aufwand IT-Service		400,00	480,77	-80,77
6701000	Mieten, Pachten, Erbbauzinsen	6701000		Mieten, Pachten, Erbbauzinsen	1.200,00		400,00	-400,00
6710100	Aufw. für Miete u. Service	6710100		Aufw. für Miete u. Service	1.183,18		1.392,41	-1.392,41

Abgleich verfügb. Mittel 2022

Teilergebnishaushalt Kostenträger 1110100 Gemeindeorgane								
Gemeindevorstand der Gemeinde Glauburg								
Nr.	Bezeichnung	Nr.	Konten	Bezeichnung	Ergebnis des Vorjahres 2021	Fortgeschrieben er Ansatz des Haushaltsjahres 2022	Ergebnis des Haushaltsjahres 2022	Vergleich fortgeschr. Ansatz/ Ergebnis des Haushaltsjahres (Sp. 5 ./ Sp. 6)
6780000	Aufw. für Aufsichtsrat bzw. Beirat oder dgl.	6780000		Aufw. für Aufsichtsrat bzw. Beirat oder dgl.	6.096,93	5.000,00	104,49	4.895,51
6810000	Aufw. für Zeitungen u Fachlit. d. Verw. u ähnl. Ei	6810000		Aufw. für Zeitungen u Fachlit. d. Verw. u ähnl. Ei	280,00	200,00		200,00
6820000	Porto und Versandkosten	6820000		Porto und Versandkosten	917,32	800,00	605,52	194,48
6832000	Telefonkosten	6832000		Telefonkosten	810,90	800,00	594,06	205,94
6840000	amtliche Bekanntmachungen	6840000		amtliche Bekanntmachungen	714,00	1.000,00	423,82	576,18
6850000	Reisekosten	6850000		Reisekosten	1.010,40	1.800,00	257,10	1.542,90
6860100	Aufw. für Verfügungsmittel Bürgermeister	6860100		Aufw. für Verfügungsmittel Bürgermeister	368,42	800,00	385,11	414,89
6860200	Aufw. für Verfügungsmittel Gemeindevertretung	6860200		Aufw. für Verfügungsmittel Gemeindevertretung	62,93	600,00	100,00	500,00
6861000	Aufw. für Öffentlichkeitsarbeit	6861000		Aufw. für Öffentlichkeitsarbeit	257,04	200,00	238,00	-38,00
6862000	Aufw. für Gästebewirtung (Repräsentation)	6862000		Aufw. für Gästebewirtung (Repräsentation)	217,45	800,00	315,00	485,00
6869000	sonst. Aufwendungen für Repräsentation	6869000		sonst. Aufwendungen für Repräsentation	1.367,98	1.500,00	733,07	766,93
6880000	Aufw. für Fort- und Weiterbildung	6880000		Aufw. für Fort- und Weiterbildung	442,79	1.000,00	2.537,32	-1.537,32
6910000	Beitr. Wirtschaftsverb. & Berufsvertr, sonst. Vere	6910000		Beitr. Wirtschaftsverb. & Berufsvertr, sonst. Vere	245,00	280,00	272,00	8,00
6993000	übrige sonstige betriebliche Aufwendungen	6993000		übrige sonstige betriebliche Aufwendungen	170,42	120,00	194,41	-74,41
14	Abschreibungen	14	66	Abschreibungen				
15	Aufwendungen für Zuweisungen und Zuschüsse sowie besondere Finanzaufwendungen	15	71	Aufwendungen für Zuweisungen und Zuschüsse sowie besondere Finanzaufwendungen				

Abgleich verfügb. Mittel 2022

Teilergebnishaushalt Kostenträger 1110100 Gemeindeorgane									
Gemeindevorstand der Gemeinde Glauburg									
Nr.	Bezeichnung	Nr.	Konten	Bezeichnung	Ergebnis des Vorjahres 2021	Fortgeschrieben der Ansatz des Haushaltsjahres 2022	Ergebnis des Haushaltsjahres 2022	Vergleich fortgeschr. Ansatz/ Ergebnis des Haushaltsjahres (Sp. 5 ./ Sp. 6)	
16	Steueraufwendungen einschl. Aufwendungen aus gesetzlichen Umlageverpflichtungen	16	73	Steueraufwendungen einschl. Aufwendungen aus gesetzlichen Umlageverpflichtungen					
17	Transferaufwendungen	17	72	Transferaufwendungen					
18	Sonstige ordentliche Aufwendungen	18	70, 74, 76	Sonstige ordentliche Aufwendungen					
19	Summe der ordentlichen Aufwendungen (Nr. 11 bis 18)	19		Summe der ordentlichen Aufwendungen (Nr. 11 bis 18)	646.660,01	395.070,00	50.058,21	345.011,79	
20	Verwaltungsergebnis (Nr. 10 ./ Nr. 19)	20		Verwaltungsergebnis (Nr. 10 ./ Nr. 19)	-170.210,79	394.830,00	50.039,31	344.790,69	
21	Finanzerträge	21	56, 57	Finanzerträge	128,96		40,50	-40,50	
5761000	Säumniszuschläge	5761000		Säumniszuschläge	128,96		40,50	-40,50	
22	Finanzaufwendungen	22	77	Finanzaufwendungen					
23	Finanzergebnis (Nr. 21 bis Nr. 22)	23		Finanzergebnis (Nr. 21 bis Nr. 22)	128,96		40,50	-40,50	
24	Ordentliches Ergebnis (Verwaltungsergebnis und Finanzergebnis Nr. 20 und Nr. 23)	24		Ordentliches Ergebnis (Verwaltungsergebnis und Finanzergebnis Nr. 20 und Nr. 23)	-170.081,83	394.830,00	50.079,81	344.750,19	
25	Außerordentliche Erträge	25	59	Außerordentliche Erträge					
26	Außerordentliche Aufwendungen	26	79	Außerordentliche Aufwendungen					
27	Außerordentliches Ergebnis (Nr. 25 ./ Nr. 26)	27		Außerordentliches Ergebnis (Nr. 25 ./ Nr. 26)					
28	Jahresergebnis vor internen Leistungsbeziehungen (ordentliches Ergebnis und außerordentliches Ergebnis Nr. 24 und Nr. 27)	28		Jahresergebnis vor internen Leistungsbeziehungen	-170.081,83	394.830,00	50.079,81	344.750,19	
29	Erlöse der internen Leistungsbeziehungen	29		Erlöse der internen Leistungsbeziehungen	-97.739,37	-100.900,00		-100.900,00	

Abgleich verfügb. Mittel 2022

Teilergebnishaushalt Kostenträger 1110100 Gemeindeorgane

Gemeindevorstand der Gemeinde Glauburg

Nr.	Bezeichnung	Nr.	Konten	Bezeichnung	Ergebnis des Vorjahres 2021	Fortgeschrieben er Ansatz des Haushaltsjahres 2022	Ergebnis des Haushaltsjahres 2022	Vergleich fortgeschr. Ansatz/ Ergebnis des Haushaltsjahres (Sp. 5 ./ Sp. 6)
30	Kosten der internen Leistungsbeziehungen	30		Kosten der internen Leistungsbeziehungen	91.566,85	117.070,00		117.070,00
31	Ergebnis der internen Leistungsbeziehungen	31		Ergebnis der Internen Leistungsbeziehungen	-6.172,52	16.170,00		16.170,00
32	Jahresergebnis nach internen Leistungsbeziehungen	32		Jahresergebnis nach internen Leistungsbeziehungen	-176.254,35	411.000,00	50.079,81	360.920,19

Erläuterungen

Erläuterungen zu Sachkonto 6440100

Umlage an Versorgungskasse und Versorgungsrücklage

Erläuterungen zu Sachkonto 6450100

Umlage an Versorgungskasse und Versorgungsrücklage

Erläuterungen zu Sachkonto 6530000

Beihilfeversicherung - Gemeindeorgane

Erläuterungen zu Sachkonto 6780000

Aufwandsentschädigung für ehrenamtlich tätige kommunale Mandatsträger sowie Fraktionsmittel

Erläuterungen zu Sachkonto 6869000

Ehrungen, Jubiläen, Präsente usw.

Erläuterungen zu Sachkonto 6910000

Jahresbeitrag Schiedsmann

Erläuterungen zu Sachkonto 6993000

Wasser, Bewirtung Ausschuss usw.

Abgleich verfügb. Mittel 2022

Teilergebnishaushalt Kostenträger 1110200 Hauptamt									
Gemeindevorstand der Gemeinde Glauburg									
Nr.	Bezeichnung	Nr.	Konten	Bezeichnung	Ergebnis des Vorjahres 2021	Fortgeschrieben Ansatz des Haushaltsjahres 2022	Ergebnis des Haushaltsjahres 2022	Vergleich fortgeschr. Ansatz/ Ergebnis des Haushaltsjahres (Sp. 5 ./ Sp. 6)	
	Ordentliche Erträge			Ordentliche Erträge					
01	Privatrechtliche Leistungsentgelte	01	50	Privatrechtliche Leistungsentgelte					
02	Öffentlich-rechtliche Leistungsentgelte	02	51	Öffentlich-rechtliche Leistungsentgelte	-382,00	-700,00	-692,00	-8,00	
5101000	öffentlich rechtliche Verwaltungsgebühren	5101000		öffentlich rechtliche Verwaltungsgebühren	-382,00	-700,00	-692,00	-8,00	
03	Kostensersatzleistungen und -erstattungen	03	548-549	Kostensersatzleistungen und -erstattungen	-54.302,22	-26.600,00	-10.000,00	-16.600,00	
5481000	Kostenerstattungen vom Land	5481000		Kostenerstattungen vom Land	-364,85				
5482000	Kostenerstattungen von Gemeinden/GV	5482000		Kostenerstattungen von Gemeinden/GV	-31.253,55	-16.000,00		-16.000,00	
5483000	Kostenerstattungen von Zweckverbänden u. dergl.	5483000		Kostenerstattungen von Zweckverbänden u. dergl.	-11.052,00	-10.600,00	-10.000,00	-600,00	
5490000	andere Kostensersatzleistungen und Erstattungen	5490000		andere Kostensersatzleistungen und Erstattungen	-3.825,40				
04	Bestandsveränderungen und aktivierte Eigenleistungen	04	52	Bestandsveränderungen und aktivierte Eigenleistungen					
05	Steuern und steuerähnliche Erträge einschl. Erträge aus gesetzlichen Umlagen	05	55	Steuern und steuerähnliche Erträge einschl. Erträge aus gesetzlichen Umlagen					
06	Erträge aus Transferleistungen	06	547	Erträge aus Transferleistungen					
07	Erträge aus Zuweisungen und Zuschüssen für lfd. Zwecke und allgemeine Umlagen	07	540-543	Erträge aus Zuweisungen und Zuschüssen für lfd. Zwecke und allgemeine Umlagen					
08	Erträge aus der Auflösung von Sonderposten aus Investitionszuweisungen,	08	546	Erträge aus der Auflösung von Sonderposten aus Investitionszuweisungen,					

Abgleich verfügb. Mittel 2022

Teilergebnishaushalt Kostenträger 1110200 Hauptamt									
Gemeindevorstand der Gemeinde Glauburg									
Nr.	Bezeichnung	Nr.	Konten	Bezeichnung	Ergebnis des Vorjahres 2021	Fortgeschrieben er Ansatz des Haushaltsjahres 2022	Ergebnis des Haushaltsjahres 2022	Vergleich fortgeschr. Ansatz/ Ergebnis des Haushaltsjahres (Sp. 5 ./ Sp. 6)	
09	Sonstige ordentliche Erträge	09	53	Sonstige ordentliche Erträge			-207,90	207,90	
10	Summe der ordentlichen Erträge (Nr. 1 bis 9) Ordentliche Aufwendungen	10		Summe der ordentlichen Erträge (Nr. 1 bis 9)	-54.684,22	-27.300,00	-10.899,90	-16.400,10	
11	Personalaufwendungen	11	62, 63, 640-643, 647-649, 65	Personalaufwendungen	336.295,27	497.250,00	516.066,68	-18.816,68	
6201000	Entg. für geleist. Arbeitszeit (einschl. Zulagen)	620100		Entg. für geleist. Arbeitszeit (einschl. Zulagen)	260.721,66	377.420,00	342.271,09	35.148,91	
6201031	Entg. Aushilfen (einschl. Zulagen)	620103		Entg. Aushilfen (einschl. Zulagen)		7.050,00		7.050,00	
6211000	Leistungsentgelt Beschäftigte	621100		Leistungsentgelt Beschäftigte		17.500,00		17.500,00	
6229000	sonstige Entgelte für andere Zeiten	622900		sonstige Entgelte für andere Zeiten	3.213,00	800,00	240,00	560,00	
6301000	Dienst-, Amtsbezüge einschl. tarifl. Zulagen	630100		Dienst-, Amtsbezüge einschl. tarifl. Zulagen			78.613,46	-78.613,46	
6401000	AG-Anteil zur Sozialvers. Entgeltbereich	640100		AG-Anteil zur Sozialvers. Entgeltbereich	52.775,00	76.130,00	70.378,52	5.751,48	
6420000	Beiträge z. Berufsgenossenschaft u. Unfallvers.	642000		Beiträge z. Berufsgenossenschaft u. Unfallvers.	15.021,89	15.500,00	16.713,74	-1.213,74	
6550000	Aufwendungen für Dienstjubiläen	655000		Aufwendungen für Dienstjubiläen		350,00		350,00	
6560000	Aufw. für Belegschaftsveranstaltungen	656000		Aufw. für Belegschaftsveranstaltungen		500,00	500,00		
6590000	übrige sonstige Personalaufwendungen	659000		übrige sonstige Personalaufwendungen	2.676,90	2.000,00	1.234,24	765,76	
12	Versorgungsaufwendungen	12	644-646	Versorgungsaufwendungen	-28.851,57	29.710,00	143.903,01	-114.193,01	
6450100	Aufw. an Versorgungskassen Beamte	645010		Aufw. an Versorgungskassen Beamte	1.157,71		115.320,00	-115.320,00	
6451000	Auf. an Verso. kassen f tarifl. Beschäftigte	645100		Auf. an Verso. kassen f tarifl. Beschäftigte	19.969,72	29.710,00	28.583,01	1.126,99	

Abgleich verfügb. Mittel 2022

Teilergebnishaushalt Kostenträger 1110200 Hauptamt									
Gemeindevorstand der Gemeinde Glauburg									
Nr.	Bezeichnung	Nr.	Konten	Bezeichnung	Ergebnis des Vorjahres 2021	Fortgeschrieben er Ansatz des Haushaltsjahres 2022	Ergebnis des Haushaltsjahres 2022	Vergleich fortgeschr. Ansatz/ Ergebnis des Haushaltsjahres (Sp. 5 ./ Sp. 6)	
6460100	Zuführung zu Pensionsrückstellungen	6460100		Zuführung zu Pensionsrückstellungen	-53.098,00				
6461000	Zuführung zu Beihilferückstellungen	6461000		Zuführung zu Beihilferückstellungen	3.119,00				
13	Aufwendungen für Sach- und Dienstleistungen	13	60, 61, 67-69	Aufwendungen für Sach- und Dienstleistungen	72.819,02	73.950,00	84.596,41	-10.646,41	
6010100	Aufw. für Büromat. u. Drucks. d. Verw. u. ähnl. Ei	6010100		Aufw. für Büromat. u. Drucks. d. Verw. u. ähnl. Ei	799,89	500,00	1.763,38	-1.263,38	
6010200	Büromaterial (Papier- u. Kopierkosten)	6010200		Büromaterial (Papier- u. Kopierkosten)	91,99	200,00	123,55	76,45	
6030200	Praxis- und Laborbedarf, Arzneimittel	6030200		Praxis- und Laborbedarf, Arzneimittel			60,50	-60,50	
6051000	Strom	6051000		Strom			21,64	-21,64	
6063000	Materialaufw. für Einrichtungen und Ausstattungen	6063000		Materialaufw. für Einrichtungen und Ausstattungen	102,76		776,02	-776,02	
6081000	Reinigungsmaterial	6081000		Reinigungsmaterial		50,00		50,00	
6089000	übriger sonstiger Materialaufwand	6089000		übriger sonstiger Materialaufwand			16,87	-16,87	
6164000	Instandhaltung von Fahrzeugen	6164000		Instandhaltung von Fahrzeugen			253,26	-253,26	
6175000	Aufwand Rechenzentrum	6175000		Aufwand Rechenzentrum	29.421,62	20.000,00	22.679,60	-2.679,60	
6177000	Aufwand IT-Service	6177000		Aufwand IT-Service	213,48	500,00	5.092,58	-4.592,58	
6710100	Aufw. für Miete u. Service	6710100		Aufw. für Miete u. Service	13.731,89	16.000,00	16.574,29	-574,29	
6730000	Gebühren	6730000		Gebühren			383,18	-383,18	
6771000	Aufw. für Sachverst., Rechtsanwälte u. Gerichtskosten	6771000		Aufw. für Sachverst., Rechtsanwälte u. Gerichtskosten	2.841,72	3.000,00	2.841,72	158,28	
6810000	Aufw. für Zeitungen u. Fachlit. d. Verw. u. ähnl. Ei	6810000		Aufw. für Zeitungen u. Fachlit. d. Verw. u. ähnl. Ei	1.706,44	1.800,00	1.766,04	33,96	
6820000	Porto und Versandkosten	6820000		Porto und Versandkosten	1.546,17	1.200,00	853,54	346,46	
6831000	Datenübertragungskosten	6831000		Datenübertragungskosten			142,80	-142,80	

Abgleich verfügb. Mittel 2022

Teilergebnishaushalt Kostenträger 1110200 Hauptamt								
Gemeindevorstand der Gemeinde Glauburg								
Nr.	Bezeichnung	Nr.	Konten	Bezeichnung	Ergebnis des Vorjahres 2021	Fortgeschrieben er Ansatz des Haushaltsjahres 2022	Ergebnis des Haushaltsjahres 2022	Vergleich fortgeschr. Ansatz/ Ergebnis des Haushaltsjahres (Sp. 5 ./ Sp. 6)
6832000	Telefonkosten	6832000		Telefonkosten	401,25	400,00	652,42	-252,42
6840000	amtliche Bekanntmachungen	6840000		amtliche Bekanntmachungen	367,71	2.500,00	2.680,12	-180,12
6850000	Reisekosten	6850000		Reisekosten	240,00	1.500,00	12,05	1.487,95
6861000	Aufw. für Öffentlichkeitsarbeit	6861000		Aufw. für Öffentlichkeitsarbeit	222,72		228,48	-228,48
6862000	Aufw. für Gästebewirtung (Repräsentation)	6862000		Aufw. für Gästebewirtung (Repräsentation)		100,00		100,00
6869000	sonst. Aufwendungen für Repräsentation	6869000		sonst. Aufwendungen für Repräsentation	16,82			
6880000	Aufw. für Fort- und Weiterbildung	6880000		Aufw. für Fort- und Weiterbildung	2.179,00	5.000,00	6.134,36	-1.134,36
6901000	Kfz-Versicherungsbeiträge	6901000		Kfz-Versicherungsbeiträge			1.152,89	-1.152,89
6909000	Beiträge für sonstige Versicherungen	6909000		Beiträge für sonstige Versicherungen	15.023,04	15.000,00	14.462,45	537,55
6910000	Beitr. Wirtschaftsverb. & Berufsvertr, sonst. Vere	6910000		Beitr. Wirtschaftsverb. & Berufsvertr, sonst. Vere	3.705,76	6.000,00	3.496,94	2.503,06
6993000	übrige sonstige betriebliche Aufwendungen	6993000		übrige sonstige betriebliche Aufwendungen	206,76	200,00	2.427,73	-2.227,73
14	Abschreibungen	14	66	Abschreibungen	30,00	1.310,00		1.310,00
6611000	Abschr. auf Konzessionen u. a. Schutzrechte	6611000		Abschr. auf Konzessionen u. a. Schutzrechte		210,00		210,00
6645000	Abschr. auf Geschäftsausstattung	6645000		Abschr. auf Geschäftsausstattung		1.000,00		1.000,00
6650000	Abschreibung geringwertige Wirtschaftsgüter (GWG)	6650000		Abschreibung geringwertige Wirtschaftsgüter (GWG)		100,00		100,00
6671001	Abschreib. auf Ford. Wg. Uneinbringl. inkl. USt	6671001		Abschreib. auf Ford. Wg. Uneinbringl. inkl. USt	30,00			
15	Aufwendungen für Zuweisungen und Zuschüsse sowie besondere Finanzaufwendungen	15	71	Aufwendungen für Zuweisungen und Zuschüsse sowie besondere Finanzaufwendungen		6.000,00		6.000,00

Abgleich verfügb. Mittel 2022

Teilergebnishaushalt Kostenträger 1110200 Hauptamt									
Gemeindevorstand der Gemeinde Glauburg									
Nr.	Bezeichnung	Nr.	Konten	Bezeichnung	Ergebnis des Vorjahres 2021	Fortgeschrieben er Ansatz des Haushaltsjahres 2022	Ergebnis des Haushaltsjahres 2022	Vergleich fortgeschr. Ansatz/ Ergebnis des Haushaltsjahres (Sp. 5 ./ Sp. 6)	
7178000	sonstige Erstattungen an übrigen Bereich	7178000		sonstige Erstattungen an übrigen Bereich		6.000,00		6.000,00	
16	Steueraufwendungen einschl. Aufwendungen aus gesetzlichen Umlageverpflichtungen	16	73	Steueraufwendungen einschl. Aufwendungen aus gesetzlichen Umlageverpflichtungen	4.257,40	4.400,00	4.423,68	-23,68	
7354900	andere Umlagen	7354900		andere Umlagen	4.257,40	4.400,00	4.423,68	-23,68	
17	Transferaufwendungen	17	72	Transferaufwendungen					
18	Sonstige ordentliche Aufwendungen	18	70, 74, 76	Sonstige ordentliche Aufwendungen					
19	Summe der ordentlichen Aufwendungen (Nr. 11 bis 18)	19		Summe der ordentlichen Aufwendungen (Nr. 11 bis 18)	384.550,12	612.620,00	748.989,78	-136.369,78	
20	Verwaltungsergebnis (Nr. 10 ./ Nr. 19)	20		Verwaltungsergebnis (Nr. 10 ./ Nr. 19)	329.865,90	585.320,00	738.089,88	-152.769,88	
21	Finanzerträge	21	56, 57	Finanzerträge					
22	Finanzaufwendungen	22	77	Finanzaufwendungen					
23	Finanzergebnis (Nr. 21 bis Nr. 22)	23		Finanzergebnis (Nr. 21 bis Nr. 22)					
24	Ordentliches Ergebnis (Verwaltungsergebnis und Finanzergebnis Nr. 20 und Nr. 23)	24		Ordentliches Ergebnis (Verwaltungsergebnis und Finanzergebnis Nr. 20 und Nr. 23)	329.865,90	585.320,00	738.089,88	-152.769,88	
25	Außerordentliche Erträge	25	59	Außerordentliche Erträge			-2.915,46	2.915,46	
5989000	sonstige periodenfremde Erträge	5989000		sonstige periodenfremde Erträge			-2.915,46	2.915,46	
26	Außerordentliche Aufwendungen	26	79	Außerordentliche Aufwendungen	1.002,67				
7911000	außerplanmäß. Abschr. auf Sachanlagen	7911000		außerplanmäß. Abschr. auf Sachanlagen	1,00				
7970000	periodenfremde Aufwendungen	7970000		periodenfremde Aufwendungen	1.001,67				
27	Außerordentliches Ergebnis (Nr. 25 ./ Nr. 26)	27		Außerordentliches Ergebnis (Nr. 25 ./ Nr. 26)	1.002,67		-2.915,46	2.915,46	

Abgleich verfügb. Mittel 2022

Teilergebnishaushalt Kostenträger 1110200 Hauptamt

Gemeindevorstand der Gemeinde Glauburg

Nr.	Bezeichnung	Nr.	Konten	Bezeichnung	Ergebnis des Vorjahres 2021	Fortgeschrieben der Ansatz des Haushaltsjahres 2022	Ergebnis des Haushaltsjahres 2022	Vergleich fortgeschr. Ansatz/ Ergebnis des Haushaltsjahres (Sp. 5 ./ Sp. 6)
28	Jahresergebnis vor internen Leistungsbeziehungen (ordentliches Ergebnis und außerordentliches Ergebnis Nr. 24 und Nr. 27)	28		Jahresergebnis vor internen Leistungsbeziehungen	330.868,57	585.320,00	735.174,42	-149.854,42
29	Erlöse der internen Leistungsbeziehungen	29		Erlöse der internen Leistungsbeziehungen	-362.906,80	-397.000,00		-397.000,00
30	Kosten der internen Leistungsbeziehungen	30		Kosten der internen Leistungsbeziehungen	13.713,66			
31	Ergebnis der internen Leistungsbeziehungen	31		Ergebnis der internen Leistungsbeziehungen	-349.193,14	-397.000,00		-397.000,00
32	Jahresergebnis nach internen Leistungsbeziehungen	32		Jahresergebnis nach internen Leistungsbeziehungen	-18.324,57	188.320,00	735.174,42	-546.854,42

Erläuterungen

Erläuterungen zu Sachkonto 5101000

Allgemeine Verwaltungsgebühren und Gebühren für Verzichtserklärungen - Hauptamt

Erläuterungen zu Sachkonto 5421000

Zuschuss für IKZ

Erläuterungen zu Sachkonto 5482000

IKZ Verwaltungsgemeinschaft - Erstattung anteilige Stunden durch Gemeinde Ranstadt

Erläuterungen zu Sachkonto 5483000

Verwaltungskostenerstattung durch AVON

Erläuterungen zu Sachkonto 6175000

Ekomm 21 (Basisentgelt, AntiViren, LOGA, Zensus usw.) - Hauptamt

Erläuterungen zu Sachkonto 6229000

Praktikumsvergütung - Hauptamt

Erläuterungen zu Sachkonto 6420000

Unfallkasse Hessen

Erläuterungen zu Sachkonto 6450100

Teilergebnishaushalt Kostenträger 1110200 Hauptamt
Gemeindevorstand der Gemeinde Glauburg
Umlage an Versorgungskasse und Versorgungsrücklage - Hauptamt
Erläuterungen zu Sachkonto 6530000
Beihilfeversicherung - Hauptamt
Erläuterungen zu Sachkonto 6590000
PIMA u. Arbeitssicherheit
Erläuterungen zu Sachkonto 6710100
Miete für die Telefonanlage, den Kopierer und die Drucker
Erläuterungen zu Sachkonto 6810000
Stellenanzeigen, Glauburg aktuell usw.
Erläuterungen zu Sachkonto 6909000
Straf-, Rechtsschutz-, Sach-, Schüler-, Eigenschaden- u. Haftpflichtversicherung
Erläuterungen zu Sachkonto 6910000
Mitgliedsbeiträge Hauptamt inkl. Vermögenshaftpflicht ab 2020
Erläuterungen zu Sachkonto 6993000
GEMA-Gebühren, Getränke usw.
Erläuterungen zu Sachkonto 7170100
Erstattungen für Führungszeugnisse
Erläuterungen zu Sachkonto 7171000
Fischereiabgabe
Erläuterungen zu Sachkonto 7172000
Interkommunale Zusammenarbeit im Bereich Personal
Erläuterungen zu Sachkonto 7354900
Verbandsumlage Hessischer Städte- und Gemeindebund

Abgleich verfügb. Mittel 2022

Teilergebnishaushalt Kostenträger 1110201 Rathaus

Gemeindevorstand der Gemeinde Glauburg

Nr.	Bezeichnung	Nr.	Konten	Bezeichnung	Ergebnis des Vorjahres 2021	Fortgeschrieben er Ansatz des Haushaltsjahres 2022	Ergebnis des Haushaltsjahres 2022	Vergleich fortgeschr. Ansatz/ Ergebnis des Haushaltsjahres (Sp. 5 ./ Sp. 6)
	Ordentliche Erträge			Ordentliche Erträge				
01	Privatrechtliche Leistungsentgelte	01	50	Privatrechtliche Leistungsentgelte				
02	Öffentlich-rechtliche Leistungsentgelte	02	51	Öffentlich-rechtliche Leistungsentgelte				
03	Kostensatzleistungen und -erstattungen	03	548-549	Kostensatzleistungen und -erstattungen				
04	Bestandsveränderungen und aktivierte Eigenleistungen	04	52	Bestandsveränderungen und aktivierte Eigenleistungen				
05	Steuern und steuerähnliche Erträge einschl. Erträge aus gesetzlichen Umlagen	05	55	Steuern und steuerähnliche Erträge einschl. Erträge aus gesetzlichen Umlagen				
06	Erträge aus Transferleistungen	06	547	Erträge aus Transferleistungen				
07	Erträge aus Zuweisungen und Zuschüssen für lfd. Zwecke und allgemeine Umlagen	07	540-543	Erträge aus Zuweisungen und Zuschüssen für lfd. Zwecke und allgemeine Umlagen				
08	Erträge aus der Auflösung von Sonderposten aus Investitionszuweisungen,	08	546	Erträge aus der Auflösung von Sonderposten aus Investitionszuweisungen,		-4.950,00		-4.950,00
5460099	Erträge Auflösung SOPO Sonderinvest. (Tilg. Land)	5460099		Erträge Auflösung SOPO Sonderinvest. (Tilg. Land)		-280,00		-280,00
5460100	Erträge Auflös SOPO Invest vom öffentl Bereich	5460100		Erträge Auflös SOPO Invest vom öffentl Bereich		-3.950,00		-3.950,00
5461000	Erträge Auflös SOPO Invest nicht öffentl Bereich	5461000		Erträge Auflös SOPO Invest nicht öffentl Bereich		-720,00		-720,00
09	Sonstige ordentliche Erträge	09	53	Sonstige ordentliche Erträge				

Abgleich verfügb. Mittel 2022

Teilergebnishaushalt Kostenträger 1110201 Rathaus									
Gemeindevorstand der Gemeinde Glauburg									
Nr.	Bezeichnung	Nr.	Konten	Bezeichnung	Ergebnis des Vorjahres 2021	Fortgeschrieben er Ansatz des Haushaltsjahres 2022	Ergebnis des Haushaltsjahres 2022	Vergleich fortgeschr. Ansatz/ Ergebnis des Haushaltsjahres (Sp. 5 ./ Sp. 6)	
10	Summe der ordentlichen Erträge (Nr. 1 bis 9) Ordentliche Aufwendungen	10		Summe der ordentlichen Erträge (Nr. 1 bis 9)		-4.950,00		-4.950,00	
11	Personalaufwendungen	11	62, 63, 640-643, 647-649, 65	Personalaufwendungen					
12	Versorgungsaufwendungen	12	644-646	Versorgungsaufwendungen					
13	Aufwendungen für Sach- und Dienstleistungen	13	60, 61, 67-69	Aufwendungen für Sach- und Dienstleistungen	14.908,13	19.850,00	37.442,39	-17.592,39	
6010100	Aufw. für Büromat. u. Drucks. d. Verw. u. ähnl. Ei	6010100		Aufw. für Büromat. u. Drucks. d. Verw. u. ähnl. Ei			529,51	-529,51	
6051000	Strom	6051000		Strom	3.205,22	3.200,00	3.780,00	-580,00	
6054000	Heizöl	6054000		Heizöl	5.235,63	6.000,00	10.883,44	-4.883,44	
6056000	Wasser	6056000		Wasser	245,76	300,00		300,00	
6061000	Materialaufw. für Gebäude u. Außenanlagen	6061000		Materialaufw. für Gebäude u. Außenanlagen	109,68	2.000,00	1.445,74	554,26	
6063000	Materialaufw. für Einrichtungen und Ausstattungen	6063000		Materialaufw. für Einrichtungen und Ausstattungen	318,10	500,00	2.079,31	-1.579,31	
6081000	Reinigungsmaterial	6081000		Reinigungsmaterial	650,95	600,00	946,60	-346,60	
6081100	Desinfektionsmittel	6081100		Desinfektionsmittel	68,00		84,95	-84,95	
6089000	übriger sonstiger Materialaufwand	6089000		übriger sonstiger Materialaufwand			20,88	-20,88	
6101000	Fremdleist. für Erzeugnisse u. and. Umsatzleist.	6101000		Fremdleist. für Erzeugnisse u. and. Umsatzleist.	1.949,99				
6161000	Instandh. Gebäude, Außenanl. (Bauunterhaltung)	6161000		Instandh. Gebäude, Außenanl. (Bauunterhaltung)		5.000,00	7.510,71	-2.510,71	
6161010	Instandh. Gebäude, Außenanl. (Bauunterh) Stockheim	6161010		Instandh. Gebäude, Außenanl. (Bauunterh) Stockheim	1.067,53		2.802,76	-2.802,76	
6166000	Wartungskosten Gebäude u. Außenanlagen	6166000		Wartungskosten Gebäude u. Außenanlagen	529,02	800,00	5.969,49	-5.169,49	

Abgleich verfügb. Mittel 2022

Teilergebnishaushalt Kostenträger 1110201 Rathaus								
Gemeindevorstand der Gemeinde Glauburg								
Nr.	Bezeichnung	Nr.	Konten	Bezeichnung	Ergebnis des Vorjahres 2021	Fortgeschrieben er Ansatz des Haushaltsjahres 2022	Ergebnis des Haushaltsjahres 2022	Vergleich fortgeschr. Ansatz/ Ergebnis des Haushaltsjahres (Sp. 5 ./ Sp. 6)
6171000	Aufwendungen für Fremdensorgung	6171000		Aufwendungen für Fremdensorgung	338,32	200,00	235,82	-35,82
6173000	Fremdreinigung	6173000		Fremdreinigung	281,88	250,00		250,00
6900100	Beiträge f. Gebäudebezogene Versicherungen	6900100		Beiträge f. Gebäudebezogene Versicherungen	883,15	900,00	1.015,26	-115,26
6909000	Beiträge für sonstige Versicherungen	6909000		Beiträge für sonstige Versicherungen			48,56	-48,56
6993000	übrige sonstige betriebliche Aufwendungen	6993000		übrige sonstige betriebliche Aufwendungen	24,90	100,00	89,36	10,64
14	Abschreibungen	14	66	Abschreibungen	95,99	24.040,00	8,27	24.031,73
6611000	Abschr. auf Konzessionen u. a. Schutzrechte	6611000		Abschr. auf Konzessionen u. a. Schutzrechte		2.920,00		2.920,00
6620000	Abschr. Gebäude u. -einr., SachAnlag., InfrStrktV	6620000		Abschr. Gebäude u. -einr., SachAnlag., InfrStrktV		8.360,00		8.360,00
6643000	Abschr. auf Fuhrpark	6643000		Abschr. auf Fuhrpark		640,00		640,00
6645000	Abschr. auf Geschäftsausstattung	6645000		Abschr. auf Geschäftsausstattung		11.090,00		11.090,00
6650000	Abschreibung geringwertige Wirtschaftsgüter (GWG)	6650000		Abschreibung geringwertige Wirtschaftsgüter (GWG)	95,99	700,00	8,27	691,73
6690099	Abschreibungen Sonderinvest.programm	6690099		Abschreibungen Sonderinvest.programm		330,00		330,00
15	Aufwendungen für Zuweisungen und Zuschüsse sowie besondere Finanzaufwendungen	15	71	Aufwendungen für Zuweisungen und Zuschüsse sowie besondere Finanzaufwendungen				
16	Steueraufwendungen einschl. Aufwendungen aus gesetzlichen Umlageverpflichtungen	16	73	Steueraufwendungen einschl. Aufwendungen aus gesetzlichen Umlageverpflichtungen				
17	Transferaufwendungen	17	72	Transferaufwendungen				
18	Sonstige ordentliche Aufwendungen	18	70, 74, 76	Sonstige ordentliche Aufwendungen				

Abgleich verfügb. Mittel 2022

Teilergebnishaushalt Kostenträger 1110201 Rathaus									
Gemeindevorstand der Gemeinde Glauburg									
Nr.	Bezeichnung	Nr.	Konten	Bezeichnung	Ergebnis des Vorjahres 2021	Fortgeschrieben er Ansatz des Haushaltsjahres 2022	Ergebnis des Haushaltsjahres 2022	Vergleich fortgeschr. Ansatz/ Ergebnis des Haushaltsjahres (Sp. 5 ./ Sp. 6)	
19	Summe der ordentlichen Aufwendungen (Nr. 11 bis 18)	19		Summe der ordentlichen Aufwendungen (Nr. 11 bis 18)	15.004,12	43.890,00	37.450,66	6.439,34	
20	Verwaltungsergebnis (Nr. 10 ./ Nr. 19)	20		Verwaltungsergebnis (Nr. 10 ./ Nr. 19)	15.004,12	38.940,00	37.450,66	1.489,34	
21	Finanzerträge	21	56, 57	Finanzerträge					
22	Finanzaufwendungen	22	77	Finanzaufwendungen					
23	Finanzergebnis (Nr. 21 bis Nr. 22)	23		Finanzergebnis (Nr. 21 bis Nr. 22)					
24	Ordentliches Ergebnis (Verwaltungsergebnis und Finanzergebnis Nr. 20 und Nr. 23)	24		Ordentliches Ergebnis (Verwaltungsergebnis und Finanzergebnis Nr. 20 und Nr. 23)	15.004,12	38.940,00	37.450,66	1.489,34	
25	Außerordentliche Erträge	25	59	Außerordentliche Erträge	-88,37				
5989000	sonstige periodenfremde Erträge	5989000		sonstige periodenfremde Erträge	-88,37				
26	Außerordentliche Aufwendungen	26	79	Außerordentliche Aufwendungen	19,23		32,71	-32,71	
7911000	außerplanmäß. Abschr. auf Sachanlagen	7911000		außerplanmäß. Abschr. auf Sachanlagen	1,00				
7941210	Verl. aus Abgang v. Vermögensgegenst. unt. 1.000 €	7941210		Verl. aus Abgang v. Vermögensgegenst. unt. 1.000 €			32,71	-32,71	
7970000	periodenfremde Aufwendungen	7970000		periodenfremde Aufwendungen	18,23				
27	Außerordentliches Ergebnis (Nr. 25 ./ Nr. 26)	27		Außerordentliches Ergebnis (Nr. 25 ./ Nr. 26)	-69,14		32,71	-32,71	
28	Jahresergebnis vor internen Leistungsbeziehungen (ordentliches Ergebnis und außerordentliches Ergebnis Nr. 24 und Nr. 27)	28		Jahresergebnis vor internen Leistungsbeziehungen	14.934,98	38.940,00	37.483,37	1.456,63	
29	Erlöse der internen Leistungsbeziehungen	29		Erlöse der internen Leistungsbeziehungen	-1.267,07	-2.800,00		-2.800,00	

Abgleich verfügb. Mittel 2022

Teilergebnishaushalt Kostenträger 1110201 Rathaus

Gemeindevorstand der Gemeinde Glauburg

Nr.	Bezeichnung	Nr.	Konten	Bezeichnung	Ergebnis des Vorjahres 2021	Fortgeschrieben er Ansatz des Haushaltsjahres 2022	Ergebnis des Haushaltsjahres 2022	Vergleich fortgeschr. Ansatz/ Ergebnis des Haushaltsjahres (Sp. 5 ./ Sp. 6)
30	Kosten der internen Leistungsbeziehungen	30		Kosten der internen Leistungsbeziehungen	4.355,30	7.530,00		7.530,00
31	Ergebnis der internen Leistungsbeziehungen	31		Ergebnis der Internen Leistungsbeziehungen	3.088,23	4.730,00		4.730,00
32	Jahresergebnis nach internen Leistungsbeziehungen	32		Jahresergebnis nach internen Leistungsbeziehungen	18.023,21	43.670,00	37.483,37	6.186,63

Erläuterungen

Erläuterungen zu Sachkonto 5460100

Auflösung Zuschuss Rathaus (Dorferneuerungsprogramm)

Erläuterungen zu Sachkonto 6161010

Verkabelung Rathaus (Telefonleitung)

Erläuterungen zu Sachkonto 6166000

Überprüfung Feuerlöscher und Elektrogeräte - Rathaus

Erläuterungen zu Sachkonto 6173000

Reinigung der Fenster - Rathaus

Erläuterungen zu Sachkonto 6993000

u.a. Bepflanzung Rathaus

Abgleich verfügb. Mittel 2022

Teilergebnishaushalt Kostenträger 1110300 Kämmerei

Gemeindevorstand der Gemeinde Glauburg

Nr.	Bezeichnung	Nr.	Konten	Bezeichnung	Ergebnis des Vorjahres 2021	Fortgeschrieben Ansatz des Haushaltsjahres 2022	Ergebnis des Haushaltsjahres 2022	Vergleich fortgeschr. Ansatz/ Ergebnis des Haushaltsjahres (Sp. 5 ./ Sp. 6)
	Ordentliche Erträge			Ordentliche Erträge				
01	Privatrechtliche Leistungsentgelte	01	50	Privatrechtliche Leistungsentgelte				
02	Öffentlich-rechtliche Leistungsentgelte	02	51	Öffentlich-rechtliche Leistungsentgelte				
03	Kostensatzleistungen und -erstattungen	03	548-549	Kostensatzleistungen und -erstattungen	-12.494,76			
5482000	Kostenerstattungen von Gemeinden/GV	5482000		Kostenerstattungen von Gemeinden/GV	-12.494,76			
04	Bestandsveränderungen und aktivierte Eigenleistungen	04	52	Bestandsveränderungen und aktivierte Eigenleistungen				
05	Steuern und steuerähnliche Erträge einschl. Erträge aus gesetzlichen Umlagen	05	55	Steuern und steuerähnliche Erträge einschl. Erträge aus gesetzlichen Umlagen				
06	Erträge aus Transferleistungen	06	547	Erträge aus Transferleistungen				
07	Erträge aus Zuweisungen und Zuschüssen für lfd. Zwecke und allgemeine Umlagen	07	540-543	Erträge aus Zuweisungen und Zuschüssen für lfd. Zwecke und allgemeine Umlagen				
08	Erträge aus der Auflösung von Sonderposten aus Investitionszuweisungen,	08	546	Erträge aus der Auflösung von Sonderposten aus Investitionszuweisungen,				
09	Sonstige ordentliche Erträge	09	53	Sonstige ordentliche Erträge				
10	Summe der ordentlichen Erträge (Nr. 1 bis 9) Ordentliche Aufwendungen	10		Summe der ordentlichen Erträge (Nr. 1 bis 9)	-12.494,76			
11	Personalaufwendungen	11	62, 63, 640-643, 647-649, 65	Personalaufwendungen	60.986,88	61.910,00	68.791,62	-6.881,62

Abgleich verfügb. Mittel 2022

Teilergebnishaushalt Kostenträger 1110300 Kämmerei								
Gemeindevorstand der Gemeinde Glauburg								
Nr.	Bezeichnung	Nr.	Konten	Bezeichnung	Ergebnis des Vorjahres 2021	Fortgeschrieben der Ansatz des Haushaltsjahres 2022	Ergebnis des Haushaltsjahres 2022	Vergleich fortgeschr. Ansatz/ Ergebnis des Haushaltsjahres (Sp. 5 ./ Sp. 6)
6201000	Entg. für geleist. Arbeitszeit (einschl. Zulagen)	6201000		Entg. für geleist. Arbeitszeit (einschl. Zulagen)	50.205,97	50.950,00	57.130,97	-6.180,97
6401000	AG-Anteil zur Sozialvers. Entgeltbereich	6401000		AG-Anteil zur Sozialvers. Entgeltbereich	10.780,91	10.960,00	11.660,65	-700,65
12	Versorgungsaufwendungen	12	644-646	Versorgungsaufwendungen	4.052,67	4.130,00	4.272,46	-142,46
6451000	Auf. an Verso. kassen f tarifl. Beschäftigte	6451000		Auf. an Verso. kassen f tarifl. Beschäftigte	4.052,67	4.130,00	4.272,46	-142,46
13	Aufwendungen für Sach- und Dienstleistungen	13	60, 61, 67-69	Aufwendungen für Sach- und Dienstleistungen	62.581,84	64.170,00	43.428,93	20.741,07
6010100	Aufw. für Büromat. u. Drucks. d. Verw. u. ähnl. Ei	6010100		Aufw. für Büromat. u. Drucks. d. Verw. u. ähnl. Ei	327,14	300,00	308,24	-8,24
6010200	Büromaterial (Papier- u. Kopierkosten)	6010200		Büromaterial (Papier- u. Kopierkosten)	111,84	300,00	178,61	121,39
6063000	Materialaufw. für Einrichtungen und Ausstattungen	6063000		Materialaufw. für Einrichtungen und Ausstattungen	66,84		225,34	-225,34
6175000	Aufwand Rechenzentrum	6175000		Aufwand Rechenzentrum	18.565,67	21.000,00	18.921,98	2.078,02
6177000	Aufwand IT-Service	6177000		Aufwand IT-Service			480,77	-480,77
6710100	Aufw. für Miete u. Service	6710100		Aufw. für Miete u. Service	1.236,30		1.392,47	-1.392,47
6730000	Gebühren	6730000		Gebühren		100,00	111,85	-11,85
6772000	Aufw. für Steuerberatung & Wirtschaftsprüfung	6772000		Aufw. für Steuerberatung & Wirtschaftsprüfung	24.641,86	36.000,00	20.846,39	15.153,61
6772010	RST für Aufw. Steuerberatung & Wirtschaftsprüfung	6772010		RST für Aufw. Steuerberatung & Wirtschaftsprüfung	16.358,14	5.000,00		5.000,00
6810000	Aufw. für Zeitungen u Fachlit. d. Verw. u ähnl. Ei	6810000		Aufw. für Zeitungen u Fachlit. d. Verw. u ähnl. Ei		50,00		50,00
6820000	Porto und Versandkosten	6820000		Porto und Versandkosten	272,64	300,00	181,76	118,24
6832000	Telefonkosten	6832000		Telefonkosten	332,96	120,00	77,88	42,12
6840000	amtliche Bekanntmachungen	6840000		amtliche Bekanntmachungen	518,45		199,92	-199,92
6850000	Reisekosten	6850000		Reisekosten		100,00		100,00

Abgleich verfügb. Mittel 2022

Teilergebnishaushalt Kostenträger 1110300 Kämmerei								
Gemeindevorstand der Gemeinde Glauburg								
Nr.	Bezeichnung	Nr.	Konten	Bezeichnung	Ergebnis des Vorjahres 2021	Fortgeschrieben er Ansatz des Haushaltsjahres 2022	Ergebnis des Haushaltsjahres 2022	Vergleich fortgeschr. Ansatz/ Ergebnis des Haushaltsjahres (Sp. 5 ./ Sp. 6)
6880000	Aufw. für Fort- und Weiterbildung	6880000		Aufw. für Fort- und Weiterbildung	150,00	800,00	503,72	296,28
6993000	übrige sonstige betriebliche Aufwendungen	6993000		übrige sonstige betriebliche Aufwendungen		100,00		100,00
14	Abschreibungen	14	66	Abschreibungen		1.670,00		1.670,00
6611000	Abschr. auf Konzessionen u. a. Schutzrechte	6611000		Abschr. auf Konzessionen u. a. Schutzrechte		1.570,00		1.570,00
6650000	Abschreibung geringwertige Wirtschaftsgüter (GWG)	6650000		Abschreibung geringwertige Wirtschaftsgüter (GWG)		100,00		100,00
15	Aufwendungen für Zuweisungen und Zuschüsse sowie besondere Finanzaufwendungen	15	71	Aufwendungen für Zuweisungen und Zuschüsse sowie besondere Finanzaufwendungen				
16	Steueraufwendungen einschl. Aufwendungen aus gesetzlichen Umlageverpflichtungen	16	73	Steueraufwendungen einschl. Aufwendungen aus gesetzlichen Umlageverpflichtungen				
17	Transferaufwendungen	17	72	Transferaufwendungen				
18	Sonstige ordentliche Aufwendungen	18	70, 74, 76	Sonstige ordentliche Aufwendungen				
19	Summe der ordentlichen Aufwendungen (Nr. 11 bis 18)	19		Summe der ordentlichen Aufwendungen (Nr. 11 bis 18)	127.621,39	131.880,00	116.493,01	15.386,99
20	Verwaltungsergebnis (Nr. 10 ./ Nr. 19)	20		Verwaltungsergebnis (Nr. 10 ./ Nr. 19)	115.126,63	131.880,00	116.493,01	15.386,99
21	Finanzerträge	21	56, 57	Finanzerträge				
22	Finanzaufwendungen	22	77	Finanzaufwendungen				
23	Finanzergebnis (Nr. 21 bis Nr. 22)	23		Finanzergebnis (Nr. 21 bis Nr. 22)				
24	Ordentliches Ergebnis (Verwaltungsergebnis und Finanzergebnis Nr. 20 und Nr. 23)	24		Ordentliches Ergebnis (Verwaltungsergebnis und Finanzergebnis Nr. 20 und Nr. 23)	115.126,63	131.880,00	116.493,01	15.386,99

Abgleich verfügb. Mittel 2022

Teilergebnishaushalt Kostenträger 1110300 Kämmerei

Gemeindevorstand der Gemeinde Glauburg

Nr.	Bezeichnung	Nr.	Konten	Bezeichnung	Ergebnis des Vorjahres 2021	Fortgeschrieben er Ansatz des Haushaltsjahres 2022	Ergebnis des Haushaltsjahres 2022	Vergleich fortgeschr. Ansatz/ Ergebnis des Haushaltsjahres (Sp. 5 ./ Sp. 6)
25	Außerordentliche Erträge	25	59	Außerordentliche Erträge				
26	Außerordentliche Aufwendungen	26	79	Außerordentliche Aufwendungen				
27	Außerordentliches Ergebnis (Nr. 25 ./ Nr. 26)	27		Außerordentliches Ergebnis (Nr. 25 ./ Nr. 26)				
28	Jahresergebnis vor internen Leistungsbeziehungen (ordentliches Ergebnis und außerordentliches Ergebnis Nr. 24 und Nr. 27)	28		Jahresergebnis vor internen Leistungsbeziehungen	115.126,63	131.880,00	116.493,01	15.386,99
29	Erlöse der internen Leistungsbeziehungen	29		Erlöse der internen Leistungsbeziehungen	-72.295,92	-81.200,00		-81.200,00
30	Kosten der internen Leistungsbeziehungen	30		Kosten der internen Leistungsbeziehungen	174,07			
31	Ergebnis der internen Leistungsbeziehungen	31		Ergebnis der internen Leistungsbeziehungen	-72.121,85	-81.200,00		-81.200,00
32	Jahresergebnis nach internen Leistungsbeziehungen	32		Jahresergebnis nach internen Leistungsbeziehungen	43.004,78	50.680,00	116.493,01	-65.813,01

Erläuterungen

Erläuterungen zu Sachkonto 6175000

Aufwand für NSK (Ekom21) - Finanzverwaltung
inkl. der mtl. Kosten für den Rechnungsworkflow

Erläuterungen zu Sachkonto 6772000

Erstellung Jahresabschluss und Prüfung durch das Rechnungsprüfungsamt

Abgleich verfügb. Mittel 2022

Teilergebnishaushalt Kostenträger 1110301 Kasse									
Gemeindevorstand der Gemeinde Glauburg									
Nr.	Bezeichnung	Nr.	Konten	Bezeichnung	Ergebnis des Vorjahres 2021	Fortgeschrieben er Ansatz des Haushaltsjahres 2022	Ergebnis des Haushaltsjahres 2022	Vergleich fortgeschr. Ansatz/ Ergebnis des Haushaltsjahres (Sp. 5 ./ Sp. 6)	
	Ordentliche Erträge			Ordentliche Erträge					
01	Privatrechtliche Leistungsentgelte	01	50	Privatrechtliche Leistungsentgelte					
02	Öffentlich-rechtliche Leistungsentgelte	02	51	Öffentlich-rechtliche Leistungsentgelte					
03	Kostensersatzleistungen und -erstattungen	03	548-549	Kostensersatzleistungen und -erstattungen	-3.258,63	-6.000,00			-6.000,00
5482000	Kostenerstattungen von Gemeinden/GV	5482000		Kostenerstattungen von Gemeinden/GV	-3.258,63	-6.000,00			-6.000,00
04	Bestandsveränderungen und aktivierte Eigenleistungen	04	52	Bestandsveränderungen und aktivierte Eigenleistungen					
05	Steuern und steuerähnliche Erträge einschl. Erträge aus gesetzlichen Umlagen	05	55	Steuern und steuerähnliche Erträge einschl. Erträge aus gesetzlichen Umlagen					
06	Erträge aus Transferleistungen	06	547	Erträge aus Transferleistungen					
07	Erträge aus Zuweisungen und Zuschüssen für lfd. Zwecke und allgemeine Umlagen	07	540-543	Erträge aus Zuweisungen und Zuschüssen für lfd. Zwecke und allgemeine Umlagen					
08	Erträge aus der Auflösung von Sonderposten aus Investitionszuweisungen,	08	546	Erträge aus der Auflösung von Sonderposten aus Investitionszuweisungen,					
09	Sonstige ordentliche Erträge	09	53	Sonstige ordentliche Erträge					
10	Summe der ordentlichen Erträge (Nr. 1 bis 9) Ordentliche Aufwendungen	10		Summe der ordentlichen Erträge (Nr. 1 bis 9)	-3.258,63	-6.000,00			-6.000,00
11	Personalaufwendungen	11	62, 63, 640-643, 647-649, 65	Personalaufwendungen	73.592,62	74.500,00	73.788,93		711,07

Abgleich verfügb. Mittel 2022

Teilergebnishaushalt Kostenträger 1110301 Kasse								
Gemeindevorstand der Gemeinde Glauburg								
Nr.	Bezeichnung	Nr.	Konten	Bezeichnung	Ergebnis des Vorjahres 2021	Fortgeschrieben Ansatz des Haushaltsjahres 2022	Ergebnis des Haushaltsjahres 2022	Vergleich fortgeschr. Ansatz/ Ergebnis des Haushaltsjahres (Sp. 5 ./ Sp. 6)
6201000	Entg. für geleist. Arbeitszeit (einschl. Zulagen)	6201000		Entg. für geleist. Arbeitszeit (einschl. Zulagen)	60.987,80	61.790,00	61.147,54	642,46
6401000	AG-Anteil zur Sozialvers. Entgeltbereich	6401000		AG-Anteil zur Sozialvers. Entgeltbereich	12.604,82	12.710,00	12.641,39	68,61
12	Versorgungsaufwendungen	12	644-646	Versorgungsaufwendungen	5.023,95	5.110,00	5.055,34	54,66
6451000	Auf. an Verso. kassen f. tarifl. Beschäftigte	6451000		Auf. an Verso. kassen f. tarifl. Beschäftigte	5.023,95	5.110,00	5.055,34	54,66
13	Aufwendungen für Sach- und Dienstleistungen	13	60, 61, 67-69	Aufwendungen für Sach- und Dienstleistungen	6.854,20	7.800,00	8.862,80	-1.062,80
6010100	Aufw. für Büromat. u. Drucks. d. Verw. u. ähnl. Ei	6010100		Aufw. für Büromat. u. Drucks. d. Verw. u. ähnl. Ei	327,14	300,00	308,24	-8,24
6010200	Büromaterial (Papier- u. Kopierkosten)	6010200		Büromaterial (Papier- u. Kopierkosten)	77,37	100,00	123,56	-23,56
6063000	Materialaufw. für Einrichtungen und Ausstattungen	6063000		Materialaufw. für Einrichtungen und Ausstattungen			119,82	-119,82
6175000	Aufwand Rechenzentrum	6175000		Aufwand Rechenzentrum	86,31	1.000,00	875,29	124,71
6177000	Aufwand IT-Service	6177000		Aufwand IT-Service		200,00	480,76	-280,76
6710100	Aufw. für Miete u. Service	6710100		Aufw. für Miete u. Service	1.209,71	600,00	1.392,43	-792,43
6730000	Gebühren	6730000		Gebühren	21,42		7,50	-7,50
6750000	Bankspesen / Kosten d. Geldverkehrs u.d. Kapitalbe	6750000		Bankspesen / Kosten d. Geldverkehrs u.d. Kapitalbe	2.584,41	2.000,00	3.571,98	-1.571,98
6771000	Aufw. für Sachverst., Rechtsanwälte u. Gerichtskosten	6771000		Aufw. für Sachverst., Rechtsanwälte u. Gerichtskosten	1.195,76	2.000,00	829,67	1.170,33
6772000	Aufw. für Steuerberatung & Wirtschaftsprüfung	6772000		Aufw. für Steuerberatung & Wirtschaftsprüfung	855,00		641,25	-641,25
6810000	Aufw. für Zeitungen u. Fachlit. d. Verw. u. ähnl. Ei	6810000		Aufw. für Zeitungen u. Fachlit. d. Verw. u. ähnl. Ei		50,00		50,00
6820000	Porto und Versandkosten	6820000		Porto und Versandkosten	272,64	200,00	193,31	6,69
6832000	Telefonkosten	6832000		Telefonkosten	97,08	200,00	88,99	111,01

Abgleich verfügb. Mittel 2022

Teilergebnishaushalt Kostenträger 1110301 Kasse									
Gemeindevorstand der Gemeinde Glauburg									
Nr.	Bezeichnung	Nr.	Konten	Bezeichnung	Ergebnis des Vorjahres 2021	Fortgeschriebener Ansatz des Haushaltsjahres 2022	Ergebnis des Haushaltsjahres 2022	Vergleich fortgeschr. Ansatz/ Ergebnis des Haushaltsjahres (Sp. 5 ./ Sp. 6)	
6850000	Reisekosten	6850000		Reisekosten	47,36	300,00		300,00	
6880000	Aufw. für Fort- und Weiterbildung	6880000		Aufw. für Fort- und Weiterbildung		800,00	150,00	650,00	
6910000	Beitr. Wirtschaftsverb. & Berufsvertr, sonst. Vere	6910000		Beitr. Wirtschaftsverb. & Berufsvertr, sonst. Vere	80,00	50,00	80,00	-30,00	
14	Abschreibungen	14	66	Abschreibungen	3.674,00	190,00		190,00	
6645000	Abschr. auf Geschäftsausstattung	6645000		Abschr. auf Geschäftsausstattung		190,00		190,00	
6671001	Abschreib. auf Ford. Wg. Uneinbringl. inkl. USt	6671001		Abschreib. auf Ford. Wg. Uneinbringl. inkl. USt	3.674,00				
15	Aufwendungen für Zuweisungen und Zuschüsse sowie besondere Finanzaufwendungen	15	71	Aufwendungen für Zuweisungen und Zuschüsse sowie besondere Finanzaufwendungen					
16	Steueraufwendungen einschl. Aufwendungen aus gesetzlichen Umlageverpflichtungen	16	73	Steueraufwendungen einschl. Aufwendungen aus gesetzlichen Umlageverpflichtungen					
17	Transferaufwendungen	17	72	Transferaufwendungen					
18	Sonstige ordentliche Aufwendungen	18	70, 74, 76	Sonstige ordentliche Aufwendungen					
19	Summe der ordentlichen Aufwendungen (Nr. 11 bis 18)	19		Summe der ordentlichen Aufwendungen (Nr. 11 bis 18)	89.144,77	87.600,00	87.707,07	-107,07	
20	Verwaltungsergebnis (Nr. 10 ./ Nr. 19)	20		Verwaltungsergebnis (Nr. 10 ./ Nr. 19)	85.886,14	81.600,00	87.707,07	-6.107,07	
21	Finanzerträge	21	56, 57	Finanzerträge	-16.895,63	-10.800,00	-8.279,92	-2.520,08	
5761000	Säumniszuschläge	5761000		Säumniszuschläge	-5.700,46	-4.600,00	-4.289,74	-310,26	
5762000	Mahngebühren öff.-rechtl.	5762000		Mahngebühren öff.-rechtl.	-7.019,00	-4.200,00	-3.911,02	-288,98	
5763000	Verzinsung von Steuernachforderungen u. -erstatt.	5763000		Verzinsung von Steuernachforderungen u. -erstatt.	-4.145,00	-1.900,00		-1.900,00	
5790900	Übrige sonstige Zinsen und ähnl. Erträge	5790900		Übrige sonstige Zinsen und ähnl. Erträge	-31,17	-100,00	-79,16	-20,84	

Abgleich verfügb. Mittel 2022

Teilergebnishaushalt Kostenträger 1110301 Kasse

Gemeindevorstand der Gemeinde Glauburg

Nr.	Bezeichnung	Nr.	Konten	Bezeichnung	Ergebnis des Vorjahres 2021	Fortgeschrieben er Ansatz des Haushaltsjahres 2022	Ergebnis des Haushaltsjahres 2022	Vergleich fortgeschr. Ansatz/ Ergebnis des Haushaltsjahres (Sp. 5 ./ Sp. 6)
22	Finanzaufwendungen	22	77	Finanzaufwendungen	13.184,66			
7790010	Erstattungs- zinsen Gewerbesteuerveranlagung	7790010		Erstattungsinsen Gewerbesteueranlagung	13.184,66			
23	Finanzergebnis (Nr. 21 bis Nr. 22)	23		Finanzergebnis (Nr. 21 bis Nr. 22)	-3.710,97	-10.800,00	-8.279,92	-2.520,08
24	Ordentliches Ergebnis (Verwaltungsergebnis und Finanzergebnis Nr. 20 und Nr. 23)	24		Ordentliches Ergebnis (Verwaltungsergebnis und Finanzergebnis Nr. 20 und Nr. 23)	82.175,17	70.800,00	79.427,15	-8.627,15
25	Außerordentliche Erträge	25	59	Außerordentliche Erträge				
26	Außerordentliche Aufwendungen	26	79	Außerordentliche Aufwendungen				
27	Außerordentliches Ergebnis (Nr. 25 ./ Nr. 26)	27		Außerordentliches Ergebnis (Nr. 25 ./ Nr. 26)				
28	Jahresergebnis vor internen Leistungsbeziehungen (ordentliches Ergebnis und außerordentliches Ergebnis Nr. 24 und Nr. 27)	28		Jahresergebnis vor internen Leistungsbeziehungen	82.175,17	70.800,00	79.427,15	-8.627,15
29	Erlöse der internen Leistungsbeziehungen	29		Erlöse der internen Leistungsbeziehungen	-79.037,08	-80.900,00		-80.900,00
30	Kosten der internen Leistungsbeziehungen	30		Kosten der internen Leistungsbeziehungen	-822,98			
31	Ergebnis der internen Leistungsbeziehungen	31		Ergebnis der internen Leistungsbeziehungen	-79.860,06	-80.900,00		-80.900,00
32	Jahresergebnis nach internen Leistungsbeziehungen	32		Jahresergebnis nach internen Leistungsbeziehungen	2.315,11	-10.100,00	79.427,15	-89.527,15

Erläuterungen

Erläuterungen zu Sachkonto 6750000

Bankspesen für Lastschriftrückgaben und mtl. Kontoführungsgebühren

Erläuterungen zu Sachkonto 6771000

Abgleich verfügb. Mittel 2022

Teilergebnishaushalt Kostenträger 1110301 Kasse

Gemeindevorstand der Gemeinde Glauburg

5% Unkostenbeitrag für die beizutreibenden Beiträge (Zahlung an den Wetteraukreis)

Erläuterungen zu Sachkonto 6772000

Prüfung der Gemeindekasse

Abgleich verfügb. Mittel 2022

Teilergebnishaushalt Kostenträger 1110302 Steueramt									
Gemeindevorstand der Gemeinde Glauburg									
Nr.	Bezeichnung	Nr.	Konten	Bezeichnung	Ergebnis des Vorjahres 2021	Fortgeschrieben er Ansatz des Haushaltsjahres 2022	Ergebnis des Haushaltsjahres 2022	Vergleich fortgeschr. Ansatz/ Ergebnis des Haushaltsjahres (Sp. 5 ./ Sp. 6)	
	Ordentliche Erträge			Ordentliche Erträge					
01	Privatrechtliche Leistungsentgelte	01	50	Privatrechtliche Leistungsentgelte					
02	Öffentlich-rechtliche Leistungsentgelte	02	51	Öffentlich-rechtliche Leistungsentgelte					
03	Kostensatzleistungen und -erstattungen	03	548-549	Kostensatzleistungen und -erstattungen					
04	Bestandsveränderungen und aktivierte Eigenleistungen	04	52	Bestandsveränderungen und aktivierte Eigenleistungen					
05	Steuern und steuerähnliche Erträge einschl. Erträge aus gesetzlichen Umlagen	05	55	Steuern und steuerähnliche Erträge einschl. Erträge aus gesetzlichen Umlagen					
06	Erträge aus Transferleistungen	06	547	Erträge aus Transferleistungen					
07	Erträge aus Zuweisungen und Zuschüssen für lfd. Zwecke und allgemeine Umlagen	07	540-543	Erträge aus Zuweisungen und Zuschüssen für lfd. Zwecke und allgemeine Umlagen					
08	Erträge aus der Auflösung von Sonderposten aus Investitionszuweisungen,	08	546	Erträge aus der Auflösung von Sonderposten aus Investitionszuweisungen,					
09	Sonstige ordentliche Erträge	09	53	Sonstige ordentliche Erträge					
10	Summe der ordentlichen Erträge (Nr. 1 bis 9) Ordentliche Aufwendungen	10		Summe der ordentlichen Erträge (Nr. 1 bis 9)					
11	Personalaufwendungen	11	62, 63, 640-643, 647-649, 65	Personalaufwendungen	52.020,36	53.150,00	50.343,48	2.806,52	
6201000	Entg. für geleist. Arbeitszeit (einschl. Zulagen)	6201000		Entg. für geleist. Arbeitszeit (einschl. Zulagen)	43.055,82	43.760,00	40.838,75	2.921,25	

Abgleich verfügb. Mittel 2022

Teilergebnishaushalt Kostenträger 1110302 Steueramt								
Gemeindevorstand der Gemeinde Glauburg								
Nr.	Bezeichnung	Nr.	Konten	Bezeichnung	Ergebnis des Vorjahres 2021	Fortgeschrieben er Ansatz des Haushaltsjahres 2022	Ergebnis des Haushaltsjahres 2022	Vergleich fortgeschr. Ansatz/ Ergebnis des Haushaltsjahres (Sp. 5 ./ Sp. 6)
6401000	AG-Anteil zur Sozialvers. Entgeltbereich	6401000		AG-Anteil zur Sozialvers. Entgeltbereich	8.964,54	9.390,00	9.504,73	-114,73
12	Versorgungsaufwendungen	12	644-646	Versorgungsaufwendungen	3.428,32	3.510,00	3.530,88	-20,88
6451000	Auf. an Verso. kassen f tarifl. Beschäftigte	6451000		Auf. an Verso. kassen f tarifl. Beschäftigte	3.428,32	3.510,00	3.530,88	-20,88
13	Aufwendungen für Sach- und Dienstleistungen	13	60, 61, 67-69	Aufwendungen für Sach- und Dienstleistungen	8.951,92	8.950,00	10.531,72	-1.581,72
6010100	Aufw. für Büromat. u. Drucks. d. Verw. u. ähnl. Ei	6010100		Aufw. für Büromat. u. Drucks. d. Verw. u. ähnl. Ei	178,44	200,00	168,11	31,89
6010200	Büromaterial (Papier- u. Kopierkosten)	6010200		Büromaterial (Papier- u. Kopierkosten)	81,67	200,00	130,43	69,57
6063000	Materialaufw. für Einrichtungen und Ausstattungen	6063000		Materialaufw. für Einrichtungen und Ausstattungen			11,19	-11,19
6175000	Aufwand Rechenzentrum	6175000		Aufwand Rechenzentrum	4.605,71	4.000,00	4.779,02	-779,02
6177000	Aufwand IT-Service	6177000		Aufwand IT-Service		300,00	480,74	-180,74
6710100	Aufw. für Miete u. Service	6710100		Aufw. für Miete u. Service	1.209,72	600,00	1.392,29	-792,29
6810000	Aufw. für Zeitungen u Fachlit. d. Verw. u ähnl. Ei	6810000		Aufw. für Zeitungen u Fachlit. d. Verw. u ähnl. Ei		50,00		50,00
6820000	Porto und Versandkosten	6820000		Porto und Versandkosten	637,05	2.500,00	3.104,15	-604,15
6832000	Telefonkosten	6832000		Telefonkosten	2.048,93	200,00	89,10	110,90
6840000	amtliche Bekanntmachungen	6840000		amtliche Bekanntmachungen		100,00		100,00
6850000	Reisekosten	6850000		Reisekosten			36,29	-36,29
6880000	Aufw. für Fort- und Weiterbildung	6880000		Aufw. für Fort- und Weiterbildung	190,40	800,00	340,40	459,60
14	Abschreibungen	14	66	Abschreibungen		140,00		140,00
6645000	Abschr. auf Geschäftsausstattung	6645000		Abschr. auf Geschäftsausstattung		140,00		140,00
15	Aufwendungen für Zuweisungen und Zuschüsse sowie besondere Finanzaufwendungen	15	71	Aufwendungen für Zuweisungen und Zuschüsse sowie besondere Finanzaufwendungen		2.000,00		2.000,00

Abgleich verfügb. Mittel 2022

Teilergebnishaushalt Kostenträger 1110302 Steueramt									
Gemeindevorstand der Gemeinde Glauburg									
Nr.	Bezeichnung	Nr.	Konten	Bezeichnung	Ergebnis des Vorjahres 2021	Fortgeschrieben er Ansatz des Haushaltsjahres 2022	Ergebnis des Haushaltsjahres 2022	Vergleich fortgeschr. Ansatz/ Ergebnis des Haushaltsjahres (Sp. 5 ./ Sp. 6)	
7172000	sonstige Erstattungen an Gemeinden (GV)	7172000		sonstige Erstattungen an Gemeinden (GV)		2.000,00		2.000,00	
16	Steueraufwendungen einschl. Aufwendungen aus gesetzlichen Umlageverpflichtungen	16	73	Steueraufwendungen einschl. Aufwendungen aus gesetzlichen Umlageverpflichtungen					
17	Transferaufwendungen	17	72	Transferaufwendungen					
18	Sonstige ordentliche Aufwendungen	18	70, 74, 76	Sonstige ordentliche Aufwendungen					
19	Summe der ordentlichen Aufwendungen (Nr. 11 bis 18)	19		Summe der ordentlichen Aufwendungen (Nr. 11 bis 18)	64.400,60	67.750,00	64.406,08	3.343,92	
20	Verwaltungsergebnis (Nr. 10 ./ Nr. 19)	20		Verwaltungsergebnis (Nr. 10 ./ Nr. 19)	64.400,60	67.750,00	64.406,08	3.343,92	
21	Finanzerträge	21	56, 57	Finanzerträge					
22	Finanzaufwendungen	22	77	Finanzaufwendungen					
23	Finanzergebnis (Nr. 21 bis Nr. 22)	23		Finanzergebnis (Nr. 21 bis Nr. 22)					
24	Ordentliches Ergebnis (Verwaltungsergebnis und Finanzergebnis Nr. 20 und Nr. 23)	24		Ordentliches Ergebnis (Verwaltungsergebnis und Finanzergebnis Nr. 20 und Nr. 23)	64.400,60	67.750,00	64.406,08	3.343,92	
25	Außerordentliche Erträge	25	59	Außerordentliche Erträge					
26	Außerordentliche Aufwendungen	26	79	Außerordentliche Aufwendungen					
27	Außerordentliches Ergebnis (Nr. 25 ./ Nr. 26)	27		Außerordentliches Ergebnis (Nr. 25 ./ Nr. 26)					
28	Jahresergebnis vor internen Leistungsbeziehungen (ordentliches Ergebnis und außerordentliches Ergebnis Nr. 24 und Nr. 27)	28		Jahresergebnis vor internen Leistungsbeziehungen	64.400,60	67.750,00	64.406,08	3.343,92	

Abgleich verfügb. Mittel 2022

Teilergebnishaushalt Kostenträger 1110302 Steueramt

Gemeindevorstand der Gemeinde Glauburg

Nr.	Bezeichnung	Nr.	Konten	Bezeichnung	Ergebnis des Vorjahres 2021	Fortgeschrieben der Ansatz des Haushaltsjahres 2022	Ergebnis des Haushaltsjahres 2022	Vergleich fortgeschr. Ansatz/ Ergebnis des Haushaltsjahres (Sp. 5 ./ Sp. 6)
29	Erlöse der internen Leistungsbeziehungen	29		Erlöse der internen Leistungsbeziehungen	-57.679,88	-58.400,00		-58.400,00
30	Kosten der internen Leistungsbeziehungen	30		Kosten der internen Leistungsbeziehungen	-3.797,31			
31	Ergebnis der internen Leistungsbeziehungen	31		Ergebnis der internen Leistungsbeziehungen	-61.477,19	-58.400,00		-58.400,00
32	Jahresergebnis nach internen Leistungsbeziehungen	32		Jahresergebnis nach internen Leistungsbeziehungen	2.923,41	9.350,00	64.406,08	-55.056,08

Erläuterungen

Erläuterungen zu Sachkonto 6175000

NSK-Veranlagungskosten u. DMS21- Archivierung von Bescheiden (Ekom21)

Erläuterungen zu Sachkonto 6880000

inkl. Aus- und Fortbildungskosten

Abgleich verfügb. Mittel 2022

Teilergebnishaushalt Kostenträger 1110400 Unbebaute Grundstücke

Gemeindevorstand der Gemeinde Glauburg

Nr.	Bezeichnung	Nr.	Konten	Bezeichnung	Ergebnis des Vorjahres 2021	Fortgeschrieben er Ansatz des Haushaltsjahres 2022	Ergebnis des Haushaltsjahres 2022	Vergleich fortgeschr. Ansatz/ Ergebnis des Haushaltsjahres (Sp. 5 ./ Sp. 6)
	Ordentliche Erträge			Ordentliche Erträge				
01	Privatrechtliche Leistungsentgelte	01	50	Privatrechtliche Leistungsentgelte	-3.275,77	-2.000,00	-3.199,85	1.199,85
5004100	Umsatzerlöse aus Vermietung u. Verpachtung	5004100		Umsatzerlöse aus Vermietung u. Verpachtung	-3.275,77	-2.000,00	-3.199,85	1.199,85
02	Öffentlich-rechtliche Leistungsentgelte	02	51	Öffentlich-rechtliche Leistungsentgelte				
03	Kostensersatzleistungen und -erstattungen	03	548-549	Kostensersatzleistungen und -erstattungen				
04	Bestandsveränderungen und aktivierte Eigenleistungen	04	52	Bestandsveränderungen und aktivierte Eigenleistungen				
05	Steuern und steuerähnliche Erträge einschl. Erträge aus gesetzlichen Umlagen	05	55	Steuern und steuerähnliche Erträge einschl. Erträge aus gesetzlichen Umlagen				
06	Erträge aus Transferleistungen	06	547	Erträge aus Transferleistungen				
07	Erträge aus Zuweisungen und Zuschüssen für lfd. Zwecke und allgemeine Umlagen	07	540-543	Erträge aus Zuweisungen und Zuschüssen für lfd. Zwecke und allgemeine Umlagen				
08	Erträge aus der Auflösung von Sonderposten aus Investitionszuweisungen,	08	546	Erträge aus der Auflösung von Sonderposten aus Investitionszuweisungen,				
09	Sonstige ordentliche Erträge	09	53	Sonstige ordentliche Erträge				
10	Summe der ordentlichen Erträge (Nr. 1 bis 9) Ordentliche Aufwendungen	10		Summe der ordentlichen Erträge (Nr. 1 bis 9)	-3.275,77	-2.000,00	-3.199,85	1.199,85
11	Personalaufwendungen	11	62, 63, 640-643, 647-649, 65	Personalaufwendungen				
12	Versorgungsaufwendungen	12	644-646	Versorgungsaufwendungen				

Abgleich verfügb. Mittel 2022

Teilergebnishaushalt Kostenträger 1110400 Unbebaute Grundstücke

Gemeindevorstand der Gemeinde Glauburg

Nr.	Bezeichnung	Nr.	Konten	Bezeichnung	Ergebnis des Vorjahres 2021	Fortgeschrieben er Ansatz des Haushaltsjahres 2022	Ergebnis des Haushaltsjahres 2022	Vergleich fortgeschr. Ansatz/ Ergebnis des Haushaltsjahres (Sp. 5 ./ Sp. 6)
13	Aufwendungen für Sach- und Dienstleistungen	13	60, 61, 67-69	Aufwendungen für Sach- und Dienstleistungen				
14	Abschreibungen	14	66	Abschreibungen	47,16			
6671001	Abschreib. auf Ford. Wg. Uneinbringl. inkl. USt	6671001		Abschreib. auf Ford. Wg. Uneinbringl. inkl. USt	47,16			
15	Aufwendungen für Zuweisungen und Zuschüsse sowie besondere Finanzaufwendungen	15	71	Aufwendungen für Zuweisungen und Zuschüsse sowie besondere Finanzaufwendungen				
16	Steueraufwendungen einschl. Aufwendungen aus gesetzlichen Umlageverpflichtungen	16	73	Steueraufwendungen einschl. Aufwendungen aus gesetzlichen Umlageverpflichtungen				
17	Transferaufwendungen	17	72	Transferaufwendungen				
18	Sonstige ordentliche Aufwendungen	18	70, 74, 76	Sonstige ordentliche Aufwendungen	1.157,72	1.500,00	1.157,72	342,28
19	Summe der ordentlichen Aufwendungen (Nr. 11 bis 18)	19		Summe der ordentlichen Aufwendungen (Nr. 11 bis 18)	1.204,88	1.500,00	1.157,72	342,28
20	Verwaltungsergebnis (Nr. 10 ./ Nr. 19)	20		Verwaltungsergebnis (Nr. 10 ./ Nr. 19)	-2.070,89	-500,00	-2.042,13	1.542,13
21	Finanzerträge	21	56, 57	Finanzerträge				
22	Finanzaufwendungen	22	77	Finanzaufwendungen				
23	Finanzergebnis (Nr. 21 bis Nr. 22)	23		Finanzergebnis (Nr. 21 bis Nr. 22)				
24	Ordentliches Ergebnis (Verwaltungsergebnis und Finanzergebnis Nr. 20 und Nr. 23)	24		Ordentliches Ergebnis (Verwaltungsergebnis und Finanzergebnis Nr. 20 und Nr. 23)	-2.070,89	-500,00	-2.042,13	1.542,13
25	Außerordentliche Erträge	25	59	Außerordentliche Erträge	-24.027,68			
5910000	Ertr. aus der Veräuß.von Grundst., Gebäud.u. Anlagen	5910000		Ertr. aus der Veräuß.von Grundst., Gebäud.u. Anlagen	-24.027,68			

Abgleich verfügb. Mittel 2022

Teilergebnishaushalt Kostenträger 1110400 Unbebaute Grundstücke

Gemeindevorstand der Gemeinde Glauburg

Nr.	Bezeichnung	Nr.	Konten	Bezeichnung	Ergebnis des Vorjahres 2021	Fortgeschrieben er Ansatz des Haushaltsjahres 2022	Ergebnis des Haushaltsjahres 2022	Vergleich fortgeschr. Ansatz/ Ergebnis des Haushaltsjahres (Sp. 5 ./ Sp. 6)
26	Außerordentliche Aufwendungen	26	79	Außerordentliche Aufwendungen	1,74			
7990100	Ausbuchung Kleinbeträge	7990100		Ausbuchung Kleinbeträge	1,74			
27	Außerordentliches Ergebnis (Nr. 25 ./ Nr. 26)	27		Außerordentliches Ergebnis (Nr. 25 ./ Nr. 26)	-24.025,94			
28	Jahresergebnis vor internen Leistungsbeziehungen (ordentliches Ergebnis und außerordentliches Ergebnis Nr. 24 und Nr. 27)	28		Jahresergebnis vor internen Leistungsbeziehungen	-26.096,83	-500,00	-2.042,13	1.542,13
29	Erlöse der internen Leistungsbeziehungen	29		Erlöse der internen Leistungsbeziehungen				
30	Kosten der internen Leistungsbeziehungen	30		Kosten der internen Leistungsbeziehungen				
31	Ergebnis der internen Leistungsbeziehungen	31		Ergebnis der internen Leistungsbeziehungen				
32	Jahresergebnis nach internen Leistungsbeziehungen	32		Jahresergebnis nach internen Leistungsbeziehungen	-26.096,83	-500,00	-2.042,13	1.542,13

Erläuterungen

Erläuterungen zu Sachkonto 5004100

Pachterträge

Abgleich verfügb. Mittel 2022

Teilergebnishaushalt Kostenträger 1110501 Alte Schule									
Gemeindevorstand der Gemeinde Glauburg									
Nr.	Bezeichnung	Nr.	Konten	Bezeichnung	Ergebnis des Vorjahres 2021	Fortgeschrieben Ansatz des Haushaltsjahres 2022	Ergebnis des Haushaltsjahres 2022	Vergleich fortgeschr. Ansatz/ Ergebnis des Haushaltsjahres (Sp. 5 ./ Sp. 6)	
	Ordentliche Erträge			Ordentliche Erträge					
01	Privatrechtliche Leistungsentgelte	01	50	Privatrechtliche Leistungsentgelte					
02	Öffentlich-rechtliche Leistungsentgelte	02	51	Öffentlich-rechtliche Leistungsentgelte					
03	Kostensatzleistungen und -erstattungen	03	548-549	Kostensatzleistungen und -erstattungen	-2.447,81	-1.000,00			-1.000,00
5488000	Kostenerstattungen von übrigen Bereichen	5488000		Kostenerstattungen von übrigen Bereichen	-2.447,81	-1.000,00			-1.000,00
04	Bestandsveränderungen und aktivierte Eigenleistungen	04	52	Bestandsveränderungen und aktivierte Eigenleistungen					
05	Steuern und steuerähnliche Erträge einschl. Erträge aus gesetzlichen Umlagen	05	55	Steuern und steuerähnliche Erträge einschl. Erträge aus gesetzlichen Umlagen					
06	Erträge aus Transferleistungen	06	547	Erträge aus Transferleistungen		-2.800,00			-2.800,00
5470100	Kostenbeiträge u Aufwendungsersatz, Kostensatz	5470100		Kostenbeiträge u Aufwendungsersatz, Kostensatz		-2.800,00			-2.800,00
07	Erträge aus Zuweisungen und Zuschüssen für lfd. Zwecke und allgemeine Umlagen	07	540-543	Erträge aus Zuweisungen und Zuschüssen für lfd. Zwecke und allgemeine Umlagen					
08	Erträge aus der Auflösung von Sonderposten aus Investitionszuweisungen,	08	546	Erträge aus der Auflösung von Sonderposten aus Investitionszuweisungen,					
09	Sonstige ordentliche Erträge	09	53	Sonstige ordentliche Erträge		-450,00			-450,00
5300100	Nebenerlöse aus Vermietung und Verpachtung	5300100		Nebenerlöse aus Vermietung und Verpachtung		-450,00			-450,00

Abgleich verfügb. Mittel 2022

Teilergebnishaushalt Kostenträger 1110501 Alte Schule									
Gemeindevorstand der Gemeinde Glauburg									
Nr.	Bezeichnung	Nr.	Konten	Bezeichnung	Ergebnis des Vorjahres 2021	Fortgeschrieben er Ansatz des Haushaltsjahres 2022	Ergebnis des Haushaltsjahres 2022	Vergleich fortgeschr. Ansatz/ Ergebnis des Haushaltsjahres (Sp. 5 ./ Sp. 6)	
10	Summe der ordentlichen Erträge (Nr. 1 bis 9) Ordentliche Aufwendungen	10		Summe der ordentlichen Erträge (Nr. 1 bis 9)	-2.447,81	-4.250,00		-4.250,00	
11	Personalaufwendungen	11	62, 63, 640-643, 647-649, 65	Personalaufwendungen					
12	Versorgungsaufwendungen	12	644-646	Versorgungsaufwendungen					
13	Aufwendungen für Sach- und Dienstleistungen	13	60, 61, 67-69	Aufwendungen für Sach- und Dienstleistungen	7.907,80	12.050,00	13.688,03	-1.638,03	
6051000	Strom	6051000		Strom	747,79	2.200,00	842,00	1.358,00	
6054000	Heizöl	6054000		Heizöl	5.297,04	7.500,00	9.500,97	-2.000,97	
6056000	Wasser	6056000		Wasser	34,99	150,00		150,00	
6061000	Materialaufw. für Gebäude u. Außenanlagen	6061000		Materialaufw. für Gebäude u. Außenanlagen		100,00	345,59	-245,59	
6063000	Materialaufw. für Einrichtungen und Ausstattungen	6063000		Materialaufw. für Einrichtungen und Ausstattungen		100,00		100,00	
6065000	Materialaufw. für Straßen, Wege und Plätze u.ä.	6065000		Materialaufw. für Straßen, Wege und Plätze u.ä.			105,51	-105,51	
6089000	übriger sonstiger Materialaufwand	6089000		übriger sonstiger Materialaufwand			3,46	-3,46	
6161000	Instandh. Gebäude, Außenanl. (Bauunterhaltung)	6161000		Instandh. Gebäude, Außenanl. (Bauunterhaltung)		200,00		200,00	
6161020	Instandh. Gebäude, Außenanl. (Bauunterh.) Glauberg	6161020		Instandh. Gebäude, Außenanl. (Bauunterh.) Glauberg	677,71		1.354,58	-1.354,58	
6163000	Instandh. von Einrichtungen und Ausstattungen	6163000		Instandh. von Einrichtungen und Ausstattungen		1.000,00		1.000,00	
6165020	Instandh. v. Sachanl. Gemeindebr., - Glauberg	6165020		Instandh. v. Sachanl. Gemeindebr., - Glauberg	165,41				
6166000	Wartungskosten Gebäude u. Außenanlagen	6166000		Wartungskosten Gebäude u. Außenanlagen	419,81	200,00	886,34	-686,34	

Abgleich verfügb. Mittel 2022

Teilergebnishaushalt Kostenträger 1110501 Alte Schule

Gemeindevorstand der Gemeinde Glauburg

Nr.	Bezeichnung	Nr.	Konten	Bezeichnung	Ergebnis des Vorjahres 2021	Fortgeschrieben er Ansatz des Haushaltsjahres 2022	Ergebnis des Haushaltsjahres 2022	Vergleich fortgeschr. Ansatz/ Ergebnis des Haushaltsjahres (Sp. 5 ./ Sp. 6)
6900100	Beiträge f. Gebäudebezogene Versicherungen	6900100		Beiträge f. Gebäudebezogene Versicherungen	565,05	600,00	649,58	-49,58
14	Abschreibungen	14	66	Abschreibungen				
15	Aufwendungen für Zuweisungen und Zuschüsse sowie besondere Finanzaufwendungen	15	71	Aufwendungen für Zuweisungen und Zuschüsse sowie besondere Finanzaufwendungen				
16	Steueraufwendungen einschl. Aufwendungen aus gesetzlichen Umlageverpflichtungen	16	73	Steueraufwendungen einschl. Aufwendungen aus gesetzlichen Umlageverpflichtungen				
17	Transferaufwendungen	17	72	Transferaufwendungen				
18	Sonstige ordentliche Aufwendungen	18	70, 74, 76	Sonstige ordentliche Aufwendungen				
19	Summe der ordentlichen Aufwendungen (Nr. 11 bis 18)	19		Summe der ordentlichen Aufwendungen (Nr. 11 bis 18)	7.907,80	12.050,00	13.688,03	-1.638,03
20	Verwaltungsergebnis (Nr. 10 ./ Nr. 19)	20		Verwaltungsergebnis (Nr. 10 ./ Nr. 19)	5.459,99	7.800,00	13.688,03	-5.888,03
21	Finanzerträge	21	56, 57	Finanzerträge				
22	Finanzaufwendungen	22	77	Finanzaufwendungen				
23	Finanzergebnis (Nr. 21 bis Nr. 22)	23		Finanzergebnis (Nr. 21 bis Nr. 22)				
24	Ordentliches Ergebnis (Verwaltungsergebnis und Finanzergebnis Nr. 20 und Nr. 23)	24		Ordentliches Ergebnis (Verwaltungsergebnis und Finanzergebnis Nr. 20 und Nr. 23)	5.459,99	7.800,00	13.688,03	-5.888,03
25	Außerordentliche Erträge	25	59	Außerordentliche Erträge	-23,13			
5989000	sonstige periodenfremde Erträge	5989000		sonstige periodenfremde Erträge	-23,13			
26	Außerordentliche Aufwendungen	26	79	Außerordentliche Aufwendungen				
27	Außerordentliches Ergebnis (Nr. 25 ./ Nr. 26)	27		Außerordentliches Ergebnis (Nr. 25 ./ Nr. 26)	-23,13			

Abgleich verfügb. Mittel 2022

Teilergebnishaushalt Kostenträger 1110501 Alte Schule

Gemeindevorstand der Gemeinde Glauburg

Nr.	Bezeichnung	Nr.	Konten	Bezeichnung	Ergebnis des Vorjahres 2021	Fortgeschrieben er Ansatz des Haushaltsjahres 2022	Ergebnis des Haushaltsjahres 2022	Vergleich fortgeschr. Ansatz/ Ergebnis des Haushaltsjahres (Sp. 5 ./ Sp. 6)
28	Jahresergebnis vor internen Leistungsbeziehungen (ordentliches Ergebnis und außerordentliches Ergebnis Nr. 24 und Nr. 27)	28		Jahresergebnis vor internen Leistungsbeziehungen	5.436,86	7.800,00	13.688,03	-5.888,03
29	Erlöse der internen Leistungsbeziehungen	29		Erlöse der internen Leistungsbeziehungen				
30	Kosten der internen Leistungsbeziehungen	30		Kosten der internen Leistungsbeziehungen	1.808,95	3.060,00		3.060,00
31	Ergebnis der internen Leistungsbeziehungen	31		Ergebnis der internen Leistungsbeziehungen	1.808,95	3.060,00		3.060,00
32	Jahresergebnis nach internen Leistungsbeziehungen	32		Jahresergebnis nach internen Leistungsbeziehungen	7.245,81	10.860,00	13.688,03	-2.828,03

Erläuterungen

Erläuterungen zu Sachkonto 5300100

Kostenerstattung für Büroraum in der Alten Schule

Erläuterungen zu Sachkonto 5488000

Betriebskostenzuschuss von der ev. Kirche u. Kostenerstattung des Heimatvereins für die Nutzung der Alten Schule

Abgleich verfügb. Mittel 2022

Teilergebnishaushalt Kostenträger 1110502 Schullehrerwohnhaus

Gemeindevorstand der Gemeinde Glauburg

Nr.	Bezeichnung	Nr.	Konten	Bezeichnung	Ergebnis des Vorjahres 2021	Fortgeschrieben er Ansatz des Haushaltsjahres 2022	Ergebnis des Haushaltsjahres 2022	Vergleich fortgeschr. Ansatz/ Ergebnis des Haushaltsjahres (Sp. 5 ./ Sp. 6)
	Ordentliche Erträge			Ordentliche Erträge				
01	Privatrechtliche Leistungsentgelte	01	50	Privatrechtliche Leistungsentgelte				
02	Öffentlich-rechtliche Leistungsentgelte	02	51	Öffentlich-rechtliche Leistungsentgelte				
03	Kostensatzleistungen und -erstattungen	03	548-549	Kostensatzleistungen und -erstattungen				
04	Bestandsveränderungen und aktivierte Eigenleistungen	04	52	Bestandsveränderungen und aktivierte Eigenleistungen				
05	Steuern und steuerähnliche Erträge einschl. Erträge aus gesetzlichen Umlagen	05	55	Steuern und steuerähnliche Erträge einschl. Erträge aus gesetzlichen Umlagen				
06	Erträge aus Transferleistungen	06	547	Erträge aus Transferleistungen				
07	Erträge aus Zuweisungen und Zuschüssen für lfd. Zwecke und allgemeine Umlagen	07	540-543	Erträge aus Zuweisungen und Zuschüssen für lfd. Zwecke und allgemeine Umlagen				
08	Erträge aus der Auflösung von Sonderposten aus Investitionszuweisungen,	08	546	Erträge aus der Auflösung von Sonderposten aus Investitionszuweisungen,				
09	Sonstige ordentliche Erträge	09	53	Sonstige ordentliche Erträge				
10	Summe der ordentlichen Erträge (Nr. 1 bis 9) Ordentliche Aufwendungen	10		Summe der ordentlichen Erträge (Nr. 1 bis 9)				
11	Personalaufwendungen	11	62, 63, 640-643, 647-649, 65	Personalaufwendungen				
12	Versorgungsaufwendungen	12	644-646	Versorgungsaufwendungen				
13	Aufwendungen für Sach- und Dienstleistungen	13	60, 61, 67-69	Aufwendungen für Sach- und Dienstleistungen	1.059,50	1.370,00	1.252,64	117,36

Abgleich verfügb. Mittel 2022

Teilergebnishaushalt Kostenträger 1110502 Schullehrerwohnhaus

Gemeindevorstand der Gemeinde Glauburg

Nr.	Bezeichnung	Nr.	Konten	Bezeichnung	Ergebnis des Vorjahres 2021	Fortgeschrieben er Ansatz des Haushaltsjahres 2022	Ergebnis des Haushaltsjahres 2022	Vergleich fortgeschr. Ansatz/ Ergebnis des Haushaltsjahres (Sp. 5 ./ Sp. 6)
6051000	Strom	6051000		Strom	840,61	1.000,00	1.001,00	-1,00
6166000	Wartungskosten Gebäude u. Außenanlagen	6166000		Wartungskosten Gebäude u. Außenanlagen		150,00		150,00
6900100	Beiträge f. Gebäudebezogene Versicherungen	6900100		Beiträge f. Gebäudebezogene Versicherungen	218,89	220,00	251,64	-31,64
14	Abschreibungen	14	66	Abschreibungen				
15	Aufwendungen für Zuweisungen und Zuschüsse sowie besondere Finanzaufwendungen	15	71	Aufwendungen für Zuweisungen und Zuschüsse sowie besondere Finanzaufwendungen				
16	Steueraufwendungen einschl. Aufwendungen aus gesetzlichen Umlageverpflichtungen	16	73	Steueraufwendungen einschl. Aufwendungen aus gesetzlichen Umlageverpflichtungen				
17	Transferaufwendungen	17	72	Transferaufwendungen				
18	Sonstige ordentliche Aufwendungen	18	70, 74, 76	Sonstige ordentliche Aufwendungen	168,60	180,00	168,60	11,40
19	Summe der ordentlichen Aufwendungen (Nr. 11 bis 18)	19		Summe der ordentlichen Aufwendungen (Nr. 11 bis 18)	1.228,10	1.550,00	1.421,24	128,76
20	Verwaltungsergebnis (Nr. 10 ./ Nr. 19)	20		Verwaltungsergebnis (Nr. 10 ./ Nr. 19)	1.228,10	1.550,00	1.421,24	128,76
21	Finanzerträge	21	56, 57	Finanzerträge				
22	Finanzaufwendungen	22	77	Finanzaufwendungen				
23	Finanzergebnis (Nr. 21 bis Nr. 22)	23		Finanzergebnis (Nr. 21 bis Nr. 22)				
24	Ordentliches Ergebnis (Verwaltungsergebnis und Finanzergebnis Nr. 20 und Nr. 23)	24		Ordentliches Ergebnis (Verwaltungsergebnis und Finanzergebnis Nr. 20 und Nr. 23)	1.228,10	1.550,00	1.421,24	128,76
25	Außerordentliche Erträge	25	59	Außerordentliche Erträge	-6,96			
5989000	sonstige periodenfremde Erträge	5989000		sonstige periodenfremde Erträge	-6,96			

Abgleich verfügb. Mittel 2022

Teilergebnishaushalt Kostenträger 1110502 Schullehrerwohnhaus

Gemeindevorstand der Gemeinde Glauburg

Nr.	Bezeichnung	Nr.	Konten	Bezeichnung	Ergebnis des Vorjahres 2021	Fortgeschrieben er Ansatz des Haushaltsjahres 2022	Ergebnis des Haushaltsjahres 2022	Vergleich fortgeschr. Ansatz/ Ergebnis des Haushaltsjahres (Sp. 5 ./ Sp. 6)
26	Außerordentliche Aufwendungen	26	79	Außerordentliche Aufwendungen				
27	Außerordentliches Ergebnis (Nr. 25 ./ Nr. 26)	27		Außerordentliches Ergebnis (Nr. 25 ./ Nr. 26)	-6,96			
28	Jahresergebnis vor internen Leistungsbeziehungen (ordentliches Ergebnis und außerordentliches Ergebnis Nr. 24 und Nr. 27)	28		Jahresergebnis vor internen Leistungsbeziehungen	1.221,14	1.550,00	1.421,24	128,76
29	Erlöse der internen Leistungsbeziehungen	29		Erlöse der internen Leistungsbeziehungen				
30	Kosten der internen Leistungsbeziehungen	30		Kosten der internen Leistungsbeziehungen	350,00	230,00		230,00
31	Ergebnis der internen Leistungsbeziehungen	31		Ergebnis der internen Leistungsbeziehungen	350,00	230,00		230,00
32	Jahresergebnis nach internen Leistungsbeziehungen	32		Jahresergebnis nach internen Leistungsbeziehungen	1.571,14	1.780,00	1.421,24	358,76

Abgleich verfügb. Mittel 2022

Teilergebnishaushalt Kostenträger 1110503 Sonstige Bauten (u.a. TSV-Turnhalle)

Gemeindevorstand der Gemeinde Glauburg

Nr.	Bezeichnung	Nr.	Konten	Bezeichnung	Ergebnis des Vorjahres 2021	Fortgeschrieben er Ansatz des Haushaltsjahres 2022	Ergebnis des Haushaltsjahres 2022	Vergleich fortgeschr. Ansatz/ Ergebnis des Haushaltsjahres (Sp. 5 ./ Sp. 6)
	Ordentliche Erträge			Ordentliche Erträge				
01	Privatrechtliche Leistungsentgelte	01	50	Privatrechtliche Leistungsentgelte				
02	Öffentlich-rechtliche Leistungsentgelte	02	51	Öffentlich-rechtliche Leistungsentgelte				
03	Kostensatzleistungen und -erstattungen	03	548-549	Kostensatzleistungen und -erstattungen				
04	Bestandsveränderungen und aktivierte Eigenleistungen	04	52	Bestandsveränderungen und aktivierte Eigenleistungen				
05	Steuern und steuerähnliche Erträge einschl. Erträge aus gesetzlichen Umlagen	05	55	Steuern und steuerähnliche Erträge einschl. Erträge aus gesetzlichen Umlagen				
06	Erträge aus Transferleistungen	06	547	Erträge aus Transferleistungen				
07	Erträge aus Zuweisungen und Zuschüssen für lfd. Zwecke und allgemeine Umlagen	07	540-543	Erträge aus Zuweisungen und Zuschüssen für lfd. Zwecke und allgemeine Umlagen				
08	Erträge aus der Auflösung von Sonderposten aus Investitionszuweisungen,	08	546	Erträge aus der Auflösung von Sonderposten aus Investitionszuweisungen,		-1.330,00		-1.330,00
5460099	Erträge Auflösung SOPO Sonderinvest. (Tilg. Land)	5460099		Erträge Auflösung SOPO Sonderinvest. (Tilg. Land)		-1.110,00		-1.110,00
5461000	Erträge Auflös SOPO Invest nicht öffentl Bereich	5461000		Erträge Auflös SOPO Invest nicht öffentl Bereich		-220,00		-220,00
09	Sonstige ordentliche Erträge	09	53	Sonstige ordentliche Erträge				
10	Summe der ordentlichen Erträge (Nr. 1 bis 9) Ordentliche Aufwendungen	10		Summe der ordentlichen Erträge (Nr. 1 bis 9)		-1.330,00		-1.330,00

Abgleich verfügb. Mittel 2022

Teilergebnishaushalt Kostenträger 1110503 Sonstige Bauten (u.a. TSV-Turnhalle)								
Gemeindevorstand der Gemeinde Glauburg								
Nr.	Bezeichnung	Nr.	Konten	Bezeichnung	Ergebnis des Vorjahres 2021	Fortgeschrieben der Ansatz des Haushaltsjahres 2022	Ergebnis des Haushaltsjahres 2022	Vergleich fortgeschr. Ansatz/ Ergebnis des Haushaltsjahres (Sp. 5 ./ Sp. 6)
11	Personalaufwendungen	11	62, 63, 640-643, 647-649, 65	Personalaufwendungen				
12	Versorgungsaufwendungen	12	644-646	Versorgungsaufwendungen				
13	Aufwendungen für Sach- und Dienstleistungen	13	60, 61, 67-69	Aufwendungen für Sach- und Dienstleistungen			3.520,69	-3.520,69
6051000	Strom	6051000		Strom			3.500,00	-3.500,00
6061000	Materialaufw. für Gebäude u. Außenanlagen	6061000		Materialaufw. für Gebäude u. Außenanlagen			20,69	-20,69
14	Abschreibungen	14	66	Abschreibungen		1.330,00		1.330,00
6690099	Abschreibungen Sonderinvest.programm	6690099		Abschreibungen Sonderinvest.programm		1.330,00		1.330,00
15	Aufwendungen für Zuweisungen und Zuschüsse sowie besondere Finanzaufwendungen	15	71	Aufwendungen für Zuweisungen und Zuschüsse sowie besondere Finanzaufwendungen	4.000,00	6.000,00	4.000,00	2.000,00
7128000	Zuschüsse für laufende Zwecke an übrige Bereiche	7128000		Zuschüsse für laufende Zwecke an übrige Bereiche	4.000,00	6.000,00	4.000,00	2.000,00
16	Steueraufwendungen einschl. Aufwendungen aus gesetzlichen Umlageverpflichtungen	16	73	Steueraufwendungen einschl. Aufwendungen aus gesetzlichen Umlageverpflichtungen				
17	Transferaufwendungen	17	72	Transferaufwendungen				
18	Sonstige ordentliche Aufwendungen	18	70, 74, 76	Sonstige ordentliche Aufwendungen				
19	Summe der ordentlichen Aufwendungen (Nr. 11 bis 18)	19		Summe der ordentlichen Aufwendungen (Nr. 11 bis 18)	4.000,00	7.330,00	7.520,69	-190,69
20	Verwaltungsergebnis (Nr. 10 ./ Nr. 19)	20		Verwaltungsergebnis (Nr. 10 ./ Nr. 19)	4.000,00	6.000,00	7.520,69	-1.520,69
21	Finanzerträge	21	56, 57	Finanzerträge				
22	Finanzaufwendungen	22	77	Finanzaufwendungen				

Abgleich verfügb. Mittel 2022

Teilergebnishaushalt Kostenträger 1110503 Sonstige Bauten (u.a. TSV-Turnhalle)

Gemeindevorstand der Gemeinde Glauburg

Nr.	Bezeichnung	Nr.	Konten	Bezeichnung	Ergebnis des Vorjahres 2021	Fortgeschriebener Ansatz des Haushaltsjahres 2022	Ergebnis des Haushaltsjahres 2022	Vergleich fortgeschr. Ansatz/ Ergebnis des Haushaltsjahres (Sp. 5 ./ Sp. 6)
23	Finanzergebnis (Nr. 21 bis Nr. 22)	23		Finanzergebnis (Nr. 21 bis Nr. 22)				
24	Ordentliches Ergebnis (Verwaltungsergebnis und Finanzergebnis Nr. 20 und Nr. 23)	24		Ordentliches Ergebnis (Verwaltungsergebnis und Finanzergebnis Nr. 20 und Nr. 23)	4.000,00	6.000,00	7.520,69	-1.520,69
25	Außerordentliche Erträge	25	59	Außerordentliche Erträge				
26	Außerordentliche Aufwendungen	26	79	Außerordentliche Aufwendungen				
27	Außerordentliches Ergebnis (Nr. 25 ./ Nr. 26)	27		Außerordentliches Ergebnis (Nr. 25 ./ Nr. 26)				
28	Jahresergebnis vor internen Leistungsbeziehungen (ordentliches Ergebnis und außerordentliches Ergebnis Nr. 24 und Nr. 27)	28		Jahresergebnis vor internen Leistungsbeziehungen	4.000,00	6.000,00	7.520,69	-1.520,69
29	Erlöse der internen Leistungsbeziehungen	29		Erlöse der internen Leistungsbeziehungen				
30	Kosten der internen Leistungsbeziehungen	30		Kosten der internen Leistungsbeziehungen				
31	Ergebnis der internen Leistungsbeziehungen	31		Ergebnis der internen Leistungsbeziehungen				
32	Jahresergebnis nach internen Leistungsbeziehungen	32		Jahresergebnis nach internen Leistungsbeziehungen	4.000,00	6.000,00	7.520,69	-1.520,69

Erläuterungen

Erläuterungen zu Sachkonto 7128000

Zuschuss TSV für Turnhalle Stockheim

Abgleich verfügb. Mittel 2022

Teilergebnishaushalt Kostenträger 1210100 Statistik und Wahlen									
Gemeindevorstand der Gemeinde Glauburg									
Nr.	Bezeichnung	Nr.	Konten	Bezeichnung	Ergebnis des Vorjahres 2021	Fortgeschrieben er Ansatz des Haushaltsjahres 2022	Ergebnis des Haushaltsjahres 2022	Vergleich fortgeschr. Ansatz/ Ergebnis des Haushaltsjahres (Sp. 5 ./ Sp. 6)	
	Ordentliche Erträge			Ordentliche Erträge					
01	Privatrechtliche Leistungsentgelte	01	50	Privatrechtliche Leistungsentgelte					
02	Öffentlich-rechtliche Leistungsentgelte	02	51	Öffentlich-rechtliche Leistungsentgelte	-142,25				
5101000	öffentlich rechtliche Verwaltungsgebühren	5101000		öffentlich rechtliche Verwaltungsgebühren	-142,25				
03	Kostensersatzleistungen und -erstattungen	03	548-549	Kostensersatzleistungen und -erstattungen	-224,40				
5481000	Kostenerstattungen vom Land	5481000		Kostenerstattungen vom Land	-224,40				
04	Bestandsveränderungen und aktivierte Eigenleistungen	04	52	Bestandsveränderungen und aktivierte Eigenleistungen					
05	Steuern und steuerähnliche Erträge einschl. Erträge aus gesetzlichen Umlagen	05	55	Steuern und steuerähnliche Erträge einschl. Erträge aus gesetzlichen Umlagen					
06	Erträge aus Transferleistungen	06	547	Erträge aus Transferleistungen					
07	Erträge aus Zuweisungen und Zuschüssen für lfd. Zwecke und allgemeine Umlagen	07	540-543	Erträge aus Zuweisungen und Zuschüssen für lfd. Zwecke und allgemeine Umlagen					
08	Erträge aus der Auflösung von Sonderposten aus Investitionszuweisungen,	08	546	Erträge aus der Auflösung von Sonderposten aus Investitionszuweisungen,					
09	Sonstige ordentliche Erträge	09	53	Sonstige ordentliche Erträge					
10	Summe der ordentlichen Erträge (Nr. 1 bis 9) Ordentliche Aufwendungen	10		Summe der ordentlichen Erträge (Nr. 1 bis 9)	-366,65				
11	Personalaufwendungen	11	62, 63, 640-643, 647-649, 65	Personalaufwendungen					

Abgleich verfügb. Mittel 2022

Teilergebnishaushalt Kostenträger 1210100 Statistik und Wahlen								
Gemeindevorstand der Gemeinde Glauburg								
Nr.	Bezeichnung	Nr.	Konten	Bezeichnung	Ergebnis des Vorjahres 2021	Fortgeschrieben er Ansatz des Haushaltsjahres 2022	Ergebnis des Haushaltsjahres 2022	Vergleich fortgeschr. Ansatz/ Ergebnis des Haushaltsjahres (Sp. 5 ./ Sp. 6)
12	Versorgungsaufwendungen	12	644-646	Versorgungsaufwendungen				
13	Aufwendungen für Sach- und Dienstleistungen	13	60, 61, 67-69	Aufwendungen für Sach- und Dienstleistungen	9.667,70	8.170,00	1.053,37	7.116,63
6010100	Aufw. für Büromat. u. Drucks. d. Verw. u. ähnl. Ei	6010100		Aufw. für Büromat. u. Drucks. d. Verw. u. ähnl. Ei	1.501,52	1.000,00		1.000,00
6063000	Materialaufw. für Einrichtungen und Ausstattungen	6063000		Materialaufw. für Einrichtungen und Ausstattungen	235,03			
6081000	Reinigungsmaterial	6081000		Reinigungsmaterial	128,52			
6131000	Aufw. Entsch. ehrenamtl. Tätige (sow. N. Hkto 678)	6131000		Aufw. Entsch. ehrenamtl. Tätige (sow. N. Hkto 678)	1.190,00	1.500,00		1.500,00
6173000	Fremdreinigung	6173000		Fremdreinigung	53,55			
6175000	Aufwand Rechenzentrum	6175000		Aufwand Rechenzentrum	3.611,62	3.600,00	1.044,75	2.555,25
6810000	Aufw. für Zeitungen u Fachlit. d. Verw. u ähnl. Ei	6810000		Aufw. für Zeitungen u Fachlit. d. Verw. u ähnl. Ei		100,00		100,00
6820000	Porto und Versandkosten	6820000		Porto und Versandkosten	2.210,07	1.200,00		1.200,00
6832000	Telefonkosten	6832000		Telefonkosten			8,62	-8,62
6840000	amtliche Bekanntmachungen	6840000		amtliche Bekanntmachungen	333,20	100,00		100,00
6850000	Reisekosten	6850000		Reisekosten		50,00		50,00
6862000	Aufw. für Gästebewirtung (Repräsentation)	6862000		Aufw. für Gästebewirtung (Repräsentation)	15,00	30,00		30,00
6880000	Aufw. für Fort- und Weiterbildung	6880000		Aufw. für Fort- und Weiterbildung	200,00	400,00		400,00
6909000	Beiträge für sonstige Versicherungen	6909000		Beiträge für sonstige Versicherungen	64,88	70,00		70,00
6993000	übrige sonstige betriebliche Aufwendungen	6993000		übrige sonstige betriebliche Aufwendungen	124,31	120,00		120,00
14	Abschreibungen	14	66	Abschreibungen		240,00		240,00
6611000	Abschr. auf Konzessionen u. a. Schutzrechte	6611000		Abschr. auf Konzessionen u. a. Schutzrechte		240,00		240,00

Abgleich verfügb. Mittel 2022

Teilergebnishaushalt Kostenträger 1210100 Statistik und Wahlen

Gemeindevorstand der Gemeinde Glauburg

Nr.	Bezeichnung	Nr.	Konten	Bezeichnung	Ergebnis des Vorjahres 2021	Fortgeschrieben er Ansatz des Haushaltsjahres 2022	Ergebnis des Haushaltsjahres 2022	Vergleich fortgeschr. Ansatz/ Ergebnis des Haushaltsjahres (Sp. 5 ./ Sp. 6)
15	Aufwendungen für Zuweisungen und Zuschüsse sowie besondere Finanzaufwendungen	15	71	Aufwendungen für Zuweisungen und Zuschüsse sowie besondere Finanzaufwendungen				
16	Steueraufwendungen einschl. Aufwendungen aus gesetzlichen Umlageverpflichtungen	16	73	Steueraufwendungen einschl. Aufwendungen aus gesetzlichen Umlageverpflichtungen				
17	Transferaufwendungen	17	72	Transferaufwendungen				
18	Sonstige ordentliche Aufwendungen	18	70, 74, 76	Sonstige ordentliche Aufwendungen				
19	Summe der ordentlichen Aufwendungen (Nr. 11 bis 18)	19		Summe der ordentlichen Aufwendungen (Nr. 11 bis 18)	9.667,70	8.410,00	1.053,37	7.356,63
20	Verwaltungsergebnis (Nr. 10 ./ Nr. 19)	20		Verwaltungsergebnis (Nr. 10 ./ Nr. 19)	9.301,05	8.410,00	1.053,37	7.356,63
21	Finanzerträge	21	56, 57	Finanzerträge				
22	Finanzaufwendungen	22	77	Finanzaufwendungen				
23	Finanzergebnis (Nr. 21 bis Nr. 22)	23		Finanzergebnis (Nr. 21 bis Nr. 22)				
24	Ordentliches Ergebnis (Verwaltungsergebnis und Finanzergebnis Nr. 20 und Nr. 23)	24		Ordentliches Ergebnis (Verwaltungsergebnis und Finanzergebnis Nr. 20 und Nr. 23)	9.301,05	8.410,00	1.053,37	7.356,63
25	Außerordentliche Erträge	25	59	Außerordentliche Erträge				
26	Außerordentliche Aufwendungen	26	79	Außerordentliche Aufwendungen				
27	Außerordentliches Ergebnis (Nr. 25 ./ Nr. 26)	27		Außerordentliches Ergebnis (Nr. 25 ./ Nr. 26)				

Abgleich verfügb. Mittel 2022

Teilergebnishaushalt Kostenträger 1210100 Statistik und Wahlen

Gemeindevorstand der Gemeinde Glauburg

Nr.	Bezeichnung	Nr.	Konten	Bezeichnung	Ergebnis des Vorjahres 2021	Fortgeschrieben er Ansatz des Haushaltsjahres 2022	Ergebnis des Haushaltsjahres 2022	Vergleich fortgeschr. Ansatz/ Ergebnis des Haushaltsjahres (Sp. 5 ./ Sp. 6)
28	Jahresergebnis vor internen Leistungsbeziehungen (ordentliches Ergebnis und außerordentliches Ergebnis Nr. 24 und Nr. 27)	28		Jahresergebnis vor internen Leistungsbeziehungen	9.301,05	8.410,00	1.053,37	7.356,63
29	Erlöse der internen Leistungsbeziehungen	29		Erlöse der internen Leistungsbeziehungen				
30	Kosten der internen Leistungsbeziehungen	30		Kosten der internen Leistungsbeziehungen	9.690,00	11.250,00		11.250,00
31	Ergebnis der internen Leistungsbeziehungen	31		Ergebnis der internen Leistungsbeziehungen	9.690,00	11.250,00		11.250,00
32	Jahresergebnis nach internen Leistungsbeziehungen	32		Jahresergebnis nach internen Leistungsbeziehungen	18.991,05	19.660,00	1.053,37	18.606,63

Erläuterungen

Erläuterungen zu Sachkonto 6131000

Wahlhelfer

Erläuterungen zu Sachkonto 6175000

Mtl. für PC-Wahlpflege Ekom 21 u. einmalige Kosten in Verbindung mit den Wahlen

Erläuterungen zu Sachkonto 6993000

u.a. Getränke Wahlhelfer

Abgleich verfügb. Mittel 2022

Teilergebnishaushalt Kostenträger 1220100 Ordnungsamt									
Gemeindevorstand der Gemeinde Glauburg									
Nr.	Bezeichnung	Nr.	Konten	Bezeichnung	Ergebnis des Vorjahres 2021	Fortgeschrieben der Ansatz des Haushaltsjahres 2022	Ergebnis des Haushaltsjahres 2022	Vergleich fortgeschr. Ansatz/ Ergebnis des Haushaltsjahres (Sp. 5 ./ Sp. 6)	
	Ordentliche Erträge			Ordentliche Erträge					
01	Privatrechtliche Leistungsentgelte	01	50	Privatrechtliche Leistungsentgelte					
02	Öffentlich-rechtliche Leistungsentgelte	02	51	Öffentlich-rechtliche Leistungsentgelte	-3.461,00	-7.000,00	-7.028,50	28,50	
5101000	öffentlich rechtliche Verwaltungsgebühren	5101000		öffentlich rechtliche Verwaltungsgebühren	-3.143,00	-6.000,00	-4.942,00	-1.058,00	
5150000	Erträge aus Bußgeldern u Verwarnungen	5150000		Erträge aus Bußgeldern u Verwarnungen	-318,00	-1.000,00	-2.086,50	1.086,50	
03	Kostenersatzleistungen und -erstattungen	03	548-549	Kostenersatzleistungen und -erstattungen	-9.739,57		-9.000,00	9.000,00	
5482000	Kostenerstattungen von Gemeinden/GV	5482000		Kostenerstattungen von Gemeinden/GV	-9.739,57				
5488000	Kostenerstattungen von übrigen Bereichen	5488000		Kostenerstattungen von übrigen Bereichen			-9.000,00	9.000,00	
04	Bestandsveränderungen und aktivierte Eigenleistungen	04	52	Bestandsveränderungen und aktivierte Eigenleistungen					
05	Steuern und steuerähnliche Erträge einschl. Erträge aus gesetzlichen Umlagen	05	55	Steuern und steuerähnliche Erträge einschl. Erträge aus gesetzlichen Umlagen					
06	Erträge aus Transferleistungen	06	547	Erträge aus Transferleistungen					
07	Erträge aus Zuweisungen und Zuschüssen für lfd. Zwecke und allgemeine Umlagen	07	540-543	Erträge aus Zuweisungen und Zuschüssen für lfd. Zwecke und allgemeine Umlagen					
08	Erträge aus der Auflösung von Sonderposten aus Investitionszuweisungen,	08	546	Erträge aus der Auflösung von Sonderposten aus Investitionszuweisungen,					
09	Sonstige ordentliche Erträge	09	53	Sonstige ordentliche Erträge	-6.000,00		-775,00	775,00	

Abgleich verfügb. Mittel 2022

Teilergebnishaushalt Kostenträger 1220100 Ordnungsamt									
Gemeindevorstand der Gemeinde Glauburg									
Nr.	Bezeichnung	Nr.	Konten	Bezeichnung	Ergebnis des Vorjahres 2021	Fortgeschrieben er Ansatz des Haushaltsjahres 2022	Ergebnis des Haushaltsjahres 2022	Vergleich fortgeschr. Ansatz/ Ergebnis des Haushaltsjahres (Sp. 5 ./ Sp. 6)	
5300100	Nebenerlöse aus Vermietung und Verpachtung	5300100		Nebenerlöse aus Vermietung und Verpachtung			-775,00	775,00	
5399110	Versicherungsangelegenheiten (Erstattungen)	5399110		Versicherungsangelegenheiten (Erstattungen)	-6.000,00				
10	Summe der ordentlichen Erträge (Nr. 1 bis 9) Ordentliche Aufwendungen	10		Summe der ordentlichen Erträge (Nr. 1 bis 9)	-19.200,57	-7.000,00	-16.803,50	9.803,50	
11	Personalaufwendungen	11	62, 63, 640-643, 647-649, 65	Personalaufwendungen	81.079,17	74.550,00	66.579,18	7.970,82	
6201000	Entg. für geleist. Arbeitszeit (einschl. Zulagen)	6201000		Entg. für geleist. Arbeitszeit (einschl. Zulagen)	35.022,77	18.000,00	14.920,48	3.079,52	
6301000	Dienst-, Amtsbezüge einschl. tarifl. Zulagen	6301000		Dienst-, Amtsbezüge einschl. tarifl. Zulagen	42.568,12	43.810,00	44.113,05	-303,05	
6401000	AG-Anteil zur Sozialvers. Entgeltbereich	6401000		AG-Anteil zur Sozialvers. Entgeltbereich		8.140,00	3.198,09	4.941,91	
6530000	Aufwendungen für pers.bezogene Vers. - Beihilfe	6530000		Aufwendungen für pers.bezogene Vers. - Beihilfe	3.488,28	4.600,00	3.847,56	752,44	
6550000	Aufwendungen für Dienstjubiläen	6550000		Aufwendungen für Dienstjubiläen			500,00	-500,00	
12	Versorgungsaufwendungen	12	644-646	Versorgungsaufwendungen	30.068,21	14.060,00	1.185,54	12.874,46	
6450100	Aufw. an Versorgungskassen Beamte	6450100		Aufw. an Versorgungskassen Beamte	10.499,21	11.000,00		11.000,00	
6451000	Auf. an Verso. kassen f tarifl. Beschäftigte	6451000		Auf. an Verso. kassen f tarifl. Beschäftigte		3.060,00	1.185,54	1.874,46	
6460100	Zuführung zu Pensionsrückstellungen	6460100		Zuführung zu Pensionsrückstellungen	15.569,00				
6461000	Zuführung zu Beihilferückstellungen	6461000		Zuführung zu Beihilferückstellungen	4.000,00				
13	Aufwendungen für Sach- und Dienstleistungen	13	60, 61, 67-69	Aufwendungen für Sach- und Dienstleistungen	11.326,07	10.950,00	40.885,61	-29.935,61	

Abgleich verfügb. Mittel 2022

Teilergebnishaushalt Kostenträger 1220100 Ordnungsamt								
Gemeindevorstand der Gemeinde Glauburg								
Nr.	Bezeichnung	Nr.	Konten	Bezeichnung	Ergebnis des Vorjahres 2021	Fortgeschriebener Ansatz des Haushaltsjahres 2022	Ergebnis des Haushaltsjahres 2022	Vergleich fortgeschr. Ansatz/ Ergebnis des Haushaltsjahres (Sp. 5 ./ Sp. 6)
6010100	Aufw. für Büromat. u. Drucks. d. Verw. u. ähnl. Ei	6010100		Aufw. für Büromat. u. Drucks. d. Verw. u. ähnl. Ei	178,45	500,00	215,79	284,21
6010200	Büromaterial (Papier- u. Kopierkosten)	6010200		Büromaterial (Papier- u. Kopierkosten)	68,78	200,00	109,83	90,17
6055000	Treibstoffe	6055000		Treibstoffe	1.552,91	2.000,00	899,86	1.100,14
6063000	Materialaufw. für Einrichtungen und Ausstattungen	6063000		Materialaufw. für Einrichtungen und Ausstattungen	103,77		66,87	-66,87
6070000	Aufw. für Berufskleidung, Arbeitsschutzmittel	6070000		Aufw. für Berufskleidung, Arbeitsschutzmittel		1.500,00	1.219,00	281,00
6164000	Instandhaltung von Fahrzeugen	6164000		Instandhaltung von Fahrzeugen		500,00	987,89	-487,89
6171000	Aufwendungen für Fremdentorgung	6171000		Aufwendungen für Fremdentorgung	178,50			
6175000	Aufwand Rechenzentrum	6175000		Aufwand Rechenzentrum	-584,31	500,00	42,00	458,00
6176000	Aufwand Verkehrsüberwachung	6176000		Aufwand Verkehrsüberwachung		500,00		500,00
6177000	Aufwand IT-Service	6177000		Aufwand IT-Service		300,00	670,76	-370,76
6701000	Mieten, Pachten, Erbbauzinsen	6701000		Mieten, Pachten, Erbbauzinsen			20.505,03	-20.505,03
6730000	Gebühren	6730000		Gebühren	2.002,42	2.500,00	1.758,36	741,64
6750000	Bankspesen / Kosten d. Geldverkehrs u.d. Kapitalbe	6750000		Bankspesen / Kosten d. Geldverkehrs u.d. Kapitalbe	10,95		56,80	-56,80
6771000	Aufw. für Sachverst., Rechtsanwälte u. Gerichtskosten	6771000		Aufw. für Sachverst., Rechtsanwälte u. Gerichtskosten	6.000,00			
6810000	Aufw. für Zeitungen u Fachlit. d. Verw. u ähnl. Ei	6810000		Aufw. für Zeitungen u Fachlit. d. Verw. u ähnl. Ei	76,33		109,58	-109,58
6820000	Porto und Versandkosten	6820000		Porto und Versandkosten	195,15	400,00	201,36	198,64
6832000	Telefonkosten	6832000		Telefonkosten	109,32	150,00	143,42	6,58
6840000	amtliche Bekanntmachungen	6840000		amtliche Bekanntmachungen			404,84	-404,84
6850000	Reisekosten	6850000		Reisekosten		100,00	360,50	-260,50
6880000	Aufw. für Fort- und Weiterbildung	6880000		Aufw. für Fort- und Weiterbildung	687,05	1.000,00	12.281,64	-11.281,64

Abgleich verfügb. Mittel 2022

Teilergebnishaushalt Kostenträger 1220100 Ordnungsamt								
Gemeindevorstand der Gemeinde Glauburg								
Nr.	Bezeichnung	Nr.	Konten	Bezeichnung	Ergebnis des Vorjahres 2021	Fortgeschrieben er Ansatz des Haushaltsjahres 2022	Ergebnis des Haushaltsjahres 2022	Vergleich fortgeschr. Ansatz/ Ergebnis des Haushaltsjahres (Sp. 5 ./ Sp. 6)
6901000	Kfz-Versicherungsbeiträge	6901000		Kfz-Versicherungsbeiträge	746,75	800,00	852,08	-52,08
14	Abschreibungen	14	66	Abschreibungen	83,06	13.670,00		13.670,00
6611000	Abschr. auf Konzessionen u. a. Schutzrechte	6611000		Abschr. auf Konzessionen u. a. Schutzrechte		1.400,00		1.400,00
6615000	Abschr. aktivierte Investzuw., -zuschüsse u. -beitr	6615000		Abschr. aktivierte Investzuw., -zuschüsse u. -beitr		160,00		160,00
6642000	Abschr. auf Betriebsausstattung	6642000		Abschr. auf Betriebsausstattung		440,00		440,00
6643000	Abschr. auf Fuhrpark	6643000		Abschr. auf Fuhrpark		3.610,00		3.610,00
6650000	Abschreibung geringwertige Wirtschaftsgüter (GWG)	6650000		Abschreibung geringwertige Wirtschaftsgüter (GWG)		8.060,00		8.060,00
6671001	Abschreib. auf Ford. Wg. Uneinbringl. inkl. USt	6671001		Abschreib. auf Ford. Wg. Uneinbringl. inkl. USt	83,06			
15	Aufwendungen für Zuweisungen und Zuschüsse sowie besondere Finanzaufwendungen	15	71	Aufwendungen für Zuweisungen und Zuschüsse sowie besondere Finanzaufwendungen	308,00	600,00	481,00	119,00
7171000	sonstige Erstattungen an das Land	7171000		sonstige Erstattungen an das Land	308,00	600,00	481,00	119,00
16	Steueraufwendungen einschl. Aufwendungen aus gesetzlichen Umlageverpflichtungen	16	73	Steueraufwendungen einschl. Aufwendungen aus gesetzlichen Umlageverpflichtungen				
17	Transferaufwendungen	17	72	Transferaufwendungen				
18	Sonstige ordentliche Aufwendungen	18	70, 74, 76	Sonstige ordentliche Aufwendungen	164,00	180,00	164,00	16,00
19	Summe der ordentlichen Aufwendungen (Nr. 11 bis 18)	19		Summe der ordentlichen Aufwendungen (Nr. 11 bis 18)	123.028,51	114.010,00	109.295,33	4.714,67
20	Verwaltungsergebnis (Nr. 10 ./ Nr. 19)	20		Verwaltungsergebnis (Nr. 10 ./ Nr. 19)	103.827,94	107.010,00	92.491,83	14.518,17
21	Finanzerträge	21	56, 57	Finanzerträge				

Abgleich verfügb. Mittel 2022

Teilergebnishaushalt Kostenträger 1220100 Ordnungsamt

Gemeindevorstand der Gemeinde Glauburg

Nr.	Bezeichnung	Nr.	Konten	Bezeichnung	Ergebnis des Vorjahres 2021	Fortgeschrieben der Ansatz des Haushaltsjahres 2022	Ergebnis des Haushaltsjahres 2022	Vergleich fortgeschr. Ansatz/ Ergebnis des Haushaltsjahres (Sp. 5 ./ Sp. 6)
22	Finanzaufwendungen	22	77	Finanzaufwendungen				
23	Finanzergebnis (Nr. 21 bis Nr. 22)	23		Finanzergebnis (Nr. 21 bis Nr. 22)				
24	Ordentliches Ergebnis (Verwaltungsergebnis und Finanzergebnis Nr. 20 und Nr. 23)	24		Ordentliches Ergebnis (Verwaltungsergebnis und Finanzergebnis Nr. 20 und Nr. 23)	103.827,94	107.010,00	92.491,83	14.518,17
25	Außerordentliche Erträge	25	59	Außerordentliche Erträge	-98,00			
5989000	sonstige periodenfremde Erträge	5989000		sonstige periodenfremde Erträge	-98,00			
26	Außerordentliche Aufwendungen	26	79	Außerordentliche Aufwendungen				
27	Außerordentliches Ergebnis (Nr. 25 ./ Nr. 26)	27		Außerordentliches Ergebnis (Nr. 25 ./ Nr. 26)	-98,00			
28	Jahresergebnis vor internen Leistungsbeziehungen (ordentliches Ergebnis und außerordentliches Ergebnis Nr. 24 und Nr. 27)	28		Jahresergebnis vor internen Leistungsbeziehungen	103.729,94	107.010,00	92.491,83	14.518,17
29	Erlöse der internen Leistungsbeziehungen	29		Erlöse der internen Leistungsbeziehungen		-22.000,00		-22.000,00
30	Kosten der internen Leistungsbeziehungen	30		Kosten der internen Leistungsbeziehungen	52.301,08	60.520,00		60.520,00
31	Ergebnis der internen Leistungsbeziehungen	31		Ergebnis der internen Leistungsbeziehungen	52.301,08	38.520,00		38.520,00
32	Jahresergebnis nach internen Leistungsbeziehungen	32		Jahresergebnis nach internen Leistungsbeziehungen	156.031,02	145.530,00	92.491,83	53.038,17

Erläuterungen

Erläuterungen zu Sachkonto 5150000

Mobile Messungen
Budget Ordnungsamt: Mehrerträge beim SK 5150000 dürfen für Mehraufwendungen im Budget verwendet werden

Erläuterungen zu Sachkonto 6450100

Teilergebnishaushalt Kostenträger 1220100 Ordnungsamt

Gemeindevorstand der Gemeinde Glauburg

Umlage an Versorgungskasse und Versorgungsrücklage - Ordnungsamt

Erläuterungen zu Sachkonto 6730000

Gebühren für Gefahrgut

Abgleich verfügb. Mittel 2022

Teilergebnishaushalt Kostenträger 1220101 Gewerbeamt

Gemeindevorstand der Gemeinde Glauburg

Nr.	Bezeichnung	Nr.	Konten	Bezeichnung	Ergebnis des Vorjahres 2021	Fortgeschrieben er Ansatz des Haushaltsjahres 2022	Ergebnis des Haushaltsjahres 2022	Vergleich fortgeschr. Ansatz/ Ergebnis des Haushaltsjahres (Sp. 5 ./ Sp. 6)
	Ordentliche Erträge			Ordentliche Erträge				
01	Privatrechtliche Leistungsentgelte	01	50	Privatrechtliche Leistungsentgelte				
02	Öffentlich-rechtliche Leistungsentgelte	02	51	Öffentlich-rechtliche Leistungsentgelte	-2.617,88	-2.500,00	-2.861,00	361,00
5101000	öffentlich rechtliche Verwaltungsgebühren	5101000		öffentlich rechtliche Verwaltungsgebühren	-2.617,88	-2.500,00	-2.861,00	361,00
03	Kostensatzleistungen und -erstattungen	03	548-549	Kostensatzleistungen und -erstattungen				
04	Bestandsveränderungen und aktivierte Eigenleistungen	04	52	Bestandsveränderungen und aktivierte Eigenleistungen				
05	Steuern und steuerähnliche Erträge einschl. Erträge aus gesetzlichen Umlagen	05	55	Steuern und steuerähnliche Erträge einschl. Erträge aus gesetzlichen Umlagen				
06	Erträge aus Transferleistungen	06	547	Erträge aus Transferleistungen				
07	Erträge aus Zuweisungen und Zuschüssen für lfd. Zwecke und allgemeine Umlagen	07	540-543	Erträge aus Zuweisungen und Zuschüssen für lfd. Zwecke und allgemeine Umlagen				
08	Erträge aus der Auflösung von Sonderposten aus Investitionszuweisungen,	08	546	Erträge aus der Auflösung von Sonderposten aus Investitionszuweisungen,				
09	Sonstige ordentliche Erträge	09	53	Sonstige ordentliche Erträge				
10	Summe der ordentlichen Erträge (Nr. 1 bis 9) Ordentliche Aufwendungen	10		Summe der ordentlichen Erträge (Nr. 1 bis 9)	-2.617,88	-2.500,00	-2.861,00	361,00
11	Personalaufwendungen	11	62, 63, 640-643, 647-649, 65	Personalaufwendungen				
12	Versorgungsaufwendungen	12	644-646	Versorgungsaufwendungen				

Abgleich verfügb. Mittel 2022

Teilergebnishaushalt Kostenträger 1220101 Gewerbeamt								
Gemeindevorstand der Gemeinde Glauburg								
Nr.	Bezeichnung	Nr.	Konten	Bezeichnung	Ergebnis des Vorjahres 2021	Fortgeschriebener Ansatz des Haushaltsjahres 2022	Ergebnis des Haushaltsjahres 2022	Vergleich fortgeschr. Ansatz/ Ergebnis des Haushaltsjahres (Sp. 5 ./ Sp. 6)
13	Aufwendungen für Sach- und Dienstleistungen	13	60, 61, 67-69	Aufwendungen für Sach- und Dienstleistungen	1.198,64	1.700,00	1.229,40	470,60
6010100	Aufw. für Büromat. u. Drucks. d. Verw. u. ähnl. Ei	6010100		Aufw. für Büromat. u. Drucks. d. Verw. u. ähnl. Ei	89,22	100,00	84,05	15,95
6010200	Büromaterial (Papier- u. Kopierkosten)	6010200		Büromaterial (Papier- u. Kopierkosten)	60,17	150,00	96,10	53,90
6175000	Aufwand Rechenzentrum	6175000		Aufwand Rechenzentrum	1.049,25	1.200,00	1.049,25	150,75
6810000	Aufw. für Zeitungen u Fachlit. d. Verw. u ähnl. Ei	6810000		Aufw. für Zeitungen u Fachlit. d. Verw. u ähnl. Ei		50,00		50,00
6880000	Aufw. für Fort- und Weiterbildung	6880000		Aufw. für Fort- und Weiterbildung		200,00		200,00
14	Abschreibungen	14	66	Abschreibungen	329,00			
6671001	Abschreib. auf Ford. Wg. Uneinbringl. inkl. USt	6671001		Abschreib. auf Ford. Wg. Uneinbringl. inkl. USt	329,00			
15	Aufwendungen für Zuweisungen und Zuschüsse sowie besondere Finanzaufwendungen	15	71	Aufwendungen für Zuweisungen und Zuschüsse sowie besondere Finanzaufwendungen				
16	Steueraufwendungen einschl. Aufwendungen aus gesetzlichen Umlageverpflichtungen	16	73	Steueraufwendungen einschl. Aufwendungen aus gesetzlichen Umlageverpflichtungen				
17	Transferaufwendungen	17	72	Transferaufwendungen				
18	Sonstige ordentliche Aufwendungen	18	70, 74, 76	Sonstige ordentliche Aufwendungen				
19	Summe der ordentlichen Aufwendungen (Nr. 11 bis 18)	19		Summe der ordentlichen Aufwendungen (Nr. 11 bis 18)	1.527,64	1.700,00	1.229,40	470,60
20	Verwaltungsergebnis (Nr. 10 ./ Nr. 19)	20		Verwaltungsergebnis (Nr. 10 ./ Nr. 19)	-1.090,24	-800,00	-1.631,60	831,60
21	Finanzerträge	21	56, 57	Finanzerträge				
22	Finanzaufwendungen	22	77	Finanzaufwendungen				

Abgleich verfügb. Mittel 2022

Teilergebnishaushalt Kostenträger 1220101 Gewerbeamt									
Gemeindevorstand der Gemeinde Glauburg									
Nr.	Bezeichnung	Nr.	Konten	Bezeichnung	Ergebnis des Vorjahres 2021	Fortgeschrieben er Ansatz des Haushaltsjahres 2022	Ergebnis des Haushaltsjahres 2022	Vergleich fortgeschr. Ansatz/ Ergebnis des Haushaltsjahres (Sp. 5 ./ Sp. 6)	
23	Finanzergebnis (Nr. 21 bis Nr. 22)	23		Finanzergebnis (Nr. 21 bis Nr. 22)					
24	Ordentliches Ergebnis (Verwaltungsergebnis und Finanzergebnis Nr. 20 und Nr. 23)	24		Ordentliches Ergebnis (Verwaltungsergebnis und Finanzergebnis Nr. 20 und Nr. 23)	-1.090,24	-800,00	-1.631,60	831,60	
25	Außerordentliche Erträge	25	59	Außerordentliche Erträge					
26	Außerordentliche Aufwendungen	26	79	Außerordentliche Aufwendungen					
27	Außerordentliches Ergebnis (Nr. 25 ./ Nr. 26)	27		Außerordentliches Ergebnis (Nr. 25 ./ Nr. 26)					
28	Jahresergebnis vor internen Leistungsbeziehungen (ordentliches Ergebnis und außerordentliches Ergebnis Nr. 24 und Nr. 27)	28		Jahresergebnis vor internen Leistungsbeziehungen	-1.090,24	-800,00	-1.631,60	831,60	
29	Erlöse der internen Leistungsbeziehungen	29		Erlöse der internen Leistungsbeziehungen					
30	Kosten der internen Leistungsbeziehungen	30		Kosten der internen Leistungsbeziehungen	9.350,00	3.710,00		3.710,00	
31	Ergebnis der internen Leistungsbeziehungen	31		Ergebnis der internen Leistungsbeziehungen	9.350,00	3.710,00		3.710,00	
32	Jahresergebnis nach internen Leistungsbeziehungen	32		Jahresergebnis nach internen Leistungsbeziehungen	8.259,76	2.910,00	-1.631,60	4.541,60	
Erläuterungen									
Erläuterungen zu Sachkonto 6175000									
Mtl. Kosten für Migewa (Ekom 21)									
Erläuterungen zu Sachkonto 6810000									
u.a. Gewerbe- u. Gaststättenrecht									

Abgleich verfügb. Mittel 2022

Teilergebnishaushalt Kostenträger 1220102 Standesamt

Gemeindevorstand der Gemeinde Glauburg

Nr.	Bezeichnung	Nr.	Konten	Bezeichnung	Ergebnis des Vorjahres 2021	Fortgeschrieben er Ansatz des Haushaltsjahres 2022	Ergebnis des Haushaltsjahres 2022	Vergleich fortgeschr. Ansatz/ Ergebnis des Haushaltsjahres (Sp. 5 ./ Sp. 6)
	Ordentliche Erträge			Ordentliche Erträge				
01	Privatrechtliche Leistungsentgelte	01	50	Privatrechtliche Leistungsentgelte				
02	Öffentlich-rechtliche Leistungsentgelte	02	51	Öffentlich-rechtliche Leistungsentgelte	-4.368,60	-2.800,00	-5.488,30	2.688,30
5101000	öffentlich rechtliche Verwaltungsgebühren	5101000		öffentlich rechtliche Verwaltungsgebühren	-4.368,60	-2.800,00	-5.488,30	2.688,30
03	Kostensatzleistungen und -erstattungen	03	548-549	Kostensatzleistungen und -erstattungen				
04	Bestandsveränderungen und aktivierte Eigenleistungen	04	52	Bestandsveränderungen und aktivierte Eigenleistungen				
05	Steuern und steuerähnliche Erträge einschl. Erträge aus gesetzlichen Umlagen	05	55	Steuern und steuerähnliche Erträge einschl. Erträge aus gesetzlichen Umlagen				
06	Erträge aus Transferleistungen	06	547	Erträge aus Transferleistungen				
07	Erträge aus Zuweisungen und Zuschüssen für lfd. Zwecke und allgemeine Umlagen	07	540-543	Erträge aus Zuweisungen und Zuschüssen für lfd. Zwecke und allgemeine Umlagen				
08	Erträge aus der Auflösung von Sonderposten aus Investitionszuweisungen,	08	546	Erträge aus der Auflösung von Sonderposten aus Investitionszuweisungen,				
09	Sonstige ordentliche Erträge	09	53	Sonstige ordentliche Erträge				
10	Summe der ordentlichen Erträge (Nr. 1 bis 9) Ordentliche Aufwendungen	10		Summe der ordentlichen Erträge (Nr. 1 bis 9)	-4.368,60	-2.800,00	-5.488,30	2.688,30
11	Personalaufwendungen	11	62, 63, 640-643, 647-649, 65	Personalaufwendungen				
12	Versorgungsaufwendungen	12	644-646	Versorgungsaufwendungen				

Abgleich verfügb. Mittel 2022

Teilergebnishaushalt Kostenträger 1220102 Standesamt								
Gemeindevorstand der Gemeinde Glauburg								
Nr.	Bezeichnung	Nr.	Konten	Bezeichnung	Ergebnis des Vorjahres 2021	Fortgeschriebener Ansatz des Haushaltsjahres 2022	Ergebnis des Haushaltsjahres 2022	Vergleich fortgeschr. Ansatz/ Ergebnis des Haushaltsjahres (Sp. 5 ./ Sp. 6)
13	Aufwendungen für Sach- und Dienstleistungen	13	60, 61, 67-69	Aufwendungen für Sach- und Dienstleistungen	6.887,47	7.990,00	5.879,55	2.110,45
6010100	Aufw. für Büromat. u. Drucks. d. Verw. u. ähnl. Ei	6010100		Aufw. für Büromat. u. Drucks. d. Verw. u. ähnl. Ei	722,13	800,00	666,24	133,76
6010200	Büromaterial (Papier- u. Kopierkosten)	6010200		Büromaterial (Papier- u. Kopierkosten)	77,36	100,00	123,56	-23,56
6063000	Materialaufw. für Einrichtungen und Ausstattungen	6063000		Materialaufw. für Einrichtungen und Ausstattungen			140,47	-140,47
6175000	Aufwand Rechenzentrum	6175000		Aufwand Rechenzentrum	3.755,04	4.000,00	3.638,85	361,15
6177000	Aufwand IT-Service	6177000		Aufwand IT-Service		200,00		200,00
6710100	Aufw. für Miete u. Service	6710100		Aufw. für Miete u. Service	166,60		199,92	-199,92
6810000	Aufw. für Zeitungen u. Fachlit. d. Verw. u. ähnl. Ei	6810000		Aufw. für Zeitungen u. Fachlit. d. Verw. u. ähnl. Ei	773,39	400,00	509,36	-109,36
6820000	Porto und Versandkosten	6820000		Porto und Versandkosten	363,49	300,00	242,32	57,68
6831000	Datenübertragungskosten	6831000		Datenübertragungskosten	354,62		207,06	-207,06
6832000	Telefonkosten	6832000		Telefonkosten	72,84	100,00	66,77	33,23
6880000	Aufw. für Fort- und Weiterbildung	6880000		Aufw. für Fort- und Weiterbildung	517,00	2.000,00		2.000,00
6910000	Beitr. Wirtschaftsverb. & Berufsvertr, sonst. Vere	6910000		Beitr. Wirtschaftsverb. & Berufsvertr, sonst. Vere	85,00	90,00	85,00	5,00
14	Abschreibungen	14	66	Abschreibungen	81,00	130,00		130,00
6645000	Abschr. auf Geschäftsausstattung	6645000		Abschr. auf Geschäftsausstattung		130,00		130,00
6671001	Abschreib. auf Ford. Wg. Uneinbringl. inkl. USt	6671001		Abschreib. auf Ford. Wg. Uneinbringl. inkl. USt	81,00			
15	Aufwendungen für Zuweisungen und Zuschüsse sowie besondere Finanzaufwendungen	15	71	Aufwendungen für Zuweisungen und Zuschüsse sowie besondere Finanzaufwendungen				

Abgleich verfügb. Mittel 2022

Teilergebnishaushalt Kostenträger 1220102 Standesamt

Gemeindevorstand der Gemeinde Glauburg

Nr.	Bezeichnung	Nr.	Konten	Bezeichnung	Ergebnis des Vorjahres 2021	Fortgeschrieben der Ansatz des Haushaltsjahres 2022	Ergebnis des Haushaltsjahres 2022	Vergleich fortgeschr. Ansatz/ Ergebnis des Haushaltsjahres (Sp. 5 ./ Sp. 6)
16	Steueraufwendungen einschl. Aufwendungen aus gesetzlichen Umlageverpflichtungen	16	73	Steueraufwendungen einschl. Aufwendungen aus gesetzlichen Umlageverpflichtungen				
17	Transferaufwendungen	17	72	Transferaufwendungen				
18	Sonstige ordentliche Aufwendungen	18	70, 74, 76	Sonstige ordentliche Aufwendungen				
19	Summe der ordentlichen Aufwendungen (Nr. 11 bis 18)	19		Summe der ordentlichen Aufwendungen (Nr. 11 bis 18)	6.968,47	8.120,00	5.879,55	2.240,45
20	Verwaltungsergebnis (Nr. 10 ./ Nr. 19)	20		Verwaltungsergebnis (Nr. 10 ./ Nr. 19)	2.599,87	5.320,00	391,25	4.928,75
21	Finanzerträge	21	56, 57	Finanzerträge				
22	Finanzaufwendungen	22	77	Finanzaufwendungen				
23	Finanzergebnis (Nr. 21 bis Nr. 22)	23		Finanzergebnis (Nr. 21 bis Nr. 22)				
24	Ordentliches Ergebnis (Verwaltungsergebnis und Finanzergebnis Nr. 20 und Nr. 23)	24		Ordentliches Ergebnis (Verwaltungsergebnis und Finanzergebnis Nr. 20 und Nr. 23)	2.599,87	5.320,00	391,25	4.928,75
25	Außerordentliche Erträge	25	59	Außerordentliche Erträge				
26	Außerordentliche Aufwendungen	26	79	Außerordentliche Aufwendungen				
27	Außerordentliches Ergebnis (Nr. 25 ./ Nr. 26)	27		Außerordentliches Ergebnis (Nr. 25 ./ Nr. 26)				
28	Jahresergebnis vor internen Leistungsbeziehungen (ordentliches Ergebnis und außerordentliches Ergebnis Nr. 24 und Nr. 27)	28		Jahresergebnis vor internen Leistungsbeziehungen	2.599,87	5.320,00	391,25	4.928,75
29	Erlöse der internen Leistungsbeziehungen	29		Erlöse der internen Leistungsbeziehungen				

Abgleich verfügb. Mittel 2022

Teilergebnishaushalt Kostenträger 1220102 Standesamt

Gemeindevorstand der Gemeinde Glauburg

Nr.	Bezeichnung	Nr.	Konten	Bezeichnung	Ergebnis des Vorjahres 2021	Fortgeschrieben er Ansatz des Haushaltsjahres 2022	Ergebnis des Haushaltsjahres 2022	Vergleich fortgeschr. Ansatz/ Ergebnis des Haushaltsjahres (Sp. 5 ./ Sp. 6)
30	Kosten der internen Leistungsbeziehungen	30		Kosten der internen Leistungsbeziehungen	34.640,00	47.540,00		47.540,00
31	Ergebnis der internen Leistungsbeziehungen	31		Ergebnis der Internen Leistungsbeziehungen	34.640,00	47.540,00		47.540,00
32	Jahresergebnis nach internen Leistungsbeziehungen	32		Jahresergebnis nach internen Leistungsbeziehungen	37.239,87	52.860,00	391,25	52.468,75

Erläuterungen

Erläuterungen zu Sachkonto 6175000

Mtl. Kosten für Autista u. viertelj. Kosten für DMS (elektr. Personenstandsregister) Ekom21

Erläuterungen zu Sachkonto 6910000

Mitgliedsbeitrag Verband der Standesbeamten

Abgleich verfügb. Mittel 2022

Teilergebnishaushalt Kostenträger 1220103 Einwohnermeldeamt									
Gemeindevorstand der Gemeinde Glauburg									
Nr.	Bezeichnung	Nr.	Konten	Bezeichnung	Ergebnis des Vorjahres 2021	Fortgeschrieben er Ansatz des Haushaltsjahres 2022	Ergebnis des Haushaltsjahres 2022	Vergleich fortgeschr. Ansatz/ Ergebnis des Haushaltsjahres (Sp. 5 ./ Sp. 6)	
	Ordentliche Erträge			Ordentliche Erträge					
01	Privatrechtliche Leistungsentgelte	01	50	Privatrechtliche Leistungsentgelte					
02	Öffentlich-rechtliche Leistungsentgelte	02	51	Öffentlich-rechtliche Leistungsentgelte	-21.688,72	-20.000,00	-21.620,30	1.620,30	
5101000	öffentlich rechtliche Verwaltungsgebühren	5101000		öffentlich rechtliche Verwaltungsgebühren	-21.675,72	-20.000,00	-21.620,30	1.620,30	
5110000	öffentlich rechtliche Benutzungsgebühren	5110000		öffentlich rechtliche Benutzungsgebühren	-13,00				
03	Kostensersatzleistungen und -erstattungen	03	548-549	Kostensersatzleistungen und -erstattungen	-232,05				
5482000	Kostenerstattungen von Gemeinden/GV	5482000		Kostenerstattungen von Gemeinden/GV	-232,05				
04	Bestandsveränderungen und aktivierte Eigenleistungen	04	52	Bestandsveränderungen und aktivierte Eigenleistungen					
05	Steuern und steuerähnliche Erträge einschl. Erträge aus gesetzlichen Umlagen	05	55	Steuern und steuerähnliche Erträge einschl. Erträge aus gesetzlichen Umlagen					
06	Erträge aus Transferleistungen	06	547	Erträge aus Transferleistungen					
07	Erträge aus Zuweisungen und Zuschüssen für lfd. Zwecke und allgemeine Umlagen	07	540-543	Erträge aus Zuweisungen und Zuschüssen für lfd. Zwecke und allgemeine Umlagen					
08	Erträge aus der Auflösung von Sonderposten aus Investitionszuweisungen,	08	546	Erträge aus der Auflösung von Sonderposten aus Investitionszuweisungen,					
09	Sonstige ordentliche Erträge	09	53	Sonstige ordentliche Erträge					
10	Summe der ordentlichen Erträge (Nr. 1 bis 9) Ordentliche Aufwendungen	10		Summe der ordentlichen Erträge (Nr. 1 bis 9)	-21.920,77	-20.000,00	-21.620,30	1.620,30	

Abgleich verfügb. Mittel 2022

Teilergebnishaushalt Kostenträger 1220103 Einwohnermeldeamt									
Gemeindevorstand der Gemeinde Glauburg									
Nr.	Bezeichnung	Nr.	Konten	Bezeichnung	Ergebnis des Vorjahres 2021	Fortgeschrieben Ansatz des Haushaltsjahres 2022	Ergebnis des Haushaltsjahres 2022	Vergleich fortgeschr. Ansatz/ Ergebnis des Haushaltsjahres (Sp. 5 ./ Sp. 6)	
11	Personalaufwendungen	11	62, 63, 640-643, 647-649, 65	Personalaufwendungen					
12	Versorgungsaufwendungen	12	644-646	Versorgungsaufwendungen					
13	Aufwendungen für Sach- und Dienstleistungen	13	60, 61, 67-69	Aufwendungen für Sach- und Dienstleistungen	23.534,92	32.800,00	24.927,49	7.872,51	
6010100	Aufw. für Büromat. u. Drucks. d. Verw. u. ähnl. Ei	6010100		Aufw. für Büromat. u. Drucks. d. Verw. u. ähnl. Ei	588,39	400,00	734,78	-334,78	
6010200	Büromaterial (Papier- u. Kopierkosten)	6010200		Büromaterial (Papier- u. Kopierkosten)	81,68	200,00	130,42	69,58	
6063000	Materialaufw. für Einrichtungen und Ausstattungen	6063000		Materialaufw. für Einrichtungen und Ausstattungen	199,00		154,99	-154,99	
6174000	Aufwand für Passerstellung	6174000		Aufwand für Passerstellung	12.022,58	14.000,00	13.343,67	656,33	
6175000	Aufwand Rechenzentrum	6175000		Aufwand Rechenzentrum	6.075,33	15.000,00	6.347,23	8.652,77	
6177000	Aufwand IT-Service	6177000		Aufwand IT-Service		200,00		200,00	
6710100	Aufw. für Miete u. Service	6710100		Aufw. für Miete u. Service	2.769,70	1.500,00	3.198,35	-1.698,35	
6730000	Gebühren	6730000		Gebühren	27,00				
6810000	Aufw. für Zeitungen u. Fachlit. d. Verw. u. ähnl. Ei	6810000		Aufw. für Zeitungen u. Fachlit. d. Verw. u. ähnl. Ei	282,00	200,00	451,51	-251,51	
6820000	Porto und Versandkosten	6820000		Porto und Versandkosten	671,77	500,00	455,33	44,67	
6832000	Telefonkosten	6832000		Telefonkosten	121,32	200,00	111,21	88,79	
6880000	Aufw. für Fort- und Weiterbildung	6880000		Aufw. für Fort- und Weiterbildung	696,15	600,00		600,00	
14	Abschreibungen	14	66	Abschreibungen		150,00		150,00	
6645000	Abschr. auf Geschäftsausstattung	6645000		Abschr. auf Geschäftsausstattung		150,00		150,00	
15	Aufwendungen für Zuweisungen und Zuschüsse sowie besondere Finanzaufwendungen	15	71	Aufwendungen für Zuweisungen und Zuschüsse sowie besondere Finanzaufwendungen	1.148,84	1.300,00	1.224,34	75,66	
7170100	sonstige Erstattungen an den Bund	7170100		sonstige Erstattungen an den Bund	1.148,84	1.300,00	1.224,34	75,66	

Abgleich verfügb. Mittel 2022

Teilergebnishaushalt Kostenträger 1220103 Einwohnermeldeamt									
Gemeindevorstand der Gemeinde Glauburg									
Nr.	Bezeichnung	Nr.	Konten	Bezeichnung	Ergebnis des Vorjahres 2021	Fortgeschrieben der Ansatz des Haushaltsjahres 2022	Ergebnis des Haushaltsjahres 2022	Vergleich fortgeschr. Ansatz/ Ergebnis des Haushaltsjahres (Sp. 5 ./ Sp. 6)	
16	Steueraufwendungen einschl. Aufwendungen aus gesetzlichen Umlageverpflichtungen	16	73	Steueraufwendungen einschl. Aufwendungen aus gesetzlichen Umlageverpflichtungen					
17	Transferaufwendungen	17	72	Transferaufwendungen					
18	Sonstige ordentliche Aufwendungen	18	70, 74, 76	Sonstige ordentliche Aufwendungen					
19	Summe der ordentlichen Aufwendungen (Nr. 11 bis 18)	19		Summe der ordentlichen Aufwendungen (Nr. 11 bis 18)	24.683,76	34.250,00	26.151,83	8.098,17	
20	Verwaltungsergebnis (Nr. 10 ./ Nr. 19)	20		Verwaltungsergebnis (Nr. 10 ./ Nr. 19)	2.762,99	14.250,00	4.531,53	9.718,47	
21	Finanzerträge	21	56, 57	Finanzerträge					
22	Finanzaufwendungen	22	77	Finanzaufwendungen					
23	Finanzergebnis (Nr. 21 bis Nr. 22)	23		Finanzergebnis (Nr. 21 bis Nr. 22)					
24	Ordentliches Ergebnis (Verwaltungsergebnis und Finanzergebnis Nr. 20 und Nr. 23)	24		Ordentliches Ergebnis (Verwaltungsergebnis und Finanzergebnis Nr. 20 und Nr. 23)	2.762,99	14.250,00	4.531,53	9.718,47	
25	Außerordentliche Erträge	25	59	Außerordentliche Erträge					
26	Außerordentliche Aufwendungen	26	79	Außerordentliche Aufwendungen	19,00				
7990100	Ausbuchung Kleinbeträge	7990100		Ausbuchung Kleinbeträge	19,00				
27	Außerordentliches Ergebnis (Nr. 25 ./ Nr. 26)	27		Außerordentliches Ergebnis (Nr. 25 ./ Nr. 26)	19,00				
28	Jahresergebnis vor internen Leistungsbeziehungen (ordentliches Ergebnis und außerordentliches Ergebnis Nr. 24 und Nr. 27)	28		Jahresergebnis vor internen Leistungsbeziehungen	2.781,99	14.250,00	4.531,53	9.718,47	

Abgleich verfügb. Mittel 2022

Teilergebnishaushalt Kostenträger 1220103 Einwohnermeldeamt

Gemeindevorstand der Gemeinde Glauburg

Nr.	Bezeichnung	Nr.	Konten	Bezeichnung	Ergebnis des Vorjahres 2021	Fortgeschrieben er Ansatz des Haushaltsjahres 2022	Ergebnis des Haushaltsjahres 2022	Vergleich fortgeschr. Ansatz/ Ergebnis des Haushaltsjahres (Sp. 5 ./ Sp. 6)
29	Erlöse der internen Leistungsbeziehungen	29		Erlöse der internen Leistungsbeziehungen				
30	Kosten der internen Leistungsbeziehungen	30		Kosten der internen Leistungsbeziehungen	56.890,00	39.570,00		39.570,00
31	Ergebnis der internen Leistungsbeziehungen	31		Ergebnis der internen Leistungsbeziehungen	56.890,00	39.570,00		39.570,00
32	Jahresergebnis nach internen Leistungsbeziehungen	32		Jahresergebnis nach internen Leistungsbeziehungen	59.671,99	53.820,00	4.531,53	49.288,47

Erläuterungen

Erläuterungen zu Sachkonto 6175000

Mtl. Kosten für Pamela u. jährl. Kosten für Pass21-Pflege und Zema (Ekom21)

Abgleich verfügb. Mittel 2022

Teilergebnishaushalt Kostenträger 1260100 Feuerwehr allgemein									
Gemeindevorstand der Gemeinde Glauburg									
Nr.	Bezeichnung	Nr.	Konten	Bezeichnung	Ergebnis des Vorjahres 2021	Fortgeschrieben er Ansatz des Haushaltsjahres 2022	Ergebnis des Haushaltsjahres 2022	Vergleich fortgeschr. Ansatz/ Ergebnis des Haushaltsjahres (Sp. 5 ./ Sp. 6)	
	Ordentliche Erträge			Ordentliche Erträge					
01	Privatrechtliche Leistungsentgelte	01	50	Privatrechtliche Leistungsentgelte					
02	Öffentlich-rechtliche Leistungsentgelte	02	51	Öffentlich-rechtliche Leistungsentgelte					
03	Kostensersatzleistungen und -erstattungen	03	548-549	Kostensersatzleistungen und -erstattungen	-816,26	-820,00			-820,00
5482000	Kostenerstattungen von Gemeinden/GV	5482000		Kostenerstattungen von Gemeinden/GV	-816,26	-820,00			-820,00
04	Bestandsveränderungen und aktivierte Eigenleistungen	04	52	Bestandsveränderungen und aktivierte Eigenleistungen					
05	Steuern und steuerähnliche Erträge einschl. Erträge aus gesetzlichen Umlagen	05	55	Steuern und steuerähnliche Erträge einschl. Erträge aus gesetzlichen Umlagen					
06	Erträge aus Transferleistungen	06	547	Erträge aus Transferleistungen					
07	Erträge aus Zuweisungen und Zuschüssen für lfd. Zwecke und allgemeine Umlagen	07	540-543	Erträge aus Zuweisungen und Zuschüssen für lfd. Zwecke und allgemeine Umlagen			-125,00		125,00
5421000	Zuweisungen für lfd Zwecke vom Land	5421000		Zuweisungen für lfd Zwecke vom Land			-125,00		125,00
08	Erträge aus der Auflösung von Sonderposten aus Investitionszuweisungen,	08	546	Erträge aus der Auflösung von Sonderposten aus Investitionszuweisungen,		-2.100,00			-2.100,00
5460100	Erträge Auflös SOPO Invest vom öffentl Bereich	5460100		Erträge Auflös SOPO Invest vom öffentl Bereich		-1.160,00			-1.160,00
5461000	Erträge Auflös SOPO Invest nicht öffentl Bereich	5461000		Erträge Auflös SOPO Invest nicht öffentl Bereich		-940,00			-940,00
09	Sonstige ordentliche Erträge	09	53	Sonstige ordentliche Erträge					

Abgleich verfügb. Mittel 2022

Teilergebnishaushalt Kostenträger 1260100 Feuerwehr allgemein								
Gemeindevorstand der Gemeinde Glauburg								
Nr.	Bezeichnung	Nr.	Konten	Bezeichnung	Ergebnis des Vorjahres 2021	Fortgeschrieben er Ansatz des Haushaltsjahres 2022	Ergebnis des Haushaltsjahres 2022	Vergleich fortgeschr. Ansatz/ Ergebnis des Haushaltsjahres (Sp. 5 ./ Sp. 6)
10	Summe der ordentlichen Erträge (Nr. 1 bis 9) Ordentliche Aufwendungen	10		Summe der ordentlichen Erträge (Nr. 1 bis 9)	-816,26	-2.920,00	-125,00	-2.795,00
11	Personalaufwendungen	11	62, 63, 640-643, 647-649, 65	Personalaufwendungen				
12	Versorgungsaufwendungen	12	644-646	Versorgungsaufwendungen				
13	Aufwendungen für Sach- und Dienstleistungen	13	60, 61, 67-69	Aufwendungen für Sach- und Dienstleistungen	14.218,07	10.490,00	7.718,54	2.771,46
6063000	Materialaufw. für Einrichtungen und Ausstattungen	6063000		Materialaufw. für Einrichtungen und Ausstattungen	2.116,97		143,18	-143,18
6065000	Materialaufw. für Straßen, Wege und Plätze u.ä.	6065000		Materialaufw. für Straßen, Wege und Plätze u.ä.	19,10			
6070000	Aufw. für Berufskleidung, Arbeitsschutzmittel	6070000		Aufw. für Berufskleidung, Arbeitsschutzmittel	398,95	800,00		800,00
6101000	Fremdleist. für Erzeugnisse u. and. Umsatzleist.	6101000		Fremdleist. für Erzeugnisse u. and. Umsatzleist.	464,29		464,29	-464,29
6120000	Entwickl., Versuchs- und Konstr.Arbeit durch 3.	6120000		Entwickl., Versuchs- und Konstr.Arbeit durch 3.	2.051,08			
6163000	Instandh. von Einrichtungen und Ausstattungen	6163000		Instandh. von Einrichtungen und Ausstattungen			732,32	-732,32
6166300	Wartungskosten Atemschutzgeräte u. -luftflaschen	6166300		Wartungskosten Atemschutzgeräte u. -luftflaschen	4.433,85	4.500,00	4.320,00	180,00
6166400	Wartungskosten Sirenen	6166400		Wartungskosten Sirenen	327,08		327,08	-327,08
6169100	Instandhaltung von Gerätschaften	6169100		Instandhaltung von Gerätschaften	154,58			
6173000	Fremdreinigung	6173000		Fremdreinigung	120,00			
6773000	Aufw. für betriebswirtsch. Beratungen u. ähnl.	6773000		Aufw. für betriebswirtsch. Beratungen u. ähnl.	868,16			

Abgleich verfügb. Mittel 2022

Teilergebnishaushalt Kostenträger 1260100 Feuerwehr allgemein									
Gemeindevorstand der Gemeinde Glauburg									
Nr.	Bezeichnung	Nr.	Konten	Bezeichnung	Ergebnis des Vorjahres 2021	Fortgeschrieben er Ansatz des Haushaltsjahres 2022	Ergebnis des Haushaltsjahres 2022	Vergleich fortgeschr. Ansatz/ Ergebnis des Haushaltsjahres (Sp. 5 ./ Sp. 6)	
6810000	Aufw. für Zeitungen u Fachlit. d. Verw. u ähnl. Ei	6810000		Aufw. für Zeitungen u Fachlit. d. Verw. u ähnl. Ei	33,50	40,00	33,50	6,50	
6820000	Porto und Versandkosten	6820000		Porto und Versandkosten			7,49	-7,49	
6831000	Datenübertragungskosten	6831000		Datenübertragungskosten		100,00		100,00	
6832000	Telefonkosten	6832000		Telefonkosten	1.066,57	1.600,00	351,66	1.248,34	
6880000	Aufw. für Fort- und Weiterbildung	6880000		Aufw. für Fort- und Weiterbildung	464,92	2.000,00	45,10	1.954,90	
6909000	Beiträge für sonstige Versicherungen	6909000		Beiträge für sonstige Versicherungen	917,04	1.000,00	917,04	82,96	
6910000	Beitr. Wirtschaftsverb. & Berufsvertr, sonst. Vere	6910000		Beitr. Wirtschaftsverb. & Berufsvertr, sonst. Vere	245,76	250,00	244,96	5,04	
6993000	übrige sonstige betriebliche Aufwendungen	6993000		übrige sonstige betriebliche Aufwendungen	536,22	200,00	131,92	68,08	
14	Abschreibungen	14	66	Abschreibungen		10.870,00		10.870,00	
6620000	Abschr. Gebäude u. -einr., SachAnlag., InfrStrktV	6620000		Abschr. Gebäude u. -einr., SachAnlag., InfrStrktV		630,00		630,00	
6645000	Abschr. auf Geschäftsausstattung	6645000		Abschr. auf Geschäftsausstattung		8.950,00		8.950,00	
6650000	Abschreibung geringwertige Wirtschaftsgüter (GWG)	6650000		Abschreibung geringwertige Wirtschaftsgüter (GWG)		1.290,00		1.290,00	
15	Aufwendungen für Zuweisungen und Zuschüsse sowie besondere Finanzaufwendungen	15	71	Aufwendungen für Zuweisungen und Zuschüsse sowie besondere Finanzaufwendungen	2.006,50	1.800,00	1.579,90	220,10	
7172000	sonstige Erstattungen an Gemeinden (GV)	7172000		sonstige Erstattungen an Gemeinden (GV)	2.006,50	1.800,00	1.579,90	220,10	
16	Steueraufwendungen einschl. Aufwendungen aus gesetzlichen Umlageverpflichtungen	16	73	Steueraufwendungen einschl. Aufwendungen aus gesetzlichen Umlageverpflichtungen					
17	Transferaufwendungen	17	72	Transferaufwendungen					

Abgleich verfügb. Mittel 2022

Teilergebnishaushalt Kostenträger 1260100 Feuerwehr allgemein									
Gemeindevorstand der Gemeinde Glauburg									
Nr.	Bezeichnung	Nr.	Konten	Bezeichnung	Ergebnis des Vorjahres 2021	Fortgeschrieben er Ansatz des Haushaltsjahres 2022	Ergebnis des Haushaltsjahres 2022	Vergleich fortgeschr. Ansatz/ Ergebnis des Haushaltsjahres (Sp. 5 ./ Sp. 6)	
18	Sonstige ordentliche Aufwendungen	18	70, 74, 76	Sonstige ordentliche Aufwendungen					
19	Summe der ordentlichen Aufwendungen (Nr. 11 bis 18)	19		Summe der ordentlichen Aufwendungen (Nr. 11 bis 18)	16.224,57	23.160,00	9.298,44	13.861,56	
20	Verwaltungsergebnis (Nr. 10 ./ Nr. 19)	20		Verwaltungsergebnis (Nr. 10 ./ Nr. 19)	15.408,31	20.240,00	9.173,44	11.066,56	
21	Finanzerträge	21	56, 57	Finanzerträge					
22	Finanzaufwendungen	22	77	Finanzaufwendungen					
23	Finanzergebnis (Nr. 21 bis Nr. 22)	23		Finanzergebnis (Nr. 21 bis Nr. 22)					
24	Ordentliches Ergebnis (Verwaltungsergebnis und Finanzergebnis Nr. 20 und Nr. 23)	24		Ordentliches Ergebnis (Verwaltungsergebnis und Finanzergebnis Nr. 20 und Nr. 23)	15.408,31	20.240,00	9.173,44	11.066,56	
25	Außerordentliche Erträge	25	59	Außerordentliche Erträge	-56,40				
5989000	sonstige periodenfremde Erträge	5989000		sonstige periodenfremde Erträge	-56,40				
26	Außerordentliche Aufwendungen	26	79	Außerordentliche Aufwendungen	1,00				
7911000	außerplanmäß. Abschr. auf Sachanlagen	7911000		außerplanmäß. Abschr. auf Sachanlagen	1,00				
27	Außerordentliches Ergebnis (Nr. 25 ./ Nr. 26)	27		Außerordentliches Ergebnis (Nr. 25 ./ Nr. 26)	-55,40				
28	Jahresergebnis vor internen Leistungsbeziehungen (ordentliches Ergebnis und außerordentliches Ergebnis Nr. 24 und Nr. 27)	28		Jahresergebnis vor internen Leistungsbeziehungen	15.352,91	20.240,00	9.173,44	11.066,56	
29	Erlöse der internen Leistungsbeziehungen	29		Erlöse der internen Leistungsbeziehungen					
30	Kosten der internen Leistungsbeziehungen	30		Kosten der internen Leistungsbeziehungen	5.340,00	18.310,00		18.310,00	

Abgleich verfügb. Mittel 2022

Teilergebnishaushalt Kostenträger 1260100 Feuerwehr allgemein

Gemeindevorstand der Gemeinde Glauburg

Nr.	Bezeichnung	Nr.	Konten	Bezeichnung	Ergebnis des Vorjahres 2021	Fortgeschrieben er Ansatz des Haushaltsjahres 2022	Ergebnis des Haushaltsjahres 2022	Vergleich fortgeschr. Ansatz/ Ergebnis des Haushaltsjahres (Sp. 5 ./ Sp. 6)
31	Ergebnis der Internen Leistungsbeziehungen	31		Ergebnis der Internen Leistungsbeziehungen	5.340,00	18.310,00		18.310,00
32	Jahresergebnis nach Internen Leistungsbeziehungen	32		Jahresergebnis nach Internen Leistungsbeziehungen	20.692,91	38.550,00	9.173,44	29.376,56

Erläuterungen

Erläuterungen zu Sachkonto 5488000

Erstattung Telefonkosten Leitstelle durch Gemeinden

Erläuterungen zu Sachkonto 6166300

Wartungskosten für beide Feuerwehren

Erläuterungen zu Sachkonto 6645000

Abschreibung des Digitalfunks und der Aufrüstung ab 2015 - FW allgemein

Erläuterungen zu Sachkonto 6831000

Flori Hessen für Seminaranmeldungen und Verwaltung des Digitalfunkes

Erläuterungen zu Sachkonto 6832000

Notrufleitstelle (ant. Kostenerstattung von Gemeinden siehe SK 5488000) - FW allgemein

Erläuterungen zu Sachkonto 6880000

Führerscheine für beiden Feuerwehren - FW allgemein

Erläuterungen zu Sachkonto 6909000

Unfallversicherung

Erläuterungen zu Sachkonto 6910000

Beitrag Kreisfeuerwehrverband

Erläuterungen zu Sachkonto 7172000

Personalkosten Leitstelle - FW allgemein

Abgleich verfügb. Mittel 2022

Teilergebnishaushalt Kostenträger 1260101 Feuerwehr Stockheim									
Gemeindevorstand der Gemeinde Glauburg									
Nr.	Bezeichnung	Nr.	Konten	Bezeichnung	Ergebnis des Vorjahres 2021	Fortgeschrieben er Ansatz des Haushaltsjahres 2022	Ergebnis des Haushaltsjahres 2022	Vergleich fortgeschr. Ansatz/ Ergebnis des Haushaltsjahres (Sp. 5 ./ Sp. 6)	
	Ordentliche Erträge			Ordentliche Erträge					
01	Privatrechtliche Leistungsentgelte	01	50	Privatrechtliche Leistungsentgelte					
02	Öffentlich-rechtliche Leistungsentgelte	02	51	Öffentlich-rechtliche Leistungsentgelte		-1.120,00		-1.120,00	
5101000	öffentlich rechtliche Verwaltungsgebühren	5101000		öffentlich rechtliche Verwaltungsgebühren		-1.000,00		-1.000,00	
5110000	öffentlich rechtliche Benutzungsgebühren	5110000		öffentlich rechtliche Benutzungsgebühren		-120,00		-120,00	
03	Kostensersatzleistungen und -erstattungen	03	548-549	Kostensersatzleistungen und -erstattungen					
04	Bestandsveränderungen und aktivierte Eigenleistungen	04	52	Bestandsveränderungen und aktivierte Eigenleistungen					
05	Steuern und steuerähnliche Erträge einschl. Erträge aus gesetzlichen Umlagen	05	55	Steuern und steuerähnliche Erträge einschl. Erträge aus gesetzlichen Umlagen					
06	Erträge aus Transferleistungen	06	547	Erträge aus Transferleistungen					
07	Erträge aus Zuweisungen und Zuschüssen für lfd. Zwecke und allgemeine Umlagen	07	540-543	Erträge aus Zuweisungen und Zuschüssen für lfd. Zwecke und allgemeine Umlagen					
08	Erträge aus der Auflösung von Sonderposten aus Investitionszuweisungen,	08	546	Erträge aus der Auflösung von Sonderposten aus Investitionszuweisungen,		-11.630,00		-11.630,00	
5460100	Erträge Auflös SOPO Invest vom öffentl Bereich	5460100		Erträge Auflös SOPO Invest vom öffentl Bereich		-6.990,00		-6.990,00	
5461000	Erträge Auflös SOPO Invest nicht öffentl Bereich	5461000		Erträge Auflös SOPO Invest nicht öffentl Bereich		-4.640,00		-4.640,00	
09	Sonstige ordentliche Erträge	09	53	Sonstige ordentliche Erträge	-8.368,52				

Abgleich verfügb. Mittel 2022

Teilergebnishaushalt Kostenträger 1260101 Feuerwehr Stockheim									
Gemeindevorstand der Gemeinde Glauburg									
Nr.	Bezeichnung	Nr.	Konten	Bezeichnung	Ergebnis des Vorjahres 2021	Fortgeschrieben er Ansatz des Haushaltsjahres 2022	Ergebnis des Haushaltsjahres 2022	Vergleich fortgeschr. Ansatz/ Ergebnis des Haushaltsjahres (Sp. 5 ./ Sp. 6)	
5399110	Versicherungsangelegenheiten (Erstattungen)	5399110		Versicherungsangelegenheiten (Erstattungen)	-8.368,52				
10	Summe der ordentlichen Erträge (Nr. 1 bis 9) Ordentliche Aufwendungen	10		Summe der ordentlichen Erträge (Nr. 1 bis 9)	-8.368,52	-12.750,00		-12.750,00	
11	Personalaufwendungen	11	62, 63, 640-643, 647-649, 65	Personalaufwendungen	2.138,51	700,00	854,61	-154,61	
6590000	übrige sonstige Personalaufwendungen	6590000		übrige sonstige Personalaufwendungen	2.138,51	700,00	854,61	-154,61	
12	Versorgungsaufwendungen	12	644-646	Versorgungsaufwendungen					
13	Aufwendungen für Sach- und Dienstleistungen	13	60, 61, 67-69	Aufwendungen für Sach- und Dienstleistungen	36.269,05	34.230,00	32.070,62	2.159,38	
6010100	Aufw. für Büromat. u. Drucks. d. Verw. u. ähnl. Ei	6010100		Aufw. für Büromat. u. Drucks. d. Verw. u. ähnl. Ei			99,11	-99,11	
6051000	Strom	6051000		Strom	1.877,01	2.200,00	2.163,00	37,00	
6054000	Heizöl	6054000		Heizöl	4.590,15	5.000,00	6.742,15	-1.742,15	
6055000	Treibstoffe	6055000		Treibstoffe	556,22	1.000,00	1.298,16	-298,16	
6056000	Wasser	6056000		Wasser	227,27	200,00		200,00	
6061000	Materialaufw. für Gebäude u. Außenanlagen	6061000		Materialaufw. für Gebäude u. Außenanlagen	132,52		636,70	-636,70	
6063000	Materialaufw. für Einrichtungen und Ausstattungen	6063000		Materialaufw. für Einrichtungen und Ausstattungen	3.533,04	500,00	2.011,43	-1.511,43	
6070000	Aufw. für Berufskleidung, Arbeitsschuttmittel	6070000		Aufw. für Berufskleidung, Arbeitsschuttmittel	5.044,57	3.000,00	3.805,05	-805,05	
6131000	Aufw. Entsch. ehrenamtl. Tätige (sow. N. Hkto 678)	6131000		Aufw. Entsch. ehrenamtl. Tätige (sow. N. Hkto 678)	4.236,00	4.000,00	4.416,00	-416,00	
6161000	Instandh. Gebäude, Außenanl. (Bauunterhaltung)	6161000		Instandh. Gebäude, Außenanl. (Bauunterhaltung)	59,50	3.000,00		3.000,00	

Abgleich verfügb. Mittel 2022

Teilergebnishaushalt Kostenträger 1260101 Feuerwehr Stockheim									
Gemeindevorstand der Gemeinde Glauburg									
Nr.	Bezeichnung	Nr.	Konten	Bezeichnung	Ergebnis des Vorjahres 2021	Fortgeschrieben der Ansatz des Haushaltsjahres 2022	Ergebnis des Haushaltsjahres 2022	Vergleich fortgeschr. Ansatz/ Ergebnis des Haushaltsjahres (Sp. 5 ./ Sp. 6)	
6161010	Instandh. Gebäude, Außenanl. (Bauunterh) Stockheim	616100		Instandh. Gebäude, Außenanl. (Bauunterh) Stockheim	1.406,82		233,24	-233,24	
6163000	Instandh. von Einrichtungen und Ausstattungen	616300		Instandh. von Einrichtungen und Ausstattungen		1.000,00	1.360,58	-360,58	
6164000	Instandhaltung von Fahrzeugen	616400		Instandhaltung von Fahrzeugen	9.586,74	6.000,00	3.776,39	2.223,61	
6166000	Wartungskosten Gebäude u. Außenanlagen	616600		Wartungskosten Gebäude u. Außenanlagen	417,76	1.600,00	1.036,48	563,52	
6166100	Wartungskosten Fahrzeuge	616610		Wartungskosten Fahrzeuge	377,06	1.000,00		1.000,00	
6169100	Instandhaltung von Gerätschaften	616910		Instandhaltung von Gerätschaften		500,00		500,00	
6171000	Aufwendungen für Fremdensorgung	617100		Aufwendungen für Fremdensorgung		200,00		200,00	
6173000	Fremdreinigung	617300		Fremdreinigung	171,50				
6177000	Aufwand IT-Service	617700		Aufwand IT-Service			319,90	-319,90	
6810000	Aufw. für Zeitungen u Fachlit. d. Verw. u ähnl. Ei	681000		Aufw. für Zeitungen u Fachlit. d. Verw. u ähnl. Ei		50,00		50,00	
6831000	Datenübertragungskosten	683100		Datenübertragungskosten	199,33		205,87	-205,87	
6832000	Telefonkosten	683200		Telefonkosten	742,56	1.000,00	780,64	219,36	
6850000	Reisekosten	685000		Reisekosten		80,00		80,00	
6880000	Aufw. für Fort- und Weiterbildung	688000		Aufw. für Fort- und Weiterbildung	375,00	500,00	140,40	359,60	
6900100	Beiträge f. Gebäudebezogene Versicherungen	690010		Beiträge f. Gebäudebezogene Versicherungen	774,03	800,00	889,84	-89,84	
6901000	Kfz-Versicherungsbeiträge	690100		Kfz-Versicherungsbeiträge	1.890,56	2.200,00	1.995,61	204,39	
6993000	übrige sonstige betriebliche Aufwendungen	699300		übrige sonstige betriebliche Aufwendungen	71,41	200,00	160,07	39,93	
6993060	Aufwendungen f. Material u. Ausstattung-Feuerwehr	699306		Aufwendungen f. Material u. Ausstattung-Feuerwehr		200,00		200,00	
14	Abschreibungen	14	66	Abschreibungen		33.450,00		33.450,00	

Abgleich verfügb. Mittel 2022

Teilergebnishaushalt Kostenträger 1260101 Feuerwehr Stockheim								
Gemeindevorstand der Gemeinde Glauburg								
Nr.	Bezeichnung	Nr.	Konten	Bezeichnung	Ergebnis des Vorjahres 2021	Fortgeschrieben er Ansatz des Haushaltsjahres 2022	Ergebnis des Haushaltsjahres 2022	Vergleich fortgeschr. Ansatz/ Ergebnis des Haushaltsjahres (Sp. 5 ./ Sp. 6)
6620000	Abschr. Gebäude u. -einr., SachAnlag., InfrStrktV	6620000		Abschr. Gebäude u. -einr., SachAnlag., InfrStrktV		12.770,00		12.770,00
6630000	Abschr. auf techn. Anlagen u. Maschinen	6630000		Abschr. auf techn. Anlagen u. Maschinen		1.630,00		1.630,00
6643000	Abschr. auf Fuhrpark	6643000		Abschr. auf Fuhrpark		18.320,00		18.320,00
6650000	Abschreibung geringwertige Wirtschaftsgüter (GWG)	6650000		Abschreibung geringwertige Wirtschaftsgüter (GWG)		730,00		730,00
15	Aufwendungen für Zuweisungen und Zuschüsse sowie besondere Finanzaufwendungen	15	71	Aufwendungen für Zuweisungen und Zuschüsse sowie besondere Finanzaufwendungen		60,00		60,00
7178000	sonstige Erstattungen an übrigen Bereich	7178000		sonstige Erstattungen an übrigen Bereich		60,00		60,00
16	Steueraufwendungen einschl. Aufwendungen aus gesetzlichen Umlageverpflichtungen	16	73	Steueraufwendungen einschl. Aufwendungen aus gesetzlichen Umlageverpflichtungen				
17	Transferaufwendungen	17	72	Transferaufwendungen				
18	Sonstige ordentliche Aufwendungen	18	70, 74, 76	Sonstige ordentliche Aufwendungen		90,00		90,00
19	Summe der ordentlichen Aufwendungen (Nr. 11 bis 18)	19		Summe der ordentlichen Aufwendungen (Nr. 11 bis 18)	38.407,56	68.530,00	32.925,23	35.604,77
20	Verwaltungsergebnis (Nr. 10 ./ Nr. 19)	20		Verwaltungsergebnis (Nr. 10 ./ Nr. 19)	30.039,04	55.780,00	32.925,23	22.854,77
21	Finanzerträge	21	56, 57	Finanzerträge				
22	Finanzaufwendungen	22	77	Finanzaufwendungen				
23	Finanzergebnis (Nr. 21 bis Nr. 22)	23		Finanzergebnis (Nr. 21 bis Nr. 22)				
24	Ordentliches Ergebnis (Verwaltungsergebnis und Finanzergebnis Nr. 20 und Nr. 23)	24		Ordentliches Ergebnis (Verwaltungsergebnis und Finanzergebnis Nr. 20 und Nr. 23)	30.039,04	55.780,00	32.925,23	22.854,77

Abgleich verfügb. Mittel 2022

Teilergebnishaushalt Kostenträger 1260101 Feuerwehr Stockheim

Gemeindevorstand der Gemeinde Glauburg

Nr.	Bezeichnung	Nr.	Konten	Bezeichnung	Ergebnis des Vorjahres 2021	Fortgeschrieben er Ansatz des Haushaltsjahres 2022	Ergebnis des Haushaltsjahres 2022	Vergleich fortgeschr. Ansatz/ Ergebnis des Haushaltsjahres (Sp. 5 ./ Sp. 6)
25	Außerordentliche Erträge	25	59	Außerordentliche Erträge	-52,92			
5989000	sonstige periodenfremde Erträge	5989000		sonstige periodenfremde Erträge	-52,92			
26	Außerordentliche Aufwendungen	26	79	Außerordentliche Aufwendungen	1,00			
7911000	außerplanmäß. Abschr. auf Sachanlagen	7911000		außerplanmäß. Abschr. auf Sachanlagen	1,00			
27	Außerordentliches Ergebnis (Nr. 25 ./ Nr. 26)	27		Außerordentliches Ergebnis (Nr. 25 ./ Nr. 26)	-51,92			
28	Jahresergebnis vor internen Leistungsbeziehungen (ordentliches Ergebnis und außerordentliches Ergebnis Nr. 24 und Nr. 27)	28		Jahresergebnis vor internen Leistungsbeziehungen	29.987,12	55.780,00	32.925,23	22.854,77
29	Erlöse der internen Leistungsbeziehungen	29		Erlöse der internen Leistungsbeziehungen				
30	Kosten der internen Leistungsbeziehungen	30		Kosten der internen Leistungsbeziehungen	2.642,80	3.780,00		3.780,00
31	Ergebnis der internen Leistungsbeziehungen	31		Ergebnis der internen Leistungsbeziehungen	2.642,80	3.780,00		3.780,00
32	Jahresergebnis nach internen Leistungsbeziehungen	32		Jahresergebnis nach internen Leistungsbeziehungen	32.629,92	59.560,00	32.925,23	26.634,77

Erläuterungen

Erläuterungen zu Sachkonto 5101000

u.a. Brandsicherheitsdienste - FW Stockheim

Erläuterungen zu Sachkonto 5110000

Benutzung FWGH Stockheim

Erläuterungen zu Sachkonto 6166000

Wartung Feuerlöscher, Schornstein, Elektrogeräte FW Stockheim u. Überprüfung Ölabscheider

Erläuterungen zu Sachkonto 6590000

Teilergebnishaushalt Kostenträger 1260101 Feuerwehr Stockheim

Gemeindevorstand der Gemeinde Glauburg

Med. Untersuchung FW Stockheim

Erläuterungen zu Sachkonto 6810000

Zeitung Brandschutz (Lauffeuer) FW Stockheim

Erläuterungen zu Sachkonto 6993000

inkl. GEZ-Gebühren FW Stockheim

Erläuterungen zu Sachkonto 6993060

Material und Werkzeuge (unter 150,- € netto) - FW Stockheim

Erläuterungen zu Sachkonto 7178000

Rückerstattung an Feuerwehr aus der Benutzungsgebühr für das Feuerwehrgerätehaus - FW Stockheim

Abgleich verfügb. Mittel 2022

Teilergebnishaushalt Kostenträger 1260102 Feuerwehr Glauberg									
Gemeindevorstand der Gemeinde Glauburg									
Nr.	Bezeichnung	Nr.	Konten	Bezeichnung	Ergebnis des Vorjahres 2021	Fortgeschrieben er Ansatz des Haushaltsjahres 2022	Ergebnis des Haushaltsjahres 2022	Vergleich fortgeschr. Ansatz/ Ergebnis des Haushaltsjahres (Sp. 5 ./ Sp. 6)	
	Ordentliche Erträge			Ordentliche Erträge					
01	Privatrechtliche Leistungsentgelte	01	50	Privatrechtliche Leistungsentgelte					
02	Öffentlich-rechtliche Leistungsentgelte	02	51	Öffentlich-rechtliche Leistungsentgelte	-120,00	-920,00	-240,00		-680,00
5101000	öffentlich rechtliche Verwaltungsgebühren	5101000		öffentlich rechtliche Verwaltungsgebühren		-800,00			-800,00
5110000	öffentlich rechtliche Benutzungsgebühren	5110000		öffentlich rechtliche Benutzungsgebühren	-120,00	-120,00	-240,00		120,00
03	Kostensersatzleistungen und -erstattungen	03	548-549	Kostensersatzleistungen und -erstattungen					
04	Bestandsveränderungen und aktivierte Eigenleistungen	04	52	Bestandsveränderungen und aktivierte Eigenleistungen					
05	Steuern und steuerähnliche Erträge einschl. Erträge aus gesetzlichen Umlagen	05	55	Steuern und steuerähnliche Erträge einschl. Erträge aus gesetzlichen Umlagen					
06	Erträge aus Transferleistungen	06	547	Erträge aus Transferleistungen					
07	Erträge aus Zuweisungen und Zuschüssen für lfd. Zwecke und allgemeine Umlagen	07	540-543	Erträge aus Zuweisungen und Zuschüssen für lfd. Zwecke und allgemeine Umlagen					
08	Erträge aus der Auflösung von Sonderposten aus Investitionszuweisungen,	08	546	Erträge aus der Auflösung von Sonderposten aus Investitionszuweisungen,		-6.370,00			-6.370,00
5460098	Erträge Auflösung SOPO Sonderinvest. (Tilg. Bund)	5460098		Erträge Auflösung SOPO Sonderinvest. (Tilg. Bund)		-520,00			-520,00
5460100	Erträge Auflös SOPO Invest vom öffentl Bereich	5460100		Erträge Auflös SOPO Invest vom öffentl Bereich		-5.850,00			-5.850,00
09	Sonstige ordentliche Erträge	09	53	Sonstige ordentliche Erträge					

Abgleich verfügb. Mittel 2022

Teilergebnishaushalt Kostenträger 1260102 Feuerwehr Glauberg								
Gemeindevorstand der Gemeinde Glauburg								
Nr.	Bezeichnung	Nr.	Konten	Bezeichnung	Ergebnis des Vorjahres 2021	Fortgeschrieben er Ansatz des Haushaltsjahres 2022	Ergebnis des Haushaltsjahres 2022	Vergleich fortgeschr. Ansatz/ Ergebnis des Haushaltsjahres (Sp. 5 ./ Sp. 6)
10	Summe der ordentlichen Erträge (Nr. 1 bis 9) Ordentliche Aufwendungen	10		Summe der ordentlichen Erträge (Nr. 1 bis 9)	-120,00	-7.290,00	-240,00	-7.050,00
11	Personalaufwendungen	11	62, 63, 640-643, 647-649, 65	Personalaufwendungen	623,62	800,00	627,50	172,50
6590000	übrige sonstige Personalaufwendungen	6590000		übrige sonstige Personalaufwendungen	623,62	800,00	627,50	172,50
12	Versorgungsaufwendungen	12	644-646	Versorgungsaufwendungen				
13	Aufwendungen für Sach- und Dienstleistungen	13	60, 61, 67-69	Aufwendungen für Sach- und Dienstleistungen	26.548,38	29.630,00	25.383,53	4.246,47
6010100	Aufw. für Büromat. u. Drucks. d. Verw. u. ähnl. Ei	6010100		Aufw. für Büromat. u. Drucks. d. Verw. u. ähnl. Ei		50,00		50,00
6030200	Praxis- und Laborbedarf, Arzneimittel	6030200		Praxis- und Laborbedarf, Arzneimittel		50,00		50,00
6051000	Strom	6051000		Strom	1.810,47	1.800,00	2.097,00	-297,00
6054000	Heizöl	6054000		Heizöl	3.316,20	4.000,00	4.380,07	-380,07
6055000	Treibstoffe	6055000		Treibstoffe	1.090,75	1.000,00	1.277,73	-277,73
6056000	Wasser	6056000		Wasser	69,59	150,00		150,00
6061000	Materialaufw. für Gebäude u. Außenanlagen	6061000		Materialaufw. für Gebäude u. Außenanlagen	422,77	500,00	217,02	282,98
6063000	Materialaufw. für Einrichtungen und Ausstattungen	6063000		Materialaufw. für Einrichtungen und Ausstattungen	134,53	500,00	749,41	-249,41
6070000	Aufw. für Berufskleidung, Arbeitsschuttmittel	6070000		Aufw. für Berufskleidung, Arbeitsschuttmittel	3.817,35	3.000,00		3.000,00
6081000	Reinigungsmaterial	6081000		Reinigungsmaterial			34,28	-34,28
6089000	übriger sonstiger Materialaufwand	6089000		übriger sonstiger Materialaufwand	114,72		22,49	-22,49
6131000	Aufw. Entsch. ehrenamtl. Tätige (sow. N. Hkto 678)	6131000		Aufw. Entsch. ehrenamtl. Tätige (sow. N. Hkto 678)	3.304,00	3.500,00	3.424,00	76,00

Abgleich verfügb. Mittel 2022

Teilergebnishaushalt Kostenträger 1260102 Feuerwehr Glauberg									
Gemeindevorstand der Gemeinde Glauburg									
Nr.	Bezeichnung	Nr.	Konten	Bezeichnung	Ergebnis des Vorjahres 2021	Fortgeschrieben er Ansatz des Haushaltsjahres 2022	Ergebnis des Haushaltsjahres 2022	Vergleich fortgeschr. Ansatz/ Ergebnis des Haushaltsjahres (Sp. 5 ./ Sp. 6)	
6139000	sonstige weitere Fremdleistungen	6139000		sonstige weitere Fremdleistungen			238,00	-238,00	
6161000	Instandh. Gebäude, Außenanl. (Bauunterhaltung)	6161000		Instandh. Gebäude, Außenanl. (Bauunterhaltung)		500,00		500,00	
6163000	Instandh. von Einrichtungen und Ausstattungen	6163000		Instandh. von Einrichtungen und Ausstattungen		500,00	270,51	229,49	
6164000	Instandhaltung von Fahrzeugen	6164000		Instandhaltung von Fahrzeugen	4.210,83	6.000,00	2.674,14	3.325,86	
6166000	Wartungskosten Gebäude u. Außenanlagen	6166000		Wartungskosten Gebäude u. Außenanlagen	932,46	1.000,00	1.462,26	-462,26	
6166100	Wartungskosten Fahrzeuge	6166100		Wartungskosten Fahrzeuge	624,11	1.000,00	1.155,44	-155,44	
6169100	Instandhaltung von Gerätschaften	6169100		Instandhaltung von Gerätschaften		800,00	2.765,26	-1.965,26	
6173000	Fremdreinigung	6173000		Fremdreinigung	388,50		217,00	-217,00	
6771000	Aufw. für Sachverst., Rechtsanwälte u. Gerichtskosten	6771000		Aufw. für Sachverst., Rechtsanwälte u. Gerichtskosten			164,58	-164,58	
6810000	Aufw. für Zeitungen u Fachlit. d. Verw. u ähnl. Ei	6810000		Aufw. für Zeitungen u Fachlit. d. Verw. u ähnl. Ei	33,50	100,00	33,50	66,50	
6831000	Datenübertragungskosten	6831000		Datenübertragungskosten	199,32		205,87	-205,87	
6832000	Telefonkosten	6832000		Telefonkosten	856,80	1.000,00	788,40	211,60	
6850000	Reisekosten	6850000		Reisekosten		80,00		80,00	
6880000	Aufw. für Fort- und Weiterbildung	6880000		Aufw. für Fort- und Weiterbildung	2.853,00	500,00	358,54	141,46	
6900100	Beiträge f. Gebäudebezogene Versicherungen	6900100		Beiträge f. Gebäudebezogene Versicherungen	502,95	500,00	578,19	-78,19	
6901000	Kfz-Versicherungsbeiträge	6901000		Kfz-Versicherungsbeiträge	1.866,53	2.100,00	1.825,44	274,56	
6993000	übrige sonstige betriebliche Aufwendungen	6993000		übrige sonstige betriebliche Aufwendungen		500,00	444,40	55,60	
6993060	Aufwendungen f. Material u. Ausstattung-Feuerwehr	6993060		Aufwendungen f. Material u. Ausstattung-Feuerwehr		500,00		500,00	

Abgleich verfügb. Mittel 2022

Teilergebnishaushalt Kostenträger 1260102 Feuerwehr Glauberg									
Gemeindevorstand der Gemeinde Glauburg									
Nr.	Bezeichnung	Nr.	Konten	Bezeichnung	Ergebnis des Vorjahres 2021	Fortgeschrieben er Ansatz des Haushaltsjahres 2022	Ergebnis des Haushaltsjahres 2022	Vergleich fortgeschr. Ansatz/ Ergebnis des Haushaltsjahres (Sp. 5 ./ Sp. 6)	
14	Abschreibungen	14	66	Abschreibungen		10.200,00		10.200,00	
6620000	Abschr. Gebäude u. -einr., SachAnlag., InfrStrktV	6620000		Abschr. Gebäude u. -einr., SachAnlag., InfrStrktV		8.910,00		8.910,00	
6650000	Abschreibung geringwertige Wirtschaftsgüter (GWG)	6650000		Abschreibung geringwertige Wirtschaftsgüter (GWG)		700,00		700,00	
6690099	Abschreibungen Sonderinvest.programm	6690099		Abschreibungen Sonderinvest.programm		590,00		590,00	
15	Aufwendungen für Zuweisungen und Zuschüsse sowie besondere Finanzaufwendungen	15	71	Aufwendungen für Zuweisungen und Zuschüsse sowie besondere Finanzaufwendungen	60,00	120,00	120,00		
7178000	sonstige Erstattungen an übrigen Bereich	7178000		sonstige Erstattungen an übrigen Bereich	60,00	120,00	120,00		
16	Steueraufwendungen einschl. Aufwendungen aus gesetzlichen Umlageverpflichtungen	16	73	Steueraufwendungen einschl. Aufwendungen aus gesetzlichen Umlageverpflichtungen					
17	Transferaufwendungen	17	72	Transferaufwendungen					
18	Sonstige ordentliche Aufwendungen	18	70, 74, 76	Sonstige ordentliche Aufwendungen	121,32	120,00	121,32	-1,32	
19	Summe der ordentlichen Aufwendungen (Nr. 11 bis 18)	19		Summe der ordentlichen Aufwendungen (Nr. 11 bis 18)	27.353,32	40.870,00	26.252,35	14.617,65	
20	Verwaltungsergebnis (Nr. 10 ./ Nr. 19)	20		Verwaltungsergebnis (Nr. 10 ./ Nr. 19)	27.233,32	33.580,00	26.012,35	7.567,65	
21	Finanzerträge	21	56, 57	Finanzerträge					
22	Finanzaufwendungen	22	77	Finanzaufwendungen					
23	Finanzergebnis (Nr. 21 bis Nr. 22)	23		Finanzergebnis (Nr. 21 bis Nr. 22)					
24	Ordentliches Ergebnis (Verwaltungsergebnis und Finanzergebnis Nr. 20 und Nr. 23)	24		Ordentliches Ergebnis (Verwaltungsergebnis und Finanzergebnis Nr. 20 und Nr. 23)	27.233,32	33.580,00	26.012,35	7.567,65	

Abgleich verfügb. Mittel 2022

Teilergebnishaushalt Kostenträger 1260102 Feuerwehr Glauberg

Gemeindevorstand der Gemeinde Glauburg

Nr.	Bezeichnung	Nr.	Konten	Bezeichnung	Ergebnis des Vorjahres 2021	Fortgeschrieben er Ansatz des Haushaltsjahres 2022	Ergebnis des Haushaltsjahres 2022	Vergleich fortgeschr. Ansatz/ Ergebnis des Haushaltsjahres (Sp. 5 ./ Sp. 6)
25	Außerordentliche Erträge	25	59	Außerordentliche Erträge				
26	Außerordentliche Aufwendungen	26	79	Außerordentliche Aufwendungen	1,00			
7911000	außerplanmäß. Abschr. auf Sachanlagen	7911000		außerplanmäß. Abschr. auf Sachanlagen	1,00			
27	Außerordentliches Ergebnis (Nr. 25 ./ Nr. 26)	27		Außerordentliches Ergebnis (Nr. 25 ./ Nr. 26)	1,00			
28	Jahresergebnis vor internen Leistungsbeziehungen (ordentliches Ergebnis und außerordentliches Ergebnis Nr. 24 und Nr. 27)	28		Jahresergebnis vor internen Leistungsbeziehungen	27.234,32	33.580,00	26.012,35	7.567,65
29	Erlöse der internen Leistungsbeziehungen	29		Erlöse der internen Leistungsbeziehungen				
30	Kosten der internen Leistungsbeziehungen	30		Kosten der internen Leistungsbeziehungen	1.512,68	1.890,00		1.890,00
31	Ergebnis der internen Leistungsbeziehungen	31		Ergebnis der internen Leistungsbeziehungen	1.512,68	1.890,00		1.890,00
32	Jahresergebnis nach internen Leistungsbeziehungen	32		Jahresergebnis nach internen Leistungsbeziehungen	28.747,00	35.470,00	26.012,35	9.457,65

Erläuterungen

Erläuterungen zu Sachkonto 5110000

Benutzung FWGH Glauberg

Erläuterungen zu Sachkonto 6166000

Überprüfung Ölabscheider

Erläuterungen zu Sachkonto 6590000

Med. Untersuchungen - FW Glauberg

Erläuterungen zu Sachkonto 6993000

inkl. GEZ-Gebühren FW Glauberg

Abgleich verfügb. Mittel 2022

Teilergebnishaushalt Kostenträger 1260102 Feuerwehr Glauberg

Gemeindevorstand der Gemeinde Glauburg

Erläuterungen zu Sachkonto 6993060

Material und Werkzeuge (unter 150,- € netto) - FW Glauberg

Erläuterungen zu Sachkonto 7178000

Rückerstattung an Feuerwehr aus der Benutzungsgebühr für das Feuerwehrgerätehaus - FW Glauberg

Abgleich verfügb. Mittel 2022

Teilergebnishaushalt Kostenträger 1280100 Katastrophenschutz

Gemeindevorstand der Gemeinde Glauburg

Nr.	Bezeichnung	Nr.	Konten	Bezeichnung	Ergebnis des Vorjahres 2021	Fortgeschrieben er Ansatz des Haushaltsjahres 2022	Ergebnis des Haushaltsjahres 2022	Vergleich fortgeschr. Ansatz/ Ergebnis des Haushaltsjahres (Sp. 5 ./ Sp. 6)
	Ordentliche Erträge			Ordentliche Erträge				
01	Privatrechtliche Leistungsentgelte	01	50	Privatrechtliche Leistungsentgelte				
02	Öffentlich-rechtliche Leistungsentgelte	02	51	Öffentlich-rechtliche Leistungsentgelte				
03	Kostensersatzleistungen und -erstattungen	03	548-549	Kostensersatzleistungen und -erstattungen	-13.020,51		-13.423,20	13.423,20
5482000	Kostenerstattungen von Gemeinden/GV	5482000		Kostenerstattungen von Gemeinden/GV	-13.020,51		-13.423,20	13.423,20
04	Bestandsveränderungen und aktivierte Eigenleistungen	04	52	Bestandsveränderungen und aktivierte Eigenleistungen				
05	Steuern und steuerähnliche Erträge einschl. Erträge aus gesetzlichen Umlagen	05	55	Steuern und steuerähnliche Erträge einschl. Erträge aus gesetzlichen Umlagen				
06	Erträge aus Transferleistungen	06	547	Erträge aus Transferleistungen				
07	Erträge aus Zuweisungen und Zuschüssen für lfd. Zwecke und allgemeine Umlagen	07	540-543	Erträge aus Zuweisungen und Zuschüssen für lfd. Zwecke und allgemeine Umlagen	-3.255,12		-17.992,80	17.992,80
5421000	Zuweisungen für lfd. Zwecke vom Land	5421000		Zuweisungen für lfd. Zwecke vom Land	-3.255,12		-17.992,80	17.992,80
08	Erträge aus der Auflösung von Sonderposten aus Investitionszuweisungen,	08	546	Erträge aus der Auflösung von Sonderposten aus Investitionszuweisungen,				
09	Sonstige ordentliche Erträge	09	53	Sonstige ordentliche Erträge				
10	Summe der ordentlichen Erträge (Nr. 1 bis 9) Ordentliche Aufwendungen	10		Summe der ordentlichen Erträge (Nr. 1 bis 9)	-16.275,63		-31.416,00	31.416,00
11	Personalaufwendungen	11	62, 63, 640-643, 647-649, 65	Personalaufwendungen				

Abgleich verfügb. Mittel 2022

Teilergebnishaushalt Kostenträger 1280100 Katastrophenschutz

Gemeindevorstand der Gemeinde Glauburg

Nr.	Bezeichnung	Nr.	Konten	Bezeichnung	Ergebnis des Vorjahres 2021	Fortgeschrieben er Ansatz des Haushaltsjahres 2022	Ergebnis des Haushaltsjahres 2022	Vergleich fortgeschr. Ansatz/ Ergebnis des Haushaltsjahres (Sp. 5 ./ Sp. 6)
12	Versorgungsaufwendungen	12	644-646	Versorgungsaufwendungen				
13	Aufwendungen für Sach- und Dienstleistungen	13	60, 61, 67-69	Aufwendungen für Sach- und Dienstleistungen	8.435,09	500,00	1.320,07	-820,07
6065000	Materialaufw. für Straßen, Wege und Plätze u.ä.	6065000		Materialaufw. für Straßen, Wege und Plätze u.ä.	344,63			
6161000	Instandh. Gebäude, Außenanl. (Bauunterhaltung)	6161000		Instandh. Gebäude, Außenanl. (Bauunterhaltung)	418,88			
6165000	Instandh. v. Sachanl. Gemeindebr., Infrastr.verm.	6165000		Instandh. v. Sachanl. Gemeindebr., Infrastr.verm.	5.094,94		1.320,07	-1.320,07
6166400	Wartungskosten Sirenen	6166400		Wartungskosten Sirenen	77,64	500,00		500,00
6175000	Aufwand Rechenzentrum	6175000		Aufwand Rechenzentrum	2.499,00			
14	Abschreibungen	14	66	Abschreibungen				
15	Aufwendungen für Zuweisungen und Zuschüsse sowie besondere Finanzaufwendungen	15	71	Aufwendungen für Zuweisungen und Zuschüsse sowie besondere Finanzaufwendungen				
16	Steueraufwendungen einschl. Aufwendungen aus gesetzlichen Umlageverpflichtungen	16	73	Steueraufwendungen einschl. Aufwendungen aus gesetzlichen Umlageverpflichtungen				
17	Transferaufwendungen	17	72	Transferaufwendungen				
18	Sonstige ordentliche Aufwendungen	18	70, 74, 76	Sonstige ordentliche Aufwendungen				
19	Summe der ordentlichen Aufwendungen (Nr. 11 bis 18)	19		Summe der ordentlichen Aufwendungen (Nr. 11 bis 18)	8.435,09	500,00	1.320,07	-820,07
20	Verwaltungsergebnis (Nr. 10 ./ Nr. 19)	20		Verwaltungsergebnis (Nr. 10 ./ Nr. 19)	-7.840,54	500,00	-30.095,93	30.595,93
21	Finanzerträge	21	56, 57	Finanzerträge				
22	Finanzaufwendungen	22	77	Finanzaufwendungen				

Abgleich verfügb. Mittel 2022

Teilergebnishaushalt Kostenträger 1280100 Katastrophenschutz

Gemeindevorstand der Gemeinde Glauburg

Nr.	Bezeichnung	Nr.	Konten	Bezeichnung	Ergebnis des Vorjahres 2021	Fortgeschrieben er Ansatz des Haushaltsjahres 2022	Ergebnis des Haushaltsjahres 2022	Vergleich fortgeschr. Ansatz/ Ergebnis des Haushaltsjahres (Sp. 5 ./ Sp. 6)
23	Finanzergebnis (Nr. 21 bis Nr. 22)	23		Finanzergebnis (Nr. 21 bis Nr. 22)				
24	Ordentliches Ergebnis (Verwaltungsergebnis und Finanzergebnis Nr. 20 und Nr. 23)	24		Ordentliches Ergebnis (Verwaltungsergebnis und Finanzergebnis Nr. 20 und Nr. 23)	-7.840,54	500,00	-30.095,93	30.595,93
25	Außerordentliche Erträge	25	59	Außerordentliche Erträge				
26	Außerordentliche Aufwendungen	26	79	Außerordentliche Aufwendungen	29.401,86	12.000,00	37.907,55	-25.907,55
7971000	AO Aufwand Pandemie	7971000		AO Aufwand Pandemie	29.401,86	12.000,00	37.907,55	-25.907,55
27	Außerordentliches Ergebnis (Nr. 25 ./ Nr. 26)	27		Außerordentliches Ergebnis (Nr. 25 ./ Nr. 26)	29.401,86	12.000,00	37.907,55	-25.907,55
28	Jahresergebnis vor internen Leistungsbeziehungen (ordentliches Ergebnis und außerordentliches Ergebnis Nr. 24 und Nr. 27)	28		Jahresergebnis vor internen Leistungsbeziehungen	21.561,32	12.500,00	7.811,62	4.688,38
29	Erlöse der internen Leistungsbeziehungen	29		Erlöse der internen Leistungsbeziehungen				
30	Kosten der internen Leistungsbeziehungen	30		Kosten der internen Leistungsbeziehungen				
31	Ergebnis der internen Leistungsbeziehungen	31		Ergebnis der internen Leistungsbeziehungen				
32	Jahresergebnis nach internen Leistungsbeziehungen	32		Jahresergebnis nach internen Leistungsbeziehungen	21.561,32	12.500,00	7.811,62	4.688,38

Abgleich verfügb. Mittel 2022

Teilergebnishaushalt Kostenträger 2520100 Heimatmuseum und Dorfmitte Glauberg

Gemeindevorstand der Gemeinde Glauburg

Nr.	Bezeichnung	Nr.	Konten	Bezeichnung	Ergebnis des Vorjahres 2021	Fortgeschrieben er Ansatz des Haushaltsjahres 2022	Ergebnis des Haushaltsjahres 2022	Vergleich fortgeschr. Ansatz/ Ergebnis des Haushaltsjahres (Sp. 5 ./ Sp. 6)
	Ordentliche Erträge			Ordentliche Erträge				
01	Privatrechtliche Leistungsentgelte	01	50	Privatrechtliche Leistungsentgelte				
02	Öffentlich-rechtliche Leistungsentgelte	02	51	Öffentlich-rechtliche Leistungsentgelte				
03	Kostensatzleistungen und -erstattungen	03	548-549	Kostensatzleistungen und -erstattungen				
04	Bestandsveränderungen und aktivierte Eigenleistungen	04	52	Bestandsveränderungen und aktivierte Eigenleistungen				
05	Steuern und steuerähnliche Erträge einschl. Erträge aus gesetzlichen Umlagen	05	55	Steuern und steuerähnliche Erträge einschl. Erträge aus gesetzlichen Umlagen				
06	Erträge aus Transferleistungen	06	547	Erträge aus Transferleistungen				
07	Erträge aus Zuweisungen und Zuschüssen für lfd. Zwecke und allgemeine Umlagen	07	540-543	Erträge aus Zuweisungen und Zuschüssen für lfd. Zwecke und allgemeine Umlagen				
08	Erträge aus der Auflösung von Sonderposten aus Investitionszuweisungen,	08	546	Erträge aus der Auflösung von Sonderposten aus Investitionszuweisungen,				
09	Sonstige ordentliche Erträge	09	53	Sonstige ordentliche Erträge				
10	Summe der ordentlichen Erträge (Nr. 1 bis 9) Ordentliche Aufwendungen	10		Summe der ordentlichen Erträge (Nr. 1 bis 9)				
11	Personalaufwendungen	11	62, 63, 640-643, 647-649, 65	Personalaufwendungen				
12	Versorgungsaufwendungen	12	644-646	Versorgungsaufwendungen				
13	Aufwendungen für Sach- und Dienstleistungen	13	60, 61, 67-69	Aufwendungen für Sach- und Dienstleistungen				

Abgleich verfügb. Mittel 2022

Teilergebnishaushalt Kostenträger 2520100 Heimatmuseum und Dorfmitte Glauburg

Gemeindevorstand der Gemeinde Glauburg

Nr.	Bezeichnung	Nr.	Konten	Bezeichnung	Ergebnis des Vorjahres 2021	Fortgeschrieben er Ansatz des Haushaltsjahres 2022	Ergebnis des Haushaltsjahres 2022	Vergleich fortgeschr. Ansatz/ Ergebnis des Haushaltsjahres (Sp. 5 ./ Sp. 6)
14	Abschreibungen	14	66	Abschreibungen				
15	Aufwendungen für Zuweisungen und Zuschüsse sowie besondere Finanzaufwendungen	15	71	Aufwendungen für Zuweisungen und Zuschüsse sowie besondere Finanzaufwendungen				
16	Steueraufwendungen einschl. Aufwendungen aus gesetzlichen Umlageverpflichtungen	16	73	Steueraufwendungen einschl. Aufwendungen aus gesetzlichen Umlageverpflichtungen				
17	Transferaufwendungen	17	72	Transferaufwendungen				
18	Sonstige ordentliche Aufwendungen	18	70, 74, 76	Sonstige ordentliche Aufwendungen				
19	Summe der ordentlichen Aufwendungen (Nr. 11 bis 18)	19		Summe der ordentlichen Aufwendungen (Nr. 11 bis 18)				
20	Verwaltungsergebnis (Nr. 10 ./ Nr. 19)	20		Verwaltungsergebnis (Nr. 10 ./ Nr. 19)				
21	Finanzerträge	21	56, 57	Finanzerträge				
22	Finanzaufwendungen	22	77	Finanzaufwendungen				
23	Finanzergebnis (Nr. 21 bis Nr. 22)	23		Finanzergebnis (Nr. 21 bis Nr. 22)				
24	Ordentliches Ergebnis (Verwaltungsergebnis und Finanzergebnis Nr. 20 und Nr. 23)	24		Ordentliches Ergebnis (Verwaltungsergebnis und Finanzergebnis Nr. 20 und Nr. 23)				
25	Außerordentliche Erträge	25	59	Außerordentliche Erträge				
26	Außerordentliche Aufwendungen	26	79	Außerordentliche Aufwendungen				
27	Außerordentliches Ergebnis (Nr. 25 ./ Nr. 26)	27		Außerordentliches Ergebnis (Nr. 25 ./ Nr. 26)				

Abgleich verfügb. Mittel 2022

Teilergebnishaushalt Kostenträger 2520100 Heimatmuseum und Dorfmitte Glauberg

Gemeindevorstand der Gemeinde Glauburg

Nr.	Bezeichnung	Nr.	Konten	Bezeichnung	Ergebnis des Vorjahres 2021	Fortgeschrieben er Ansatz des Haushaltsjahres 2022	Ergebnis des Haushaltsjahres 2022	Vergleich fortgeschr. Ansatz/ Ergebnis des Haushaltsjahres (Sp. 5 ./ Sp. 6)
28	Jahresergebnis vor internen Leistungsbeziehungen (ordentliches Ergebnis und außerordentliches Ergebnis Nr. 24 und Nr. 27)	28		Jahresergebnis vor internen Leistungsbeziehungen				
29	Erlöse der internen Leistungsbeziehungen	29		Erlöse der internen Leistungsbeziehungen				
30	Kosten der internen Leistungsbeziehungen	30		Kosten der internen Leistungsbeziehungen	600,00	110,00		110,00
31	Ergebnis der internen Leistungsbeziehungen	31		Ergebnis der internen Leistungsbeziehungen	600,00	110,00		110,00
32	Jahresergebnis nach internen Leistungsbeziehungen	32		Jahresergebnis nach internen Leistungsbeziehungen	600,00	110,00		110,00

Abgleich verfügb. Mittel 2022

Teilergebnishaushalt Kostenträger 2620100 Musik- u. Kulturpflege

Gemeindevorstand der Gemeinde Glauburg

Nr.	Bezeichnung	Nr.	Konten	Bezeichnung	Ergebnis des Vorjahres 2021	Fortgeschrieben er Ansatz des Haushaltsjahres 2022	Ergebnis des Haushaltsjahres 2022	Vergleich fortgeschr. Ansatz/ Ergebnis des Haushaltsjahres (Sp. 5 ./ Sp. 6)
	Ordentliche Erträge			Ordentliche Erträge				
01	Privatrechtliche Leistungsentgelte	01	50	Privatrechtliche Leistungsentgelte				
02	Öffentlich-rechtliche Leistungsentgelte	02	51	Öffentlich-rechtliche Leistungsentgelte				
03	Kostensersatzleistungen und -erstattungen	03	548-549	Kostensersatzleistungen und -erstattungen				
04	Bestandsveränderungen und aktivierte Eigenleistungen	04	52	Bestandsveränderungen und aktivierte Eigenleistungen				
05	Steuern und steuerähnliche Erträge einschl. Erträge aus gesetzlichen Umlagen	05	55	Steuern und steuerähnliche Erträge einschl. Erträge aus gesetzlichen Umlagen				
06	Erträge aus Transferleistungen	06	547	Erträge aus Transferleistungen				
07	Erträge aus Zuweisungen und Zuschüssen für lfd. Zwecke und allgemeine Umlagen	07	540-543	Erträge aus Zuweisungen und Zuschüssen für lfd. Zwecke und allgemeine Umlagen				
08	Erträge aus der Auflösung von Sonderposten aus Investitionszuweisungen,	08	546	Erträge aus der Auflösung von Sonderposten aus Investitionszuweisungen,				
09	Sonstige ordentliche Erträge	09	53	Sonstige ordentliche Erträge				
10	Summe der ordentlichen Erträge (Nr. 1 bis 9) Ordentliche Aufwendungen	10		Summe der ordentlichen Erträge (Nr. 1 bis 9)				
11	Personalaufwendungen	11	62, 63, 640-643, 647-649, 65	Personalaufwendungen				
12	Versorgungsaufwendungen	12	644-646	Versorgungsaufwendungen				
13	Aufwendungen für Sach- und Dienstleistungen	13	60, 61, 67-69	Aufwendungen für Sach- und Dienstleistungen		300,00	51,31	248,69

Abgleich verfügb. Mittel 2022

Teilergebnishaushalt Kostenträger 2620100 Musik- u. Kulturpflege

Gemeindevorstand der Gemeinde Glauburg

Nr.	Bezeichnung	Nr.	Konten	Bezeichnung	Ergebnis des Vorjahres 2021	Fortgeschrieben er Ansatz des Haushaltsjahres 2022	Ergebnis des Haushaltsjahres 2022	Vergleich fortgeschr. Ansatz/ Ergebnis des Haushaltsjahres (Sp. 5 ./ Sp. 6)
6993000	übrige sonstige betriebliche Aufwendungen	6993000		übrige sonstige betriebliche Aufwendungen		300,00	51,31	248,69
14	Abschreibungen	14	66	Abschreibungen				
15	Aufwendungen für Zuweisungen und Zuschüsse sowie besondere Finanzaufwendungen	15	71	Aufwendungen für Zuweisungen und Zuschüsse sowie besondere Finanzaufwendungen	140,00	800,00	379,00	421,00
7128000	Zuschüsse für laufende Zwecke an übrige Bereiche	7128000		Zuschüsse für laufende Zwecke an übrige Bereiche	140,00	800,00	379,00	421,00
16	Steueraufwendungen einschl. Aufwendungen aus gesetzlichen Umlageverpflichtungen	16	73	Steueraufwendungen einschl. Aufwendungen aus gesetzlichen Umlageverpflichtungen				
17	Transferaufwendungen	17	72	Transferaufwendungen				
18	Sonstige ordentliche Aufwendungen	18	70, 74, 76	Sonstige ordentliche Aufwendungen				
19	Summe der ordentlichen Aufwendungen (Nr. 11 bis 18)	19		Summe der ordentlichen Aufwendungen (Nr. 11 bis 18)	140,00	1.100,00	430,31	669,69
20	Verwaltungsergebnis (Nr. 10 ./ Nr. 19)	20		Verwaltungsergebnis (Nr. 10 ./ Nr. 19)	140,00	1.100,00	430,31	669,69
21	Finanzerträge	21	56, 57	Finanzerträge				
22	Finanzaufwendungen	22	77	Finanzaufwendungen				
23	Finanzergebnis (Nr. 21 bis Nr. 22)	23		Finanzergebnis (Nr. 21 bis Nr. 22)				
24	Ordentliches Ergebnis (Verwaltungsergebnis und Finanzergebnis Nr. 20 und Nr. 23)	24		Ordentliches Ergebnis (Verwaltungsergebnis und Finanzergebnis Nr. 20 und Nr. 23)	140,00	1.100,00	430,31	669,69
25	Außerordentliche Erträge	25	59	Außerordentliche Erträge				
26	Außerordentliche Aufwendungen	26	79	Außerordentliche Aufwendungen				

Abgleich verfügb. Mittel 2022

Teilergebnishaushalt Kostenträger 2620100 Musik- u. Kulturpflege

Gemeindevorstand der Gemeinde Glauburg

Nr.	Bezeichnung	Nr.	Konten	Bezeichnung	Ergebnis des Vorjahres 2021	Fortgeschrieben der Ansatz des Haushaltsjahres 2022	Ergebnis des Haushaltsjahres 2022	Vergleich fortgeschr. Ansatz/ Ergebnis des Haushaltsjahres (Sp. 5 ./ Sp. 6)
27	Außerordentliches Ergebnis (Nr. 25 ./ Nr. 26)	27		Außerordentliches Ergebnis (Nr. 25 ./ Nr. 26)				
28	Jahresergebnis vor internen Leistungsbeziehungen (ordentliches Ergebnis und außerordentliches Ergebnis Nr. 24 und Nr. 27)	28		Jahresergebnis vor internen Leistungsbeziehungen	140,00	1.100,00	430,31	669,69
29	Erlöse der internen Leistungsbeziehungen	29		Erlöse der internen Leistungsbeziehungen				
30	Kosten der internen Leistungsbeziehungen	30		Kosten der internen Leistungsbeziehungen	2.870,00	1.670,00		1.670,00
31	Ergebnis der internen Leistungsbeziehungen	31		Ergebnis der internen Leistungsbeziehungen	2.870,00	1.670,00		1.670,00
32	Jahresergebnis nach internen Leistungsbeziehungen	32		Jahresergebnis nach internen Leistungsbeziehungen	3.010,00	2.770,00	430,31	2.339,69

Erläuterungen

Erläuterungen zu Sachkonto 6993000

Heimatspflege (z.B. Volkstrauertag)

Erläuterungen zu Sachkonto 7119000

Streichung jährlicher Zuschuss Partnerschaft Maio (Schutzschirm)

Erläuterungen zu Sachkonto 7128000

Zuschüsse an Vereine für Jugendarbeit

Abgleich verfügb. Mittel 2022

Teilergebnishaushalt Kostenträger 2720100 Gemeindebücherei

Gemeindevorstand der Gemeinde Glauburg

Nr.	Bezeichnung	Nr.	Konten	Bezeichnung	Ergebnis des Vorjahres 2021	Fortgeschrieben er Ansatz des Haushaltsjahres 2022	Ergebnis des Haushaltsjahres 2022	Vergleich fortgeschr. Ansatz/ Ergebnis des Haushaltsjahres (Sp. 5 ./ Sp. 6)
	Ordentliche Erträge			Ordentliche Erträge				
01	Privatrechtliche Leistungsentgelte	01	50	Privatrechtliche Leistungsentgelte				
02	Öffentlich-rechtliche Leistungsentgelte	02	51	Öffentlich-rechtliche Leistungsentgelte				
03	Kostensatzleistungen und -erstattungen	03	548-549	Kostensatzleistungen und -erstattungen				
04	Bestandsveränderungen und aktivierte Eigenleistungen	04	52	Bestandsveränderungen und aktivierte Eigenleistungen				
05	Steuern und steuerähnliche Erträge einschl. Erträge aus gesetzlichen Umlagen	05	55	Steuern und steuerähnliche Erträge einschl. Erträge aus gesetzlichen Umlagen				
06	Erträge aus Transferleistungen	06	547	Erträge aus Transferleistungen				
07	Erträge aus Zuweisungen und Zuschüssen für lfd. Zwecke und allgemeine Umlagen	07	540-543	Erträge aus Zuweisungen und Zuschüssen für lfd. Zwecke und allgemeine Umlagen				
08	Erträge aus der Auflösung von Sonderposten aus Investitionszuweisungen,	08	546	Erträge aus der Auflösung von Sonderposten aus Investitionszuweisungen,				
09	Sonstige ordentliche Erträge	09	53	Sonstige ordentliche Erträge				
10	Summe der ordentlichen Erträge (Nr. 1 bis 9) Ordentliche Aufwendungen	10		Summe der ordentlichen Erträge (Nr. 1 bis 9)				
11	Personalaufwendungen	11	62, 63, 640-643, 647-649, 65	Personalaufwendungen				
12	Versorgungsaufwendungen	12	644-646	Versorgungsaufwendungen				
13	Aufwendungen für Sach- und Dienstleistungen	13	60, 61, 67-69	Aufwendungen für Sach- und Dienstleistungen	1.317,94	2.620,00	1.345,22	1.274,78

Abgleich verfügb. Mittel 2022

Teilergebnishaushalt Kostenträger 2720100 Gemeindebücherei									
Gemeindevorstand der Gemeinde Glauburg									
Nr.	Bezeichnung	Nr.	Konten	Bezeichnung	Ergebnis des Vorjahres 2021	Fortgeschrieben er Ansatz des Haushaltsjahres 2022	Ergebnis des Haushaltsjahres 2022	Vergleich fortgeschr. Ansatz/ Ergebnis des Haushaltsjahres (Sp. 5 ./ Sp. 6)	
6010100	Aufw. für Büromat. u. Drucks. d. Verw. u. ähnl. Ei	6010100		Aufw. für Büromat. u. Drucks. d. Verw. u. ähnl. Ei	493,37	500,00		500,00	
6131000	Aufw. Entsch. ehrenamtl. Tätige (sow. N. Hkto 678)	6131000		Aufw. Entsch. ehrenamtl. Tätige (sow. N. Hkto 678)	700,00	700,00	700,00		
6810000	Aufw. für Zeitungen u Fachlit. d. Verw. u ähnl. Ei	6810000		Aufw. für Zeitungen u Fachlit. d. Verw. u ähnl. Ei	18,60	20,00		20,00	
6869000	sonst. Aufwendungen für Repräsentation	6869000		sonst. Aufwendungen für Repräsentation		200,00		200,00	
6993020	Aufwendungen für Bücherei - Bücherkauf usw.-	6993020		Aufwendungen für Bücherei - Bücherkauf usw.-	105,97	1.200,00	645,22	554,78	
14	Abschreibungen	14	66	Abschreibungen					
15	Aufwendungen für Zuweisungen und Zuschüsse sowie besondere Finanzaufwendungen	15	71	Aufwendungen für Zuweisungen und Zuschüsse sowie besondere Finanzaufwendungen					
16	Steueraufwendungen einschl. Aufwendungen aus gesetzlichen Umlageverpflichtungen	16	73	Steueraufwendungen einschl. Aufwendungen aus gesetzlichen Umlageverpflichtungen					
17	Transferaufwendungen	17	72	Transferaufwendungen					
18	Sonstige ordentliche Aufwendungen	18	70, 74, 76	Sonstige ordentliche Aufwendungen					
19	Summe der ordentlichen Aufwendungen (Nr. 11 bis 18)	19		Summe der ordentlichen Aufwendungen (Nr. 11 bis 18)	1.317,94	2.620,00	1.345,22	1.274,78	
20	Verwaltungsergebnis (Nr. 10 ./ Nr. 19)	20		Verwaltungsergebnis (Nr. 10 ./ Nr. 19)	1.317,94	2.620,00	1.345,22	1.274,78	
21	Finanzerträge	21	56, 57	Finanzerträge					
22	Finanzaufwendungen	22	77	Finanzaufwendungen					
23	Finanzergebnis (Nr. 21 bis Nr. 22)	23		Finanzergebnis (Nr. 21 bis Nr. 22)					

Abgleich verfügb. Mittel 2022

Teilergebnishaushalt Kostenträger 2720100 Gemeindebücherei								
Gemeindevorstand der Gemeinde Glauburg								
Nr.	Bezeichnung	Nr.	Konten	Bezeichnung	Ergebnis des Vorjahres 2021	Fortgeschriebener Ansatz des Haushaltsjahres 2022	Ergebnis des Haushaltsjahres 2022	Vergleich fortgeschr. Ansatz/ Ergebnis des Haushaltsjahres (Sp. 5 ./ Sp. 6)
24	Ordentliches Ergebnis (Verwaltungsergebnis und Finanzergebnis Nr. 20 und Nr. 23)	24		Ordentliches Ergebnis (Verwaltungsergebnis und Finanzergebnis Nr. 20 und Nr. 23)	1.317,94	2.620,00	1.345,22	1.274,78
25	Außerordentliche Erträge	25	59	Außerordentliche Erträge				
26	Außerordentliche Aufwendungen	26	79	Außerordentliche Aufwendungen				
27	Außerordentliches Ergebnis (Nr. 25 ./ Nr. 26)	27		Außerordentliches Ergebnis (Nr. 25 ./ Nr. 26)				
28	Jahresergebnis vor internen Leistungsbeziehungen (ordentliches Ergebnis und außerordentliches Ergebnis Nr. 24 und Nr. 27)	28		Jahresergebnis vor internen Leistungsbeziehungen	1.317,94	2.620,00	1.345,22	1.274,78
29	Erlöse der internen Leistungsbeziehungen	29		Erlöse der internen Leistungsbeziehungen				
30	Kosten der internen Leistungsbeziehungen	30		Kosten der internen Leistungsbeziehungen		260,00		260,00
31	Ergebnis der internen Leistungsbeziehungen	31		Ergebnis der internen Leistungsbeziehungen		260,00		260,00
32	Jahresergebnis nach internen Leistungsbeziehungen	32		Jahresergebnis nach internen Leistungsbeziehungen	1.317,94	2.880,00	1.345,22	1.534,78
Erläuterungen								
Erläuterungen zu Sachkonto 5410900								
Spenden für die Gemeindebücherei								
Erläuterungen zu Sachkonto 5428000								
Budget Tag des Buches: Mehrerträge beim SK 5428000 dürfen für Mehraufwendungen im Budget verwendet werden								

Abgleich verfügb. Mittel 2022

Teilergebnishaushalt Kostenträger 2810100 Kulturgüter

Gemeindevorstand der Gemeinde Glauburg

Nr.	Bezeichnung	Nr.	Konten	Bezeichnung	Ergebnis des Vorjahres 2021	Fortgeschrieben er Ansatz des Haushaltsjahres 2022	Ergebnis des Haushaltsjahres 2022	Vergleich fortgeschr. Ansatz/ Ergebnis des Haushaltsjahres (Sp. 5 ./ Sp. 6)
	Ordentliche Erträge			Ordentliche Erträge				
01	Privatrechtliche Leistungsentgelte	01	50	Privatrechtliche Leistungsentgelte				
02	Öffentlich-rechtliche Leistungsentgelte	02	51	Öffentlich-rechtliche Leistungsentgelte				
03	Kostensatzleistungen und -erstattungen	03	548-549	Kostensatzleistungen und -erstattungen				
04	Bestandsveränderungen und aktivierte Eigenleistungen	04	52	Bestandsveränderungen und aktivierte Eigenleistungen				
05	Steuern und steuerähnliche Erträge einschl. Erträge aus gesetzlichen Umlagen	05	55	Steuern und steuerähnliche Erträge einschl. Erträge aus gesetzlichen Umlagen				
06	Erträge aus Transferleistungen	06	547	Erträge aus Transferleistungen				
07	Erträge aus Zuweisungen und Zuschüssen für lfd. Zwecke und allgemeine Umlagen	07	540-543	Erträge aus Zuweisungen und Zuschüssen für lfd. Zwecke und allgemeine Umlagen				
08	Erträge aus der Auflösung von Sonderposten aus Investitionszuweisungen,	08	546	Erträge aus der Auflösung von Sonderposten aus Investitionszuweisungen,		-1.730,00		-1.730,00
5461000	Erträge Auflös SOPO Invest nicht öffentl Bereich	5461000		Erträge Auflös SOPO Invest nicht öffentl Bereich		-1.730,00		-1.730,00
09	Sonstige ordentliche Erträge	09	53	Sonstige ordentliche Erträge				
10	Summe der ordentlichen Erträge (Nr. 1 bis 9) Ordentliche Aufwendungen	10		Summe der ordentlichen Erträge (Nr. 1 bis 9)		-1.730,00		-1.730,00
11	Personalaufwendungen	11	62, 63, 640-643, 647-649, 65	Personalaufwendungen				

Abgleich verfügb. Mittel 2022

Teilergebnishaushalt Kostenträger 2810100 Kulturgüter									
Gemeindevorstand der Gemeinde Glauburg									
Nr.	Bezeichnung	Nr.	Konten	Bezeichnung	Ergebnis des Vorjahres 2021	Fortgeschrieben er Ansatz des Haushaltsjahres 2022	Ergebnis des Haushaltsjahres 2022	Vergleich fortgeschr. Ansatz/ Ergebnis des Haushaltsjahres (Sp. 5 ./ Sp. 6)	
12	Versorgungsaufwendungen	12	644-646	Versorgungsaufwendungen					
13	Aufwendungen für Sach- und Dienstleistungen	13	60, 61, 67-69	Aufwendungen für Sach- und Dienstleistungen					
14	Abschreibungen	14	66	Abschreibungen		1.740,00		1.740,00	
6620000	Abschr. Gebäude u. -einr., SachAnlag., InfrStrktV	6620000		Abschr. Gebäude u. -einr., SachAnlag., InfrStrktV		1.740,00		1.740,00	
15	Aufwendungen für Zuweisungen und Zuschüsse sowie besondere Finanzaufwendungen	15	71	Aufwendungen für Zuweisungen und Zuschüsse sowie besondere Finanzaufwendungen					
16	Steueraufwendungen einschl. Aufwendungen aus gesetzlichen Umlageverpflichtungen	16	73	Steueraufwendungen einschl. Aufwendungen aus gesetzlichen Umlageverpflichtungen					
17	Transferaufwendungen	17	72	Transferaufwendungen					
18	Sonstige ordentliche Aufwendungen	18	70, 74, 76	Sonstige ordentliche Aufwendungen					
19	Summe der ordentlichen Aufwendungen (Nr. 11 bis 18)	19		Summe der ordentlichen Aufwendungen (Nr. 11 bis 18)		1.740,00		1.740,00	
20	Verwaltungsergebnis (Nr. 10 ./ Nr. 19)	20		Verwaltungsergebnis (Nr. 10 ./ Nr. 19)		10,00		10,00	
21	Finanzerträge	21	56, 57	Finanzerträge					
22	Finanzaufwendungen	22	77	Finanzaufwendungen					
23	Finanzergebnis (Nr. 21 bis Nr. 22)	23		Finanzergebnis (Nr. 21 bis Nr. 22)					
24	Ordentliches Ergebnis (Verwaltungsergebnis und Finanzergebnis Nr. 20 und Nr. 23)	24		Ordentliches Ergebnis (Verwaltungsergebnis und Finanzergebnis Nr. 20 und Nr. 23)		10,00		10,00	
25	Außerordentliche Erträge	25	59	Außerordentliche Erträge					
26	Außerordentliche Aufwendungen	26	79	Außerordentliche Aufwendungen					

Abgleich verfügb. Mittel 2022

Teilergebnishaushalt Kostenträger 2810100 Kulturgüter

Gemeindevorstand der Gemeinde Glauburg

Nr.	Bezeichnung	Nr.	Konten	Bezeichnung	Ergebnis des Vorjahres 2021	Fortgeschrieben er Ansatz des Haushaltsjahres 2022	Ergebnis des Haushaltsjahres 2022	Vergleich fortgeschr. Ansatz/ Ergebnis des Haushaltsjahres (Sp. 5 ./ Sp. 6)
27	Außerordentliches Ergebnis (Nr. 25 ./ Nr. 26)	27		Außerordentliches Ergebnis (Nr. 25 ./ Nr. 26)				
28	Jahresergebnis vor internen Leistungsbeziehungen (ordentliches Ergebnis und außerordentliches Ergebnis Nr. 24 und Nr. 27)	28		Jahresergebnis vor internen Leistungsbeziehungen		10,00		10,00
29	Erlöse der internen Leistungsbeziehungen	29		Erlöse der internen Leistungsbeziehungen				
30	Kosten der internen Leistungsbeziehungen	30		Kosten der internen Leistungsbeziehungen	17.200,00	56.660,00		56.660,00
31	Ergebnis der internen Leistungsbeziehungen	31		Ergebnis der internen Leistungsbeziehungen	17.200,00	56.660,00		56.660,00
32	Jahresergebnis nach internen Leistungsbeziehungen	32		Jahresergebnis nach internen Leistungsbeziehungen	17.200,00	56.670,00		56.670,00

Abgleich verfügb. Mittel 2022

Teilergebnishaushalt Kostenträger 2910100 Förderung der Kirchengemeinden

Gemeindevorstand der Gemeinde Glauburg

Nr.	Bezeichnung	Nr.	Konten	Bezeichnung	Ergebnis des Vorjahres 2021	Fortgeschrieben er Ansatz des Haushaltsjahres 2022	Ergebnis des Haushaltsjahres 2022	Vergleich fortgeschr. Ansatz/ Ergebnis des Haushaltsjahres (Sp. 5 ./ Sp. 6)
	Ordentliche Erträge			Ordentliche Erträge				
01	Privatrechtliche Leistungsentgelte	01	50	Privatrechtliche Leistungsentgelte				
02	Öffentlich-rechtliche Leistungsentgelte	02	51	Öffentlich-rechtliche Leistungsentgelte				
03	Kostensersatzleistungen und -erstattungen	03	548-549	Kostensersatzleistungen und -erstattungen				
04	Bestandsveränderungen und aktivierte Eigenleistungen	04	52	Bestandsveränderungen und aktivierte Eigenleistungen				
05	Steuern und steuerähnliche Erträge einschl. Erträge aus gesetzlichen Umlagen	05	55	Steuern und steuerähnliche Erträge einschl. Erträge aus gesetzlichen Umlagen				
06	Erträge aus Transferleistungen	06	547	Erträge aus Transferleistungen				
07	Erträge aus Zuweisungen und Zuschüssen für lfd. Zwecke und allgemeine Umlagen	07	540-543	Erträge aus Zuweisungen und Zuschüssen für lfd. Zwecke und allgemeine Umlagen				
08	Erträge aus der Auflösung von Sonderposten aus Investitionszuweisungen,	08	546	Erträge aus der Auflösung von Sonderposten aus Investitionszuweisungen,				
09	Sonstige ordentliche Erträge	09	53	Sonstige ordentliche Erträge				
10	Summe der ordentlichen Erträge (Nr. 1 bis 9) Ordentliche Aufwendungen	10		Summe der ordentlichen Erträge (Nr. 1 bis 9)				
11	Personalaufwendungen	11	62, 63, 640-643, 647-649, 65	Personalaufwendungen				
12	Versorgungsaufwendungen	12	644-646	Versorgungsaufwendungen				
13	Aufwendungen für Sach- und Dienstleistungen	13	60, 61, 67-69	Aufwendungen für Sach- und Dienstleistungen				

Abgleich verfügb. Mittel 2022

Teilergebnishaushalt Kostenträger 2910100 Förderung der Kirchengemeinden

Gemeindevorstand der Gemeinde Glauburg

Nr.	Bezeichnung	Nr.	Konten	Bezeichnung	Ergebnis des Vorjahres 2021	Fortgeschrieben er Ansatz des Haushaltsjahres 2022	Ergebnis des Haushaltsjahres 2022	Vergleich fortgeschr. Ansatz/ Ergebnis des Haushaltsjahres (Sp. 5 ./ Sp. 6)
14	Abschreibungen	14	66	Abschreibungen				
15	Aufwendungen für Zuweisungen und Zuschüsse sowie besondere Finanzaufwendungen	15	71	Aufwendungen für Zuweisungen und Zuschüsse sowie besondere Finanzaufwendungen				
16	Steueraufwendungen einschl. Aufwendungen aus gesetzlichen Umlageverpflichtungen	16	73	Steueraufwendungen einschl. Aufwendungen aus gesetzlichen Umlageverpflichtungen				
17	Transferaufwendungen	17	72	Transferaufwendungen				
18	Sonstige ordentliche Aufwendungen	18	70, 74, 76	Sonstige ordentliche Aufwendungen				
19	Summe der ordentlichen Aufwendungen (Nr. 11 bis 18)	19		Summe der ordentlichen Aufwendungen (Nr. 11 bis 18)				
20	Verwaltungsergebnis (Nr. 10 ./ Nr. 19)	20		Verwaltungsergebnis (Nr. 10 ./ Nr. 19)				
21	Finanzerträge	21	56, 57	Finanzerträge				
22	Finanzaufwendungen	22	77	Finanzaufwendungen				
23	Finanzergebnis (Nr. 21 bis Nr. 22)	23		Finanzergebnis (Nr. 21 bis Nr. 22)				
24	Ordentliches Ergebnis (Verwaltungsergebnis und Finanzergebnis Nr. 20 und Nr. 23)	24		Ordentliches Ergebnis (Verwaltungsergebnis und Finanzergebnis Nr. 20 und Nr. 23)				
25	Außerordentliche Erträge	25	59	Außerordentliche Erträge				
26	Außerordentliche Aufwendungen	26	79	Außerordentliche Aufwendungen				
27	Außerordentliches Ergebnis (Nr. 25 ./ Nr. 26)	27		Außerordentliches Ergebnis (Nr. 25 ./ Nr. 26)				

Abgleich verfügb. Mittel 2022

Teilergebnishaushalt Kostenträger 2910100 Förderung der Kirchengemeinden

Gemeindevorstand der Gemeinde Glauburg

Nr.	Bezeichnung	Nr.	Konten	Bezeichnung	Ergebnis des Vorjahres 2021	Fortgeschrieben er Ansatz des Haushaltsjahres 2022	Ergebnis des Haushaltsjahres 2022	Vergleich fortgeschr. Ansatz/ Ergebnis des Haushaltsjahres (Sp. 5 ./ Sp. 6)
28	Jahresergebnis vor internen Leistungsbeziehungen (ordentliches Ergebnis und außerordentliches Ergebnis Nr. 24 und Nr. 27)	28		Jahresergebnis vor internen Leistungsbeziehungen				
29	Erlöse der internen Leistungsbeziehungen	29		Erlöse der internen Leistungsbeziehungen				
30	Kosten der internen Leistungsbeziehungen	30		Kosten der internen Leistungsbeziehungen				
31	Ergebnis der internen Leistungsbeziehungen	31		Ergebnis der internen Leistungsbeziehungen				
32	Jahresergebnis nach internen Leistungsbeziehungen	32		Jahresergebnis nach internen Leistungsbeziehungen				

Abgleich verfügb. Mittel 2022

Teilergebnishaushalt Kostenträger 3130010 Flüchtlingshilfe

Gemeindevorstand der Gemeinde Glauburg

Nr.	Bezeichnung	Nr.	Konten	Bezeichnung	Ergebnis des Vorjahres 2021	Fortgeschrieben er Ansatz des Haushaltsjahres 2022	Ergebnis des Haushaltsjahres 2022	Vergleich fortgeschr. Ansatz/ Ergebnis des Haushaltsjahres (Sp. 5 ./ Sp. 6)
	Ordentliche Erträge			Ordentliche Erträge				
01	Privatrechtliche Leistungsentgelte	01	50	Privatrechtliche Leistungsentgelte				
02	Öffentlich-rechtliche Leistungsentgelte	02	51	Öffentlich-rechtliche Leistungsentgelte				
03	Kostensersatzleistungen und -erstattungen	03	548-549	Kostensersatzleistungen und -erstattungen	-51.564,00	-45.000,00	-73.381,20	28.381,20
5482000	Kostenerstattungen von Gemeinden/GV	5482000		Kostenerstattungen von Gemeinden/GV	-51.564,00	-45.000,00	-71.281,20	26.281,20
5488000	Kostenerstattungen von übrigen Bereichen	5488000		Kostenerstattungen von übrigen Bereichen			-2.100,00	2.100,00
04	Bestandsveränderungen und aktivierte Eigenleistungen	04	52	Bestandsveränderungen und aktivierte Eigenleistungen				
05	Steuern und steuerähnliche Erträge einschl. Erträge aus gesetzlichen Umlagen	05	55	Steuern und steuerähnliche Erträge einschl. Erträge aus gesetzlichen Umlagen				
06	Erträge aus Transferleistungen	06	547	Erträge aus Transferleistungen				
07	Erträge aus Zuweisungen und Zuschüssen für lfd. Zwecke und allgemeine Umlagen	07	540-543	Erträge aus Zuweisungen und Zuschüssen für lfd. Zwecke und allgemeine Umlagen			-6.000,00	6.000,00
5421000	Zuweisungen für lfd Zwecke vom Land	5421000		Zuweisungen für lfd Zwecke vom Land			-6.000,00	6.000,00
08	Erträge aus der Auflösung von Sonderposten aus Investitionszuweisungen,	08	546	Erträge aus der Auflösung von Sonderposten aus Investitionszuweisungen,	-36,47	-10,00		-10,00
5461000	Erträge Auflös SOPO Invest nicht öffentl Bereich	5461000		Erträge Auflös SOPO Invest nicht öffentl Bereich	-36,47	-10,00		-10,00
09	Sonstige ordentliche Erträge	09	53	Sonstige ordentliche Erträge			-18.677,52	18.677,52

Abgleich verfügb. Mittel 2022

Teilergebnishaushalt Kostenträger 3130010 Flüchtlingshilfe								
Gemeindevorstand der Gemeinde Glauburg								
Nr.	Bezeichnung	Nr.	Konten	Bezeichnung	Ergebnis des Vorjahres 2021	Fortgeschrieben er Ansatz des Haushaltsjahres 2022	Ergebnis des Haushaltsjahres 2022	Vergleich fortgeschr. Ansatz/ Ergebnis des Haushaltsjahres (Sp. 5 ./ Sp. 6)
5300100	Nebenerlöse aus Vermietung und Verpachtung	5300100		Nebenerlöse aus Vermietung und Verpachtung			-18.677,52	18.677,52
10	Summe der ordentlichen Erträge (Nr. 1 bis 9) Ordentliche Aufwendungen	10		Summe der ordentlichen Erträge (Nr. 1 bis 9)	-51.600,47	-45.010,00	-98.058,72	53.048,72
11	Personalaufwendungen	11	62, 63, 640-643, 647-649, 65	Personalaufwendungen				
12	Versorgungsaufwendungen	12	644-646	Versorgungsaufwendungen				
13	Aufwendungen für Sach- und Dienstleistungen	13	60, 61, 67-69	Aufwendungen für Sach- und Dienstleistungen	36.707,19	37.800,00	80.614,49	-42.814,49
6051000	Strom	6051000		Strom	6.128,99	6.000,00	8.853,38	-2.853,38
6054000	Heizöl	6054000		Heizöl	5.049,66	4.700,00	7.065,64	-2.365,64
6056000	Wasser	6056000		Wasser	2.881,07	2.200,00		2.200,00
6061000	Materialaufw. für Gebäude u. Außenanlagen	6061000		Materialaufw. für Gebäude u. Außenanlagen	187,18		110,29	-110,29
6063000	Materialaufw. für Einrichtungen und Ausstattungen	6063000		Materialaufw. für Einrichtungen und Ausstattungen			573,17	-573,17
6065000	Materialaufw. für Straßen, Wege und Plätze u.ä.	6065000		Materialaufw. für Straßen, Wege und Plätze u.ä.			538,00	-538,00
6081000	Reinigungsmaterial	6081000		Reinigungsmaterial			10,19	-10,19
6081100	Desinfektionsmittel	6081100		Desinfektionsmittel			54,05	-54,05
6089000	übriger sonstiger Materialaufwand	6089000		übriger sonstiger Materialaufwand			186,05	-186,05
6139000	sonstige weitere Fremdleistungen	6139000		sonstige weitere Fremdleistungen			443,38	-443,38
6161000	Instandh. Gebäude, Außenanl. (Bauunterhaltung)	6161000		Instandh. Gebäude, Außenanl. (Bauunterhaltung)		1.000,00	340,48	659,52
6161010	Instandh. Gebäude, Außenanl. (Bauunterh.) Stockheim	6161010		Instandh. Gebäude, Außenanl. (Bauunterh.) Stockheim	92,46	1.000,00	3.142,43	-2.142,43

Abgleich verfügb. Mittel 2022

Teilergebnishaushalt Kostenträger 3130010 Flüchtlingshilfe

Gemeindevorstand der Gemeinde Glauburg

Nr.	Bezeichnung	Nr.	Konten	Bezeichnung	Ergebnis des Vorjahres 2021	Fortgeschriebener Ansatz des Haushaltsjahres 2022	Ergebnis des Haushaltsjahres 2022	Vergleich fortgeschr. Ansatz/ Ergebnis des Haushaltsjahres (Sp. 5 ./ Sp. 6)
6163000	Instandh. von Einrichtungen und Ausstattungen	6163000		Instandh. von Einrichtungen und Ausstattungen	71,40	500,00		500,00
6166000	Wartungskosten Gebäude u. Außenanlagen	6166000		Wartungskosten Gebäude u. Außenanlagen	22,98			
6171000	Aufwendungen für Fremdensorgung	6171000		Aufwendungen für Fremdensorgung	42,84	200,00	147,25	52,75
6171040	Aufwendungen für Fremdensorgung - Sperrgut-	6171040		Aufwendungen für Fremdensorgung - Sperrgut-	381,87			
6173000	Fremdreinigung	6173000		Fremdreinigung		200,00		200,00
6701000	Mieten, Pachten, Erbbauzinsen	6701000		Mieten, Pachten, Erbbauzinsen	21.848,74	22.000,00	58.940,00	-36.940,00
6832000	Telefonkosten	6832000		Telefonkosten			2,02	-2,02
6850000	Reisekosten	6850000		Reisekosten			3,25	-3,25
6862000	Aufw. für Gästebewirtung (Repräsentation)	6862000		Aufw. für Gästebewirtung (Repräsentation)			20,00	-20,00
6993000	übrige sonstige betriebliche Aufwendungen	6993000		übrige sonstige betriebliche Aufwendungen			184,91	-184,91
14	Abschreibungen	14	66	Abschreibungen		310,00		310,00
6650000	Abschreibung geringwertige Wirtschaftsgüter (GWG)	6650000		Abschreibung geringwertige Wirtschaftsgüter (GWG)		310,00		310,00
15	Aufwendungen für Zuweisungen und Zuschüsse sowie besondere Finanzaufwendungen	15	71	Aufwendungen für Zuweisungen und Zuschüsse sowie besondere Finanzaufwendungen				
16	Steueraufwendungen einschl. Aufwendungen aus gesetzlichen Umlageverpflichtungen	16	73	Steueraufwendungen einschl. Aufwendungen aus gesetzlichen Umlageverpflichtungen				
17	Transferaufwendungen	17	72	Transferaufwendungen				
18	Sonstige ordentliche Aufwendungen	18	70, 74, 76	Sonstige ordentliche Aufwendungen		200,00		200,00

Abgleich verfügb. Mittel 2022

Teilergebnishaushalt Kostenträger 3130010 Flüchtlingshilfe

Gemeindevorstand der Gemeinde Glauburg

Nr.	Bezeichnung	Nr.	Konten	Bezeichnung	Ergebnis des Vorjahres 2021	Fortgeschrieben der Ansatz des Haushaltsjahres 2022	Ergebnis des Haushaltsjahres 2022	Vergleich fortgeschr. Ansatz/ Ergebnis des Haushaltsjahres (Sp. 5 ./ Sp. 6)
19	Summe der ordentlichen Aufwendungen (Nr. 11 bis 18)	19		Summe der ordentlichen Aufwendungen (Nr. 11 bis 18)	36.707,19	38.310,00	80.614,49	-42.304,49
20	Verwaltungsergebnis (Nr. 10 ./ Nr. 19)	20		Verwaltungsergebnis (Nr. 10 ./ Nr. 19)	-14.893,28	-6.700,00	-17.444,23	10.744,23
21	Finanzerträge	21	56, 57	Finanzerträge				
22	Finanzaufwendungen	22	77	Finanzaufwendungen				
23	Finanzergebnis (Nr. 21 bis Nr. 22)	23		Finanzergebnis (Nr. 21 bis Nr. 22)				
24	Ordentliches Ergebnis (Verwaltungsergebnis und Finanzergebnis Nr. 20 und Nr. 23)	24		Ordentliches Ergebnis (Verwaltungsergebnis und Finanzergebnis Nr. 20 und Nr. 23)	-14.893,28	-6.700,00	-17.444,23	10.744,23
25	Außerordentliche Erträge	25	59	Außerordentliche Erträge				
26	Außerordentliche Aufwendungen	26	79	Außerordentliche Aufwendungen	1.050,68			
7911000	außerplanmäß. Abschr. auf Sachanlagen	7911000		außerplanmäß. Abschr. auf Sachanlagen	1,00			
7970000	periodenfremde Aufwendungen	7970000		periodenfremde Aufwendungen	1.049,68			
27	Außerordentliches Ergebnis (Nr. 25 ./ Nr. 26)	27		Außerordentliches Ergebnis (Nr. 25 ./ Nr. 26)	1.050,68			
28	Jahresergebnis vor internen Leistungsbeziehungen (ordentliches Ergebnis und außerordentliches Ergebnis Nr. 24 und Nr. 27)	28		Jahresergebnis vor internen Leistungsbeziehungen	-13.842,60	-6.700,00	-17.444,23	10.744,23
29	Erlöse der internen Leistungsbeziehungen	29		Erlöse der internen Leistungsbeziehungen				
30	Kosten der internen Leistungsbeziehungen	30		Kosten der internen Leistungsbeziehungen	23.427,28	19.100,00		19.100,00
31	Ergebnis der internen Leistungsbeziehungen	31		Ergebnis der internen Leistungsbeziehungen	23.427,28	19.100,00		19.100,00

Abgleich verfügb. Mittel 2022

Teilergebnishaushalt Kostenträger 3130010 Flüchtlingshilfe

Gemeindevorstand der Gemeinde Glauburg

Nr.	Bezeichnung	Nr.	Konten	Bezeichnung	Ergebnis des Vorjahres 2021	Fortgeschrieben er Ansatz des Haushaltsjahres 2022	Ergebnis des Haushaltsjahres 2022	Vergleich fortgeschr. Ansatz/ Ergebnis des Haushaltsjahres (Sp. 5 ./ Sp. 6)
32	Jahresergebnis nach internen Leistungsbeziehungen	32		Jahresergebnis nach internen Leistungsbeziehungen	9.584,68	12.400,00	-17.444,23	29.844,23

Erläuterungen

Erläuterungen zu Sachkonto 5422000

Ausgleich des Defizites im Bereich der Flüchtlingshilfe

Erläuterungen zu Sachkonto 5482000

Budget Flüchtlingshilfe: Mehrerträge beim SK 5482000 dürfen für Mehraufwendungen im Budget verwendet werden

Erläuterungen zu Sachkonto 6701000

Miete Bahnhofstr. 430€ mtl., und Bahnhofstr. 56 1.030€ mtl.

Abgleich verfügb. Mittel 2022

Teilergebnishaushalt Kostenträger 3310100 Förderung von Trägern der Wohlfahrtspflege

Gemeindevorstand der Gemeinde Glauburg

Nr.	Bezeichnung	Nr.	Konten	Bezeichnung	Ergebnis des Vorjahres 2021	Fortgeschrieben er Ansatz des Haushaltsjahres 2022	Ergebnis des Haushaltsjahres 2022	Vergleich fortgeschr. Ansatz/ Ergebnis des Haushaltsjahres (Sp. 5 ./ Sp. 6)
	Ordentliche Erträge			Ordentliche Erträge				
01	Privatrechtliche Leistungsentgelte	01	50	Privatrechtliche Leistungsentgelte				
02	Öffentlich-rechtliche Leistungsentgelte	02	51	Öffentlich-rechtliche Leistungsentgelte				
03	Kostensersatzleistungen und -erstattungen	03	548-549	Kostensersatzleistungen und -erstattungen				
04	Bestandsveränderungen und aktivierte Eigenleistungen	04	52	Bestandsveränderungen und aktivierte Eigenleistungen				
05	Steuern und steuerähnliche Erträge einschl. Erträge aus gesetzlichen Umlagen	05	55	Steuern und steuerähnliche Erträge einschl. Erträge aus gesetzlichen Umlagen				
06	Erträge aus Transferleistungen	06	547	Erträge aus Transferleistungen				
07	Erträge aus Zuweisungen und Zuschüssen für lfd. Zwecke und allgemeine Umlagen	07	540-543	Erträge aus Zuweisungen und Zuschüssen für lfd. Zwecke und allgemeine Umlagen				
08	Erträge aus der Auflösung von Sonderposten aus Investitionszuweisungen,	08	546	Erträge aus der Auflösung von Sonderposten aus Investitionszuweisungen,				
09	Sonstige ordentliche Erträge	09	53	Sonstige ordentliche Erträge				
10	Summe der ordentlichen Erträge (Nr. 1 bis 9) Ordentliche Aufwendungen	10		Summe der ordentlichen Erträge (Nr. 1 bis 9)				
11	Personalaufwendungen	11	62, 63, 640-643, 647-649, 65	Personalaufwendungen				
12	Versorgungsaufwendungen	12	644-646	Versorgungsaufwendungen				
13	Aufwendungen für Sach- und Dienstleistungen	13	60, 61, 67-69	Aufwendungen für Sach- und Dienstleistungen			796,00	-796,00

Abgleich verfügb. Mittel 2022

Teilergebnishaushalt Kostenträger 3310100 Förderung von Trägern der Wohlfahrtspflege

Gemeindevorstand der Gemeinde Glauburg

Nr.	Bezeichnung	Nr.	Konten	Bezeichnung	Ergebnis des Vorjahres 2021	Fortgeschrieben er Ansatz des Haushaltsjahres 2022	Ergebnis des Haushaltsjahres 2022	Vergleich fortgeschr. Ansatz/ Ergebnis des Haushaltsjahres (Sp. 5 ./ Sp. 6)
6101000	Fremdleist. für Erzeugnisse u. and. Umsatzleist.	6101000		Fremdleist. für Erzeugnisse u. and. Umsatzleist.			796,00	-796,00
14	Abschreibungen	14	66	Abschreibungen				
15	Aufwendungen für Zuweisungen und Zuschüsse sowie besondere Finanzaufwendungen	15	71	Aufwendungen für Zuweisungen und Zuschüsse sowie besondere Finanzaufwendungen	250,00	500,00	250,00	250,00
7128000	Zuschüsse für laufende Zwecke an übrige Bereiche	7128000		Zuschüsse für laufende Zwecke an übrige Bereiche	250,00	500,00	250,00	250,00
16	Steueraufwendungen einschl. Aufwendungen aus gesetzlichen Umlageverpflichtungen	16	73	Steueraufwendungen einschl. Aufwendungen aus gesetzlichen Umlageverpflichtungen				
17	Transferaufwendungen	17	72	Transferaufwendungen				
18	Sonstige ordentliche Aufwendungen	18	70, 74, 76	Sonstige ordentliche Aufwendungen				
19	Summe der ordentlichen Aufwendungen (Nr. 11 bis 18)	19		Summe der ordentlichen Aufwendungen (Nr. 11 bis 18)	250,00	500,00	1.046,00	-546,00
20	Verwaltungsergebnis (Nr. 10 ./ Nr. 19)	20		Verwaltungsergebnis (Nr. 10 ./ Nr. 19)	250,00	500,00	1.046,00	-546,00
21	Finanzerträge	21	56, 57	Finanzerträge				
22	Finanzaufwendungen	22	77	Finanzaufwendungen				
23	Finanzergebnis (Nr. 21 bis Nr. 22)	23		Finanzergebnis (Nr. 21 bis Nr. 22)				
24	Ordentliches Ergebnis (Verwaltungsergebnis und Finanzergebnis Nr. 20 und Nr. 23)	24		Ordentliches Ergebnis (Verwaltungsergebnis und Finanzergebnis Nr. 20 und Nr. 23)	250,00	500,00	1.046,00	-546,00
25	Außerordentliche Erträge	25	59	Außerordentliche Erträge				
26	Außerordentliche Aufwendungen	26	79	Außerordentliche Aufwendungen				

Abgleich verfügb. Mittel 2022

Teilergebnishaushalt Kostenträger 3310100 Förderung von Trägern der Wohlfahrtspflege

Gemeindevorstand der Gemeinde Glauburg

Nr.	Bezeichnung	Nr.	Konten	Bezeichnung	Ergebnis des Vorjahres 2021	Fortgeschrieben er Ansatz des Haushaltsjahres 2022	Ergebnis des Haushaltsjahres 2022	Vergleich fortgeschr. Ansatz/ Ergebnis des Haushaltsjahres (Sp. 5 ./ Sp. 6)
27	Außerordentliches Ergebnis (Nr. 25 ./ Nr. 26)	27		Außerordentliches Ergebnis (Nr. 25 ./ Nr. 26)				
28	Jahresergebnis vor internen Leistungsbeziehungen (ordentliches Ergebnis und außerordentliches Ergebnis Nr. 24 und Nr. 27)	28		Jahresergebnis vor internen Leistungsbeziehungen	250,00	500,00	1.046,00	-546,00
29	Erlöse der internen Leistungsbeziehungen	29		Erlöse der internen Leistungsbeziehungen				
30	Kosten der internen Leistungsbeziehungen	30		Kosten der internen Leistungsbeziehungen	4.460,00	4.080,00		4.080,00
31	Ergebnis der internen Leistungsbeziehungen	31		Ergebnis der internen Leistungsbeziehungen	4.460,00	4.080,00		4.080,00
32	Jahresergebnis nach internen Leistungsbeziehungen	32		Jahresergebnis nach internen Leistungsbeziehungen	4.710,00	4.580,00	1.046,00	3.534,00

Erläuterungen

Erläuterungen zu Sachkonto 5399110

Erstattung der Versicherung für Kfz-Schäden (Kosten wurden unter SK 6164000 geplant) - Diakonie bis 2017
Budget Diakonie: Mehrerträge beim SK 5399110 dürfen für Mehraufwendungen im Budget verwendet werden

Erläuterungen zu Sachkonto 5481000

Kostenerstattung für Dorfkümmerer

Erläuterungen zu Sachkonto 5488000

Kostenerstattung für KFZ-Kosten Diakoniefahrzeuge (Versicherung SK 6901000 u. Steuer SK 7030000) vom Ev. Regionalverwaltungsverband bis 2017
Budget Diakonie: Mehrerträge beim SK 5488000 dürfen für Mehraufwendungen im Budget verwendet werden

Erläuterungen zu Sachkonto 5487000

Verwaltungskostenpauschale (100,00 € pro Fahrzeug + 1% der Versicherungsschadenssumme) - Diakonie

Erläuterungen zu Sachkonto 6131000

Dorfkümmerer

Erläuterungen zu Sachkonto 6164000

Aufwand wird durch die Versicherungserstattungen unter SK 5399110 gedeckt

Teilergebnishaushalt Kostenträger 3310100 Förderung von Trägern der Wohlfahrtspflege

Gemeindevorstand der Gemeinde Glauburg

Erläuterungen zu Sachkonto 7128000

Zuschuss für Frauenprojekte

Abgleich verfügb. Mittel 2022

Teilergebnishaushalt Kostenträger 3510100 Seniorenarbeit									
Gemeindevorstand der Gemeinde Glauburg									
Nr.	Bezeichnung	Nr.	Konten	Bezeichnung	Ergebnis des Vorjahres 2021	Fortgeschrieben er Ansatz des Haushaltsjahres 2022	Ergebnis des Haushaltsjahres 2022	Vergleich fortgeschr. Ansatz/ Ergebnis des Haushaltsjahres (Sp. 5 ./ Sp. 6)	
	Ordentliche Erträge			Ordentliche Erträge					
01	Privatrechtliche Leistungsentgelte	01	50	Privatrechtliche Leistungsentgelte					
02	Öffentlich-rechtliche Leistungsentgelte	02	51	Öffentlich-rechtliche Leistungsentgelte					
03	Kostensersatzleistungen und -erstattungen	03	548-549	Kostensersatzleistungen und -erstattungen					
04	Bestandsveränderungen und aktivierte Eigenleistungen	04	52	Bestandsveränderungen und aktivierte Eigenleistungen					
05	Steuern und steuerähnliche Erträge einschl. Erträge aus gesetzlichen Umlagen	05	55	Steuern und steuerähnliche Erträge einschl. Erträge aus gesetzlichen Umlagen					
06	Erträge aus Transferleistungen	06	547	Erträge aus Transferleistungen					
07	Erträge aus Zuweisungen und Zuschüssen für lfd. Zwecke und allgemeine Umlagen	07	540-543	Erträge aus Zuweisungen und Zuschüssen für lfd. Zwecke und allgemeine Umlagen					
08	Erträge aus der Auflösung von Sonderposten aus Investitionszuweisungen,	08	546	Erträge aus der Auflösung von Sonderposten aus Investitionszuweisungen,					
09	Sonstige ordentliche Erträge	09	53	Sonstige ordentliche Erträge			-1.000,00		-1.000,00
5399000	andere sonstige betriebliche Erträge	5399000		andere sonstige betriebliche Erträge			-1.000,00		-1.000,00
10	Summe der ordentlichen Erträge (Nr. 1 bis 9) Ordentliche Aufwendungen	10		Summe der ordentlichen Erträge (Nr. 1 bis 9)			-1.000,00		-1.000,00
11	Personalaufwendungen	11	62, 63, 640-643, 647-649, 65	Personalaufwendungen					
12	Versorgungsaufwendungen	12	644-646	Versorgungsaufwendungen					

Abgleich verfügb. Mittel 2022

Teilergebnishaushalt Kostenträger 3510100 Seniorenarbeit

Gemeindevorstand der Gemeinde Glauburg

Nr.	Bezeichnung	Nr.	Konten	Bezeichnung	Ergebnis des Vorjahres 2021	Fortgeschrieben er Ansatz des Haushaltsjahres 2022	Ergebnis des Haushaltsjahres 2022	Vergleich fortgeschr. Ansatz/ Ergebnis des Haushaltsjahres (Sp. 5 ./ Sp. 6)
13	Aufwendungen für Sach- und Dienstleistungen	13	60, 61, 67-69	Aufwendungen für Sach- und Dienstleistungen		8.000,00	875,61	7.124,39
6993040	Leistungen für Senioren	6993040		Leistungen für Senioren		8.000,00	875,61	7.124,39
14	Abschreibungen	14	66	Abschreibungen				
15	Aufwendungen für Zuweisungen und Zuschüsse sowie besondere Finanzaufwendungen	15	71	Aufwendungen für Zuweisungen und Zuschüsse sowie besondere Finanzaufwendungen				
16	Steueraufwendungen einschl. Aufwendungen aus gesetzlichen Umlageverpflichtungen	16	73	Steueraufwendungen einschl. Aufwendungen aus gesetzlichen Umlageverpflichtungen				
17	Transferaufwendungen	17	72	Transferaufwendungen				
18	Sonstige ordentliche Aufwendungen	18	70, 74, 76	Sonstige ordentliche Aufwendungen				
19	Summe der ordentlichen Aufwendungen (Nr. 11 bis 18)	19		Summe der ordentlichen Aufwendungen (Nr. 11 bis 18)		8.000,00	875,61	7.124,39
20	Verwaltungsergebnis (Nr. 10 ./ Nr. 19)	20		Verwaltungsergebnis (Nr. 10 ./ Nr. 19)		7.000,00	875,61	6.124,39
21	Finanzerträge	21	56, 57	Finanzerträge				
22	Finanzaufwendungen	22	77	Finanzaufwendungen				
23	Finanzergebnis (Nr. 21 bis Nr. 22)	23		Finanzergebnis (Nr. 21 bis Nr. 22)				
24	Ordentliches Ergebnis (Verwaltungsergebnis und Finanzergebnis Nr. 20 und Nr. 23)	24		Ordentliches Ergebnis (Verwaltungsergebnis und Finanzergebnis Nr. 20 und Nr. 23)		7.000,00	875,61	6.124,39
25	Außerordentliche Erträge	25	59	Außerordentliche Erträge				
26	Außerordentliche Aufwendungen	26	79	Außerordentliche Aufwendungen				
27	Außerordentliches Ergebnis (Nr. 25 ./ Nr. 26)	27		Außerordentliches Ergebnis (Nr. 25 ./ Nr. 26)				

Abgleich verfügb. Mittel 2022

Teilergebnishaushalt Kostenträger 3510100 Seniorenarbeit

Gemeindevorstand der Gemeinde Glauburg

Nr.	Bezeichnung	Nr.	Konten	Bezeichnung	Ergebnis des Vorjahres 2021	Fortgeschrieben er Ansatz des Haushaltsjahres 2022	Ergebnis des Haushaltsjahres 2022	Vergleich fortgeschr. Ansatz/ Ergebnis des Haushaltsjahres (Sp. 5 ./ Sp. 6)
28	Jahresergebnis vor internen Leistungsbeziehungen (ordentliches Ergebnis und außerordentliches Ergebnis Nr. 24 und Nr. 27)	28		Jahresergebnis vor internen Leistungsbeziehungen		7.000,00	875,61	6.124,39
29	Erlöse der internen Leistungsbeziehungen	29		Erlöse der internen Leistungsbeziehungen				
30	Kosten der internen Leistungsbeziehungen	30		Kosten der internen Leistungsbeziehungen	16.000,00	15.770,00		15.770,00
31	Ergebnis der internen Leistungsbeziehungen	31		Ergebnis der internen Leistungsbeziehungen	16.000,00	15.770,00		15.770,00
32	Jahresergebnis nach internen Leistungsbeziehungen	32		Jahresergebnis nach internen Leistungsbeziehungen	16.000,00	22.770,00	875,61	21.894,39

Erläuterungen

Erläuterungen zu Sachkonto 5399000

Zahlung durch die Senioren für den Ausflug
Budget Seniorenarbeit: Mehrerträge beim SK 5399000 dürfen für Mehraufwendungen im Budget verwendet werden

Erläuterungen zu Sachkonto 6993040

Aufwendungen für Seniorenveranstaltungen (Ausflug und Weihnachtsfeier)

Abgleich verfügb. Mittel 2022

Teilergebnishaushalt Kostenträger 3620100 Jugendarbeit

Gemeindevorstand der Gemeinde Glauburg

Nr.	Bezeichnung	Nr.	Konten	Bezeichnung	Ergebnis des Vorjahres 2021	Fortgeschrieben er Ansatz des Haushaltsjahres 2022	Ergebnis des Haushaltsjahres 2022	Vergleich fortgeschr. Ansatz/ Ergebnis des Haushaltsjahres (Sp. 5 ./ Sp. 6)
	Ordentliche Erträge			Ordentliche Erträge				
01	Privatrechtliche Leistungsentgelte	01	50	Privatrechtliche Leistungsentgelte				
02	Öffentlich-rechtliche Leistungsentgelte	02	51	Öffentlich-rechtliche Leistungsentgelte				
03	Kostensersatzleistungen und -erstattungen	03	548-549	Kostensersatzleistungen und -erstattungen	-49.298,82	-50.000,00		-50.000,00
5482000	Kostenerstattungen von Gemeinden/GV	5482000		Kostenerstattungen von Gemeinden/GV	-49.298,82	-50.000,00		-50.000,00
04	Bestandsveränderungen und aktivierte Eigenleistungen	04	52	Bestandsveränderungen und aktivierte Eigenleistungen				
05	Steuern und steuerähnliche Erträge einschl. Erträge aus gesetzlichen Umlagen	05	55	Steuern und steuerähnliche Erträge einschl. Erträge aus gesetzlichen Umlagen				
06	Erträge aus Transferleistungen	06	547	Erträge aus Transferleistungen				
07	Erträge aus Zuweisungen und Zuschüssen für lfd. Zwecke und allgemeine Umlagen	07	540-543	Erträge aus Zuweisungen und Zuschüssen für lfd. Zwecke und allgemeine Umlagen	-15.653,22	-11.000,00		-11.000,00
5421000	Zuweisungen für lfd Zwecke vom Land	5421000		Zuweisungen für lfd Zwecke vom Land	-15.653,22	-11.000,00		-11.000,00
08	Erträge aus der Auflösung von Sonderposten aus Investitionszuweisungen,	08	546	Erträge aus der Auflösung von Sonderposten aus Investitionszuweisungen,				
09	Sonstige ordentliche Erträge	09	53	Sonstige ordentliche Erträge				
10	Summe der ordentlichen Erträge (Nr. 1 bis 9) Ordentliche Aufwendungen	10		Summe der ordentlichen Erträge (Nr. 1 bis 9)	-64.952,04	-61.000,00		-61.000,00
11	Personalaufwendungen	11	62, 63, 640-643, 647-649, 65	Personalaufwendungen				

Abgleich verfügb. Mittel 2022

Teilergebnishaushalt Kostenträger 3620100 Jugendarbeit									
Gemeindevorstand der Gemeinde Glauburg									
Nr.	Bezeichnung	Nr.	Konten	Bezeichnung	Ergebnis des Vorjahres 2021	Fortgeschrieben der Ansatz des Haushaltsjahres 2022	Ergebnis des Haushaltsjahres 2022	Vergleich fortgeschr. Ansatz/ Ergebnis des Haushaltsjahres (Sp. 5 ./ Sp. 6)	
12	Versorgungsaufwendungen	12	644-646	Versorgungsaufwendungen					
13	Aufwendungen für Sach- und Dienstleistungen	13	60, 61, 67-69	Aufwendungen für Sach- und Dienstleistungen	250,00	2.550,00	250,00	2.300,00	
6131000	Aufw. Entsch. ehrenamtl. Tätige (sow. N. Hkto 678)	6131000		Aufw. Entsch. ehrenamtl. Tätige (sow. N. Hkto 678)	250,00	250,00	250,00		
6161000	Instandh. Gebäude, Außenanl. (Bauunterhaltung)	6161000		Instandh. Gebäude, Außenanl. (Bauunterhaltung)		200,00		200,00	
6909000	Beiträge für sonstige Versicherungen	6909000		Beiträge für sonstige Versicherungen		100,00		100,00	
6993000	übrige sonstige betriebliche Aufwendungen	6993000		übrige sonstige betriebliche Aufwendungen		2.000,00		2.000,00	
14	Abschreibungen	14	66	Abschreibungen					
15	Aufwendungen für Zuweisungen und Zuschüsse sowie besondere Finanzaufwendungen	15	71	Aufwendungen für Zuweisungen und Zuschüsse sowie besondere Finanzaufwendungen	87.707,04	105.000,00	81.869,71	23.130,29	
7128000	Zuschüsse für laufende Zwecke an übrige Bereiche	7128000		Zuschüsse für laufende Zwecke an übrige Bereiche	87.707,04	105.000,00	81.869,71	23.130,29	
16	Steueraufwendungen einschl. Aufwendungen aus gesetzlichen Umlageverpflichtungen	16	73	Steueraufwendungen einschl. Aufwendungen aus gesetzlichen Umlageverpflichtungen					
17	Transferaufwendungen	17	72	Transferaufwendungen		500,00		500,00	
7250100	Jugendhilfeleist. natürl.Pers. außerhalb Einricht.	7250100		Jugendhilfeleist. natürl.Pers. außerhalb Einricht.		500,00		500,00	
18	Sonstige ordentliche Aufwendungen	18	70, 74, 76	Sonstige ordentliche Aufwendungen					
19	Summe der ordentlichen Aufwendungen (Nr. 11 bis 18)	19		Summe der ordentlichen Aufwendungen (Nr. 11 bis 18)	87.957,04	108.050,00	82.119,71	25.930,29	

Abgleich verfügb. Mittel 2022

Teilergebnishaushalt Kostenträger 3620100 Jugendarbeit

Gemeindevorstand der Gemeinde Glauburg

Nr.	Bezeichnung	Nr.	Konten	Bezeichnung	Ergebnis des Vorjahres 2021	Fortgeschrieben er Ansatz des Haushaltsjahres 2022	Ergebnis des Haushaltsjahres 2022	Vergleich fortgeschr. Ansatz/ Ergebnis des Haushaltsjahres (Sp. 5 ./ Sp. 6)
20	Verwaltungsergebnis (Nr. 10 ./ Nr. 19)	20		Verwaltungsergebnis (Nr. 10 ./ Nr. 19)	23.005,00	47.050,00	82.119,71	-35.069,71
21	Finanzerträge	21	56, 57	Finanzerträge				
22	Finanzaufwendungen	22	77	Finanzaufwendungen				
23	Finanzergebnis (Nr. 21 bis Nr. 22)	23		Finanzergebnis (Nr. 21 bis Nr. 22)				
24	Ordentliches Ergebnis (Verwaltungsergebnis und Finanzergebnis Nr. 20 und Nr. 23)	24		Ordentliches Ergebnis (Verwaltungsergebnis und Finanzergebnis Nr. 20 und Nr. 23)	23.005,00	47.050,00	82.119,71	-35.069,71
25	Außerordentliche Erträge	25	59	Außerordentliche Erträge				
26	Außerordentliche Aufwendungen	26	79	Außerordentliche Aufwendungen				
27	Außerordentliches Ergebnis (Nr. 25 ./ Nr. 26)	27		Außerordentliches Ergebnis (Nr. 25 ./ Nr. 26)				
28	Jahresergebnis vor internen Leistungsbeziehungen (ordentliches Ergebnis und außerordentliches Ergebnis Nr. 24 und Nr. 27)	28		Jahresergebnis vor internen Leistungsbeziehungen	23.005,00	47.050,00	82.119,71	-35.069,71
29	Erlöse der internen Leistungsbeziehungen	29		Erlöse der internen Leistungsbeziehungen				
30	Kosten der internen Leistungsbeziehungen	30		Kosten der internen Leistungsbeziehungen	11.390,00	12.530,00		12.530,00
31	Ergebnis der internen Leistungsbeziehungen	31		Ergebnis der internen Leistungsbeziehungen	11.390,00	12.530,00		12.530,00
32	Jahresergebnis nach internen Leistungsbeziehungen	32		Jahresergebnis nach internen Leistungsbeziehungen	34.395,00	59.580,00	82.119,71	-22.539,71

Erläuterungen

Erläuterungen zu Sachkonto 5482000

Erstattung Zuschuss an Naturkinderland Erlenhof von anderen Kommunen gem. §28 HKJGB

Abgleich verfügb. Mittel 2022

Teilergebnishaushalt Kostenträger 3620100 Jugendarbeit

Gemeindevorstand der Gemeinde Glauburg

Erläuterungen zu Sachkonto 6131000

Aufwandsentschädigung Jugendbeauftragter

Erläuterungen zu Sachkonto 6161000

Unterhaltung Jugendcontainer

Erläuterungen zu Sachkonto 6909000

Versicherungsbeitrag Ferienspiele - Jugendarbeit

Erläuterungen zu Sachkonto 6993000

Erstattung der Auslagen für Ferienspiele an Vereine - Jugendarbeit

Erläuterungen zu Sachkonto 7128000

Förderung von Projekten der Gesamtschule Konradsdorf 500,-€, Zuschuss an Vereine für Jugendarbeit 1.000,- €
und Zuschuss an Naturkinderland Erlenhof

Erläuterungen zu Sachkonto 7250100

Zuschuss für den Jugendbahnhof Bleichenbach

Abgleich verfügb. Mittel 2022

Teilergebnishaushalt Kostenträger 3650101 Kindertagesstätte Regenbogen

Gemeindevorstand der Gemeinde Glauburg

Nr.	Bezeichnung	Nr.	Konten	Bezeichnung	Ergebnis des Vorjahres 2021	Fortgeschrieben er Ansatz des Haushaltsjahres 2022	Ergebnis des Haushaltsjahres 2022	Vergleich fortgeschr. Ansatz/ Ergebnis des Haushaltsjahres (Sp. 5 ./ Sp. 6)
	Ordentliche Erträge			Ordentliche Erträge				
01	Privatrechtliche Leistungsentgelte	01	50	Privatrechtliche Leistungsentgelte	-25.338,40	-28.000,00	-31.538,25	3.538,25
5000010	Umsatzerlöse aus Verkauf - Essensgeld Kita-	5000010		Umsatzerlöse aus Verkauf - Essensgeld Kita-	-25.085,40	-28.000,00	-31.298,25	3.298,25
5090000	sonstige Umsatzerlöse	5090000		sonstige Umsatzerlöse	-253,00		-240,00	240,00
02	Öffentlich-rechtliche Leistungsentgelte	02	51	Öffentlich-rechtliche Leistungsentgelte	-67.142,80	-78.000,00	-72.741,03	-5.258,97
5101000	öffentlich rechtliche Verwaltungsgebühren	5101000		öffentlich rechtliche Verwaltungsgebühren			55,00	-55,00
5110050	öffentlich rechtliche Benutzungsgebühren -KiTa	5110050		öffentlich rechtliche Benutzungsgebühren -KiTa	-67.142,80	-78.000,00	-72.796,03	-5.203,97
03	Kostensatzleistungen und -erstattungen	03	548-549	Kostensatzleistungen und -erstattungen	-5.127,10			
5481000	Kostenerstattungen vom Land	5481000		Kostenerstattungen vom Land	-5.127,10			
04	Bestandsveränderungen und aktivierte Eigenleistungen	04	52	Bestandsveränderungen und aktivierte Eigenleistungen				
05	Steuern und steuerähnliche Erträge einschl. Erträge aus gesetzlichen Umlagen	05	55	Steuern und steuerähnliche Erträge einschl. Erträge aus gesetzlichen Umlagen				
06	Erträge aus Transferleistungen	06	547	Erträge aus Transferleistungen				
07	Erträge aus Zuweisungen und Zuschüssen für lfd. Zwecke und allgemeine Umlagen	07	540-543	Erträge aus Zuweisungen und Zuschüssen für lfd. Zwecke und allgemeine Umlagen	-445.433,86	-429.000,00	-403.683,73	-25.316,27
5410310	Bedarfszuw. d Landes nach LAG, Landesausgleichsst.	5410310		Bedarfszuw. d Landes nach LAG, Landesausgleichsst.	-35.350,00	-50.000,00		-50.000,00
5421000	Zuweisungen für lfd Zwecke vom Land	5421000		Zuweisungen für lfd Zwecke vom Land	-363.953,86	-365.000,00	-391.399,23	26.399,23

Abgleich verfügb. Mittel 2022

Teilergebnishaushalt Kostenträger 3650101 Kindertagesstätte Regenbogen

Gemeindevorstand der Gemeinde Glauburg

Nr.	Bezeichnung	Nr.	Konten	Bezeichnung	Ergebnis des Vorjahres 2021	Fortgeschrieben er Ansatz des Haushaltsjahres 2022	Ergebnis des Haushaltsjahres 2022	Vergleich fortgeschr. Ansatz/ Ergebnis des Haushaltsjahres (Sp. 5 ./ Sp. 6)
5422000	Zuweisungen f lfd Zwecke von Gemeinden, GemVerbände	5422000		Zuweisungen f lfd Zwecke von Gemeinden, GemVerbände	-17.903,17	-10.000,00	-11.056,00	1.056,00
5428000	Zusch. für lfd Zwecke von übrigen Bereichen	5428000		Zusch. für lfd Zwecke von übrigen Bereichen	-175,00	-4.000,00	-1.228,50	-2.771,50
08	Erträge aus der Auflösung von Sonderposten aus Investitionszuweisungen,	08	546	Erträge aus der Auflösung von Sonderposten aus Investitionszuweisungen,	-198,87	-9.050,00		-9.050,00
5460099	Erträge Auflösung SOPO Sonderinvest. (Tilg. Land)	5460099		Erträge Auflösung SOPO Sonderinvest. (Tilg. Land)		-560,00		-560,00
5460100	Erträge Auflös SOPO Invest vom öffentl Bereich	5460100		Erträge Auflös SOPO Invest vom öffentl Bereich		-6.910,00		-6.910,00
5461000	Erträge Auflös SOPO Invest nicht öffentl Bereich	5461000		Erträge Auflös SOPO Invest nicht öffentl Bereich	-198,87	-1.580,00		-1.580,00
09	Sonstige ordentliche Erträge	09	53	Sonstige ordentliche Erträge	-143.869,47	-30.000,00		-30.000,00
5399110	Versicherungsangelegenheiten (Erstattungen)	5399110		Versicherungsangelegenheiten (Erstattungen)	-143.869,47	-30.000,00		-30.000,00
10	Summe der ordentlichen Erträge (Nr. 1 bis 9) Ordentliche Aufwendungen	10		Summe der ordentlichen Erträge (Nr. 1 bis 9)	-687.110,50	-574.050,00	-507.963,01	-66.086,99
11	Personalaufwendungen	11	62, 63, 640-643, 647-649, 65	Personalaufwendungen	874.892,48	1.103.470,00	938.688,92	164.781,08
6201000	Entg. für geleist. Arbeitszeit (einschl. Zulagen)	6201000		Entg. für geleist. Arbeitszeit (einschl. Zulagen)	719.834,48	886.500,00	769.854,49	116.645,51
6201031	Entg. Aushilfen (einschl. Zulagen)	6201031		Entg. Aushilfen (einschl. Zulagen)	576,00	14.000,00	2.460,00	11.540,00
6229000	sonstige Entgelte für andere Zeiten	6229000		sonstige Entgelte für andere Zeiten	1.377,00	800,00	5.633,00	-4.833,00

Abgleich verfügb. Mittel 2022

Teilergebnishaushalt Kostenträger 3650101 Kindertagesstätte Regenbogen								
Gemeindevorstand der Gemeinde Glauburg								
Nr.	Bezeichnung	Nr.	Konten	Bezeichnung	Ergebnis des Vorjahres 2021	Fortgeschrieben er Ansatz des Haushaltsjahres 2022	Ergebnis des Haushaltsjahres 2022	Vergleich fortgeschr. Ansatz/ Ergebnis des Haushaltsjahres (Sp. 5 ./ Sp. 6)
6401000	AG-Anteil zur Sozialvers. Entgeltbereich	6401000		AG-Anteil zur Sozialvers. Entgeltbereich	153.055,00	170.570,00	159.807,13	10.762,87
6550000	Aufwendungen für Dienstjubiläen	6550000		Aufwendungen für Dienstjubiläen			700,00	-700,00
6590000	übrige sonstige Personalaufwendungen	6590000		übrige sonstige Personalaufwendungen	50,00	31.600,00	234,30	31.365,70
12	Versorgungsaufwendungen	12	644-646	Versorgungsaufwendungen	57.673,09	63.530,00	58.937,35	4.592,65
6451000	Auf. an Verso. kassen f tarifl. Beschäftigte	6451000		Auf. an Verso. kassen f tarifl. Beschäftigte	57.673,09	63.530,00	58.937,35	4.592,65
13	Aufwendungen für Sach- und Dienstleistungen	13	60, 61, 67-69	Aufwendungen für Sach- und Dienstleistungen	321.718,18	104.620,00	174.663,27	-70.043,27
6010100	Aufw. für Büromat. u. Drucks. d. Verw. u. ähnl. Ei	6010100		Aufw. für Büromat. u. Drucks. d. Verw. u. ähnl. Ei	845,95	500,00	248,80	251,20
6010200	Büromaterial (Papier- u. Kopierkosten)	6010200		Büromaterial (Papier- u. Kopierkosten)	217,79	200,00	123,56	76,44
6011000	Lehr- und Unterrichtsmittel + Spiele Kita	6011000		Lehr- und Unterrichtsmittel + Spiele Kita	2.798,93	3.000,00	4.037,57	-1.037,57
6030200	Praxis- und Laborbedarf, Arzneimittel	6030200		Praxis- und Laborbedarf, Arzneimittel	41,38	100,00	4,50	95,50
6051000	Strom	6051000		Strom	6.510,43	2.700,00	6.860,57	-4.160,57
6054000	Heizöl	6054000		Heizöl	5.311,50	7.000,00	11.774,08	-4.774,08
6055000	Treibstoffe	6055000		Treibstoffe		1.000,00		1.000,00
6056000	Wasser	6056000		Wasser	167,11	1.200,00		1.200,00
6061000	Materialaufw. für Gebäude u. Außenanlagen	6061000		Materialaufw. für Gebäude u. Außenanlagen	1.835,36	1.000,00	6.047,82	-5.047,82
6061010	Materialaufw. für Außenanlagen Stockheim	6061010		Materialaufw. für Außenanlagen Stockheim	166,30			
6063000	Materialaufw. für Einrichtungen und Ausstattungen	6063000		Materialaufw. für Einrichtungen und Ausstattungen	27.412,75	5.000,00	20.064,37	-15.064,37
6065000	Materialaufw. für Straßen, Wege und Plätze u.ä.	6065000		Materialaufw. für Straßen, Wege und Plätze u.ä.	842,64			

Abgleich verfügb. Mittel 2022

Teilergebnishaushalt Kostenträger 3650101 Kindertagesstätte Regenbogen

Gemeindevorstand der Gemeinde Glauburg

Nr.	Bezeichnung	Nr.	Konten	Bezeichnung	Ergebnis des Vorjahres 2021	Fortgeschrieben er Ansatz des Haushaltsjahres 2022	Ergebnis des Haushaltsjahres 2022	Vergleich fortgeschr. Ansatz/ Ergebnis des Haushaltsjahres (Sp. 5 ./ Sp. 6)
6081000	Reinigungsmaterial	6081000		Reinigungsmaterial	2.234,16	4.000,00	3.745,93	254,07
6081100	Desinfektionsmittel	6081100		Desinfektionsmittel	679,17	1.000,00	266,99	733,01
6089000	übriger sonstiger Materialaufwand	6089000		übriger sonstiger Materialaufwand	234,22		132,61	-132,61
6161000	Instandh. Gebäude, Außenanl. (Bauunterhaltung)	6161000		Instandh. Gebäude, Außenanl. (Bauunterhaltung)	10.714,32	5.000,00	14.477,93	-9.477,93
6161010	Instandh. Gebäude, Außenanl. (Bauunterh) Stockheim	6161010		Instandh. Gebäude, Außenanl. (Bauunterh) Stockheim	164.210,44	5.000,00	8.426,10	-3.426,10
6163000	Instandh. von Einrichtungen und Ausstattungen	6163000		Instandh. von Einrichtungen und Ausstattungen	200,81	2.000,00	539,74	1.460,26
6164000	Instandhaltung von Fahrzeugen	6164000		Instandhaltung von Fahrzeugen		1.000,00	549,92	450,08
6166000	Wartungskosten Gebäude u. Außenanlagen	6166000		Wartungskosten Gebäude u. Außenanlagen	2.383,77	2.000,00	2.220,29	-220,29
6166100	Wartungskosten Fahrzeuge	6166100		Wartungskosten Fahrzeuge	979,08	600,00		600,00
6171000	Aufwendungen für Fremdentorgung	6171000		Aufwendungen für Fremdentorgung	3.633,85	100,00	435,56	-335,56
6173000	Fremdreinigung	6173000		Fremdreinigung	19.445,92	8.000,00	30.256,21	-22.256,21
6175000	Aufwand Rechenzentrum	6175000		Aufwand Rechenzentrum	1.465,52	2.000,00	2.817,74	-817,74
6177000	Aufwand IT-Service	6177000		Aufwand IT-Service		200,00	96,39	103,61
6701000	Mieten, Pachten, Erbbauzinsen	6701000		Mieten, Pachten, Erbbauzinsen	17.864,28	4.000,00	2.898,29	1.101,71
6710100	Aufw. für Miete u. Service	6710100		Aufw. für Miete u. Service	1.359,45	300,00	1.912,12	-1.612,12
6810000	Aufw. für Zeitungen u Fachlit. d. Verw. u ähnl. Ei	6810000		Aufw. für Zeitungen u Fachlit. d. Verw. u ähnl. Ei	1.406,09	2.000,00	1.446,50	553,50
6820000	Porto und Versandkosten	6820000		Porto und Versandkosten	95,35	100,00	60,56	39,44
6831000	Datenübertragungskosten	6831000		Datenübertragungskosten	357,00		357,00	-357,00
6832000	Telefonkosten	6832000		Telefonkosten	2.460,30	1.000,00	1.588,81	-588,81
6840000	amtliche Bekanntmachungen	6840000		amtliche Bekanntmachungen	3.054,64	1.000,00	488,24	511,76
6850000	Reisekosten	6850000		Reisekosten	600,00	100,00	18,15	81,85

Abgleich verfügb. Mittel 2022

Teilergebnishaushalt Kostenträger 3650101 Kindertagesstätte Regenbogen								
Gemeindevorstand der Gemeinde Glauburg								
Nr.	Bezeichnung	Nr.	Konten	Bezeichnung	Ergebnis des Vorjahres 2021	Fortgeschrieben er Ansatz des Haushaltsjahres 2022	Ergebnis des Haushaltsjahres 2022	Vergleich fortgeschr. Ansatz/ Ergebnis des Haushaltsjahres (Sp. 5 ./ Sp. 6)
6861000	Aufw. für Öffentlichkeitsarbeit	6861000		Aufw. für Öffentlichkeitsarbeit	214,20	220,00	214,20	5,80
6862000	Aufw. für Gästebewirtung (Repräsentation)	6862000		Aufw. für Gästebewirtung (Repräsentation)			195,00	-195,00
6880000	Aufw. für Fort- und Weiterbildung	6880000		Aufw. für Fort- und Weiterbildung	3.289,28	10.000,00	11.906,64	-1.906,64
6900100	Beiträge f. Gebäudebezogene Versicherungen	6900100		Beiträge f. Gebäudebezogene Versicherungen	863,19	900,00	992,32	-92,32
6901000	Kfz-Versicherungsbeiträge	6901000		Kfz-Versicherungsbeiträge	708,34	900,00	671,61	228,39
6910000	Beitr. Wirtschaftsverb. & Berufsvertr, sonst. Vere	6910000		Beitr. Wirtschaftsverb. & Berufsvertr, sonst. Vere			29,43	-29,43
6993000	übrige sonstige betriebliche Aufwendungen	6993000		übrige sonstige betriebliche Aufwendungen	8.670,45		2.297,13	-2.297,13
6993010	Essensgeld Kita Regenbogen	6993010		Essensgeld Kita Regenbogen	26.024,82	30.000,00	30.235,32	-235,32
6993050	Aufwendungen -Kita Regenbogen	6993050		Aufwendungen -Kita Regenbogen	1.947,08	1.500,00	2.117,23	-617,23
14	Abschreibungen	14	66	Abschreibungen	73.971,23	71.890,00		71.890,00
6611000	Abschr. auf Konzessionen u. a. Schutzrechte	6611000		Abschr. auf Konzessionen u. a. Schutzrechte		1.390,00		1.390,00
6620000	Abschr. Gebäude u. -einr., SachAnlag., InfrStrktV	6620000		Abschr. Gebäude u. -einr., SachAnlag., InfrStrktV		55.860,00		55.860,00
6642000	Abschr. auf Betriebsausstattung	6642000		Abschr. auf Betriebsausstattung	55,97	650,00		650,00
6645000	Abschr. auf Geschäftsausstattung	6645000		Abschr. auf Geschäftsausstattung	63,26	1.660,00		1.660,00
6650000	Abschreibung geringwertige Wirtschaftsgüter (GWG)	6650000		Abschreibung geringwertige Wirtschaftsgüter (GWG)	283,56	11.670,00		11.670,00
6671001	Abschreib. auf Ford. Wg. Uneinbringl. inkl. USt	6671001		Abschreib. auf Ford. Wg. Uneinbringl. inkl. USt	73.568,44			
6690099	Abschreibungen Sonderinvest.programm	6690099		Abschreibungen Sonderinvest.programm		660,00		660,00

Abgleich verfügb. Mittel 2022

Teilergebnishaushalt Kostenträger 3650101 Kindertagesstätte Regenbogen

Gemeindevorstand der Gemeinde Glauburg

Nr.	Bezeichnung	Nr.	Konten	Bezeichnung	Ergebnis des Vorjahres 2021	Fortgeschrieben er Ansatz des Haushaltsjahres 2022	Ergebnis des Haushaltsjahres 2022	Vergleich fortgeschr. Ansatz/ Ergebnis des Haushaltsjahres (Sp. 5 ./ Sp. 6)
15	Aufwendungen für Zuweisungen und Zuschüsse sowie besondere Finanzaufwendungen	15	71	Aufwendungen für Zuweisungen und Zuschüsse sowie besondere Finanzaufwendungen	20.445,85	20.000,00	11.270,72	8.729,28
7128000	Zuschüsse für laufende Zwecke an übrige Bereiche	7128000		Zuschüsse für laufende Zwecke an übrige Bereiche	15.001,92			
7172000	sonstige Erstattungen an Gemeinden (GV)	7172000		sonstige Erstattungen an Gemeinden (GV)	5.443,93	20.000,00	11.126,98	8.873,02
7178000	sonstige Erstattungen an übrigen Bereich	7178000		sonstige Erstattungen an übrigen Bereich			143,74	-143,74
16	Steueraufwendungen einschl. Aufwendungen aus gesetzlichen Umlageverpflichtungen	16	73	Steueraufwendungen einschl. Aufwendungen aus gesetzlichen Umlageverpflichtungen				
17	Transferaufwendungen	17	72	Transferaufwendungen				
18	Sonstige ordentliche Aufwendungen	18	70, 74, 76	Sonstige ordentliche Aufwendungen				
19	Summe der ordentlichen Aufwendungen (Nr. 11 bis 18)	19		Summe der ordentlichen Aufwendungen (Nr. 11 bis 18)	1.348.700,83	1.363.510,00	1.183.560,26	179.949,74
20	Verwaltungsergebnis (Nr. 10 ./ Nr. 19)	20		Verwaltungsergebnis (Nr. 10 ./ Nr. 19)	661.590,33	789.460,00	675.597,25	113.862,75
21	Finanzerträge	21	56, 57	Finanzerträge				
22	Finanzaufwendungen	22	77	Finanzaufwendungen				
23	Finanzergebnis (Nr. 21 bis Nr. 22)	23		Finanzergebnis (Nr. 21 bis Nr. 22)				
24	Ordentliches Ergebnis (Verwaltungsergebnis und Finanzergebnis Nr. 20 und Nr. 23)	24		Ordentliches Ergebnis (Verwaltungsergebnis und Finanzergebnis Nr. 20 und Nr. 23)	661.590,33	789.460,00	675.597,25	113.862,75
25	Außerordentliche Erträge	25	59	Außerordentliche Erträge	-5.706,02		-7.547,16	7.547,16
5989000	sonstige periodenfremde Erträge	5989000		sonstige periodenfremde Erträge	-56,73		-7.547,16	7.547,16

Abgleich verfügb. Mittel 2022

Teilergebnishaushalt Kostenträger 3650101 Kindertagesstätte Regenbogen									
Gemeindevorstand der Gemeinde Glauburg									
Nr.	Bezeichnung	Nr.	Konten	Bezeichnung	Ergebnis des Vorjahres 2021	Fortgeschrieben er Ansatz des Haushaltsjahres 2022	Ergebnis des Haushaltsjahres 2022	Vergleich fortgeschr. Ansatz/ Ergebnis des Haushaltsjahres (Sp. 5 ./ Sp. 6)	
5990110	Abfindungen für Gebietsänderungen	5990110		Abfindungen für Gebietsänderungen	-5.479,95				
5990900	sonstige außerordentliche Erträge	5990900		sonstige außerordentliche Erträge	-169,34				
26	Außerordentliche Aufwendungen	26	79	Außerordentliche Aufwendungen	26.222,56		5.346,51		-5.346,51
7911000	außerplanmäß. Abschr. auf Sachanlagen	7911000		außerplanmäß. Abschr. auf Sachanlagen	15.549,47				
7970000	periodenfremde Aufwendungen	7970000		periodenfremde Aufwendungen	10.664,72		5.343,21		-5.343,21
7990100	Ausbuchung Kleinbeträge	7990100		Ausbuchung Kleinbeträge	8,37		3,30		-3,30
27	Außerordentliches Ergebnis (Nr. 25 ./ Nr. 26)	27		Außerordentliches Ergebnis (Nr. 25 ./ Nr. 26)	20.516,54		-2.200,65		2.200,65
28	Jahresergebnis vor internen Leistungsbeziehungen (ordentliches Ergebnis und außerordentliches Ergebnis Nr. 24 und Nr. 27)	28		Jahresergebnis vor internen Leistungsbeziehungen	682.106,87	789.460,00	673.396,60		116.063,40
29	Erlöse der internen Leistungsbeziehungen	29		Erlöse der internen Leistungsbeziehungen					
30	Kosten der internen Leistungsbeziehungen	30		Kosten der internen Leistungsbeziehungen	77.044,79	116.170,00			116.170,00
31	Ergebnis der internen Leistungsbeziehungen	31		Ergebnis der internen Leistungsbeziehungen	77.044,79	116.170,00			116.170,00
32	Jahresergebnis nach internen Leistungsbeziehungen	32		Jahresergebnis nach internen Leistungsbeziehungen	759.151,66	905.630,00	673.396,60		232.233,40
Erläuterungen									
Erläuterungen zu Sachkonto 5000010									
Budget Kita Essensgeld: Mehrerträge beim SK 5000010 dürfen für Mehraufwendungen im Budget verwendet werden									
Erläuterungen zu Sachkonto 5110000									
Zusatzbetreuung - Kindertagesstätte Regenbogen									

Teilergebnishaushalt Kostenträger 3650101 Kindertagesstätte Regenbogen

Gemeindevorstand der Gemeinde Glauburg

Erläuterungen zu Sachkonto 5110050

Anpassung der Kita-Gebühren (Elternbeiträge) p.a. gemäß der jeweiligen Satzung

Erläuterungen zu Sachkonto 5421000

Landesförderung für Kita's sowie Übernahme der Kita-Gebühren ab 3 Jahre (6 Betreuungsstunden) gültig ab dem 01.08.2018 / Erhöhung um 2% ab 2020 und weiterer Zuschuss Starke Heimat Hessen

Erläuterungen zu Sachkonto 5422000

Eingliederungshilfe vom Wetteraukreis für Integrationsplätze

Erläuterungen zu Sachkonto 5428000

Zuschuss Integrationsamt

Erläuterungen zu Sachkonto 6011000

Spiele und Bastelmaterial - Kindertagesstätte Regenbogen

Erläuterungen zu Sachkonto 6063000

Ausstattung - Kindertagesstätte Regenbogen außerhalb der GWG's

Erläuterungen zu Sachkonto 6101000

Beratung durch HSGB

Erläuterungen zu Sachkonto 6166000

Wartung Feuerlöscher, Elektrogeräte u. Spielgeräte - Kindertagesstätte Regenbogen

Erläuterungen zu Sachkonto 6173000

Fensterreinigung - Kindertagesstätte Regenbogen

Erläuterungen zu Sachkonto 6175000

Mtl. Kosten Ekita (Ekom21) - Kindertagesstätte Regenbogen

Erläuterungen zu Sachkonto 6590000

inkl. einmalige Hochwasserprämie

Erläuterungen zu Sachkonto 6880000

inkl. Teamfortbildung

Erläuterungen zu Sachkonto 6993000

Familienzentrum

Erläuterungen zu Sachkonto 6993050

Lebensmittel, Getränke usw. - Kindertagesstätte Regenbogen

Erläuterungen zu Sachkonto 7172000

Abgleich verfügb. Mittel 2022

Teilergebnishaushalt Kostenträger 3650101 Kindertagesstätte Regenbogen

Gemeindevorstand der Gemeinde Glauburg

Kostenerstattungen gem.§28 HKJGB an andere Kommunen

Erläuterungen zu Sachkonto 7178000

Weiterleitung der Landesförderung von 135,60 € mtl. für 18 Kinder an das Naturkinderland Erlenhof

Abgleich verfügb. Mittel 2022

Teilergebnishaushalt Kostenträger 3660101 Kinderspielplatz Weinbergstraße

Gemeindevorstand der Gemeinde Glauburg

Nr.	Bezeichnung	Nr.	Konten	Bezeichnung	Ergebnis des Vorjahres 2021	Fortgeschrieben er Ansatz des Haushaltsjahres 2022	Ergebnis des Haushaltsjahres 2022	Vergleich fortgeschr. Ansatz/ Ergebnis des Haushaltsjahres (Sp. 5 ./ Sp. 6)
	Ordentliche Erträge			Ordentliche Erträge				
01	Privatrechtliche Leistungsentgelte	01	50	Privatrechtliche Leistungsentgelte				
02	Öffentlich-rechtliche Leistungsentgelte	02	51	Öffentlich-rechtliche Leistungsentgelte				
03	Kostensersatzleistungen und -erstattungen	03	548-549	Kostensersatzleistungen und -erstattungen				
04	Bestandsveränderungen und aktivierte Eigenleistungen	04	52	Bestandsveränderungen und aktivierte Eigenleistungen				
05	Steuern und steuerähnliche Erträge einschl. Erträge aus gesetzlichen Umlagen	05	55	Steuern und steuerähnliche Erträge einschl. Erträge aus gesetzlichen Umlagen				
06	Erträge aus Transferleistungen	06	547	Erträge aus Transferleistungen				
07	Erträge aus Zuweisungen und Zuschüssen für lfd. Zwecke und allgemeine Umlagen	07	540-543	Erträge aus Zuweisungen und Zuschüssen für lfd. Zwecke und allgemeine Umlagen				
08	Erträge aus der Auflösung von Sonderposten aus Investitionszuweisungen,	08	546	Erträge aus der Auflösung von Sonderposten aus Investitionszuweisungen,				
09	Sonstige ordentliche Erträge	09	53	Sonstige ordentliche Erträge				
10	Summe der ordentlichen Erträge (Nr. 1 bis 9) Ordentliche Aufwendungen	10		Summe der ordentlichen Erträge (Nr. 1 bis 9)				
11	Personalaufwendungen	11	62, 63, 640-643, 647-649, 65	Personalaufwendungen				
12	Versorgungsaufwendungen	12	644-646	Versorgungsaufwendungen				
13	Aufwendungen für Sach- und Dienstleistungen	13	60, 61, 67-69	Aufwendungen für Sach- und Dienstleistungen	1.221,23	4.100,00	669,60	3.430,40

Abgleich verfügb. Mittel 2022

Teilergebnishaushalt Kostenträger 3660101 Kinderspielplatz Weinbergstraße

Gemeindevorstand der Gemeinde Glauburg

Nr.	Bezeichnung	Nr.	Konten	Bezeichnung	Ergebnis des Vorjahres 2021	Fortgeschrieben er Ansatz des Haushaltsjahres 2022	Ergebnis des Haushaltsjahres 2022	Vergleich fortgeschr. Ansatz/ Ergebnis des Haushaltsjahres (Sp. 5 ./ Sp. 6)
6061020	Materialaufw. für Außenanlagen Glauburg	6061020		Materialaufw. für Außenanlagen Glauburg			305,24	-305,24
6063000	Materialaufw. für Einrichtungen und Ausstattungen	6063000		Materialaufw. für Einrichtungen und Ausstattungen		2.000,00		2.000,00
6065000	Materialaufw. für Straßen, Wege und Plätze u.ä.	6065000		Materialaufw. für Straßen, Wege und Plätze u.ä.	1.124,55		267,67	-267,67
6165000	Instandh. v. Sachanl. Gemeindebr., Infrastr.verm.	6165000		Instandh. v. Sachanl. Gemeindebr., Infrastr.verm.		2.000,00		2.000,00
6166000	Wartungskosten Gebäude u. Außenanlagen	6166000		Wartungskosten Gebäude u. Außenanlagen	96,68	100,00	96,69	3,31
14	Abschreibungen	14	66	Abschreibungen		120,00		120,00
6620000	Abschr. Gebäude u. -einr., SachAnlag., InfrStrktV	6620000		Abschr. Gebäude u. -einr., SachAnlag., InfrStrktV		120,00		120,00
15	Aufwendungen für Zuweisungen und Zuschüsse sowie besondere Finanzaufwendungen	15	71	Aufwendungen für Zuweisungen und Zuschüsse sowie besondere Finanzaufwendungen				
16	Steueraufwendungen einschl. Aufwendungen aus gesetzlichen Umlageverpflichtungen	16	73	Steueraufwendungen einschl. Aufwendungen aus gesetzlichen Umlageverpflichtungen				
17	Transferaufwendungen	17	72	Transferaufwendungen				
18	Sonstige ordentliche Aufwendungen	18	70, 74, 76	Sonstige ordentliche Aufwendungen				
19	Summe der ordentlichen Aufwendungen (Nr. 11 bis 18)	19		Summe der ordentlichen Aufwendungen (Nr. 11 bis 18)	1.221,23	4.220,00	669,60	3.550,40
20	Verwaltungsergebnis (Nr. 10 ./ Nr. 19)	20		Verwaltungsergebnis (Nr. 10 ./ Nr. 19)	1.221,23	4.220,00	669,60	3.550,40
21	Finanzerträge	21	56, 57	Finanzerträge				
22	Finanzaufwendungen	22	77	Finanzaufwendungen				

Abgleich verfügb. Mittel 2022

Teilergebnishaushalt Kostenträger 3660101 Kinderspielplatz Weinbergstraße

Gemeindevorstand der Gemeinde Glauburg

Nr.	Bezeichnung	Nr.	Konten	Bezeichnung	Ergebnis des Vorjahres 2021	Fortgeschriebener Ansatz des Haushaltsjahres 2022	Ergebnis des Haushaltsjahres 2022	Vergleich fortgeschr. Ansatz/ Ergebnis des Haushaltsjahres (Sp. 5 ./ Sp. 6)
23	Finanzergebnis (Nr. 21 bis Nr. 22)	23		Finanzergebnis (Nr. 21 bis Nr. 22)				
24	Ordentliches Ergebnis (Verwaltungsergebnis und Finanzergebnis Nr. 20 und Nr. 23)	24		Ordentliches Ergebnis (Verwaltungsergebnis und Finanzergebnis Nr. 20 und Nr. 23)	1.221,23	4.220,00	669,60	3.550,40
25	Außerordentliche Erträge	25	59	Außerordentliche Erträge				
26	Außerordentliche Aufwendungen	26	79	Außerordentliche Aufwendungen				
27	Außerordentliches Ergebnis (Nr. 25 ./ Nr. 26)	27		Außerordentliches Ergebnis (Nr. 25 ./ Nr. 26)				
28	Jahresergebnis vor internen Leistungsbeziehungen (ordentliches Ergebnis und außerordentliches Ergebnis Nr. 24 und Nr. 27)	28		Jahresergebnis vor internen Leistungsbeziehungen	1.221,23	4.220,00	669,60	3.550,40
29	Erlöse der internen Leistungsbeziehungen	29		Erlöse der internen Leistungsbeziehungen				
30	Kosten der internen Leistungsbeziehungen	30		Kosten der internen Leistungsbeziehungen	3.900,00	7.190,00		7.190,00
31	Ergebnis der internen Leistungsbeziehungen	31		Ergebnis der internen Leistungsbeziehungen	3.900,00	7.190,00		7.190,00
32	Jahresergebnis nach internen Leistungsbeziehungen	32		Jahresergebnis nach internen Leistungsbeziehungen	5.121,23	11.410,00	669,60	10.740,40

Abgleich verfügb. Mittel 2022

Teilergebnishaushalt Kostenträger 3660102 Kinderspielplatz Alte Schule

Gemeindevorstand der Gemeinde Glauburg

Nr.	Bezeichnung	Nr.	Konten	Bezeichnung	Ergebnis des Vorjahres 2021	Fortgeschrieben er Ansatz des Haushaltsjahres 2022	Ergebnis des Haushaltsjahres 2022	Vergleich fortgeschr. Ansatz/ Ergebnis des Haushaltsjahres (Sp. 5 ./ Sp. 6)
	Ordentliche Erträge			Ordentliche Erträge				
01	Privatrechtliche Leistungsentgelte	01	50	Privatrechtliche Leistungsentgelte				
02	Öffentlich-rechtliche Leistungsentgelte	02	51	Öffentlich-rechtliche Leistungsentgelte				
03	Kostensatzleistungen und -erstattungen	03	548-549	Kostensatzleistungen und -erstattungen				
04	Bestandsveränderungen und aktivierte Eigenleistungen	04	52	Bestandsveränderungen und aktivierte Eigenleistungen				
05	Steuern und steuerähnliche Erträge einschl. Erträge aus gesetzlichen Umlagen	05	55	Steuern und steuerähnliche Erträge einschl. Erträge aus gesetzlichen Umlagen				
06	Erträge aus Transferleistungen	06	547	Erträge aus Transferleistungen				
07	Erträge aus Zuweisungen und Zuschüssen für lfd. Zwecke und allgemeine Umlagen	07	540-543	Erträge aus Zuweisungen und Zuschüssen für lfd. Zwecke und allgemeine Umlagen				
08	Erträge aus der Auflösung von Sonderposten aus Investitionszuweisungen,	08	546	Erträge aus der Auflösung von Sonderposten aus Investitionszuweisungen,				
09	Sonstige ordentliche Erträge	09	53	Sonstige ordentliche Erträge				
10	Summe der ordentlichen Erträge (Nr. 1 bis 9) Ordentliche Aufwendungen	10		Summe der ordentlichen Erträge (Nr. 1 bis 9)				
11	Personalaufwendungen	11	62, 63, 640-643, 647-649, 65	Personalaufwendungen				
12	Versorgungsaufwendungen	12	644-646	Versorgungsaufwendungen				
13	Aufwendungen für Sach- und Dienstleistungen	13	60, 61, 67-69	Aufwendungen für Sach- und Dienstleistungen				

Abgleich verfügb. Mittel 2022

Teilergebnishaushalt Kostenträger 3660102 Kinderspielplatz Alte Schule

Gemeindevorstand der Gemeinde Glauburg

Nr.	Bezeichnung	Nr.	Konten	Bezeichnung	Ergebnis des Vorjahres 2021	Fortgeschrieben er Ansatz des Haushaltsjahres 2022	Ergebnis des Haushaltsjahres 2022	Vergleich fortgeschr. Ansatz/ Ergebnis des Haushaltsjahres (Sp. 5 ./ Sp. 6)
14	Abschreibungen	14	66	Abschreibungen				
15	Aufwendungen für Zuweisungen und Zuschüsse sowie besondere Finanzaufwendungen	15	71	Aufwendungen für Zuweisungen und Zuschüsse sowie besondere Finanzaufwendungen				
16	Steueraufwendungen einschl. Aufwendungen aus gesetzlichen Umlageverpflichtungen	16	73	Steueraufwendungen einschl. Aufwendungen aus gesetzlichen Umlageverpflichtungen				
17	Transferaufwendungen	17	72	Transferaufwendungen				
18	Sonstige ordentliche Aufwendungen	18	70, 74, 76	Sonstige ordentliche Aufwendungen				
19	Summe der ordentlichen Aufwendungen (Nr. 11 bis 18)	19		Summe der ordentlichen Aufwendungen (Nr. 11 bis 18)				
20	Verwaltungsergebnis (Nr. 10 ./ Nr. 19)	20		Verwaltungsergebnis (Nr. 10 ./ Nr. 19)				
21	Finanzerträge	21	56, 57	Finanzerträge				
22	Finanzaufwendungen	22	77	Finanzaufwendungen				
23	Finanzergebnis (Nr. 21 bis Nr. 22)	23		Finanzergebnis (Nr. 21 bis Nr. 22)				
24	Ordentliches Ergebnis (Verwaltungsergebnis und Finanzergebnis Nr. 20 und Nr. 23)	24		Ordentliches Ergebnis (Verwaltungsergebnis und Finanzergebnis Nr. 20 und Nr. 23)				
25	Außerordentliche Erträge	25	59	Außerordentliche Erträge				
26	Außerordentliche Aufwendungen	26	79	Außerordentliche Aufwendungen				
27	Außerordentliches Ergebnis (Nr. 25 ./ Nr. 26)	27		Außerordentliches Ergebnis (Nr. 25 ./ Nr. 26)				

Abgleich verfügb. Mittel 2022

Teilergebnishaushalt Kostenträger 3660102 Kinderspielplatz Alte Schule

Gemeindevorstand der Gemeinde Glauburg

Nr.	Bezeichnung	Nr.	Konten	Bezeichnung	Ergebnis des Vorjahres 2021	Fortgeschriebener Ansatz des Haushaltsjahres 2022	Ergebnis des Haushaltsjahres 2022	Vergleich fortgeschr. Ansatz/ Ergebnis des Haushaltsjahres (Sp. 5 ./ Sp. 6)
28	Jahresergebnis vor internen Leistungsbeziehungen (ordentliches Ergebnis und außerordentliches Ergebnis Nr. 24 und Nr. 27)	28		Jahresergebnis vor internen Leistungsbeziehungen				
29	Erlöse der internen Leistungsbeziehungen	29		Erlöse der internen Leistungsbeziehungen				
30	Kosten der internen Leistungsbeziehungen	30		Kosten der internen Leistungsbeziehungen				
31	Ergebnis der internen Leistungsbeziehungen	31		Ergebnis der internen Leistungsbeziehungen				
32	Jahresergebnis nach internen Leistungsbeziehungen	32		Jahresergebnis nach internen Leistungsbeziehungen				

Abgleich verfügb. Mittel 2022

Teilergebnishaushalt Kostenträger 3660103 Kinderspielplatz Chattenweg

Gemeindevorstand der Gemeinde Glauburg

Nr.	Bezeichnung	Nr.	Konten	Bezeichnung	Ergebnis des Vorjahres 2021	Fortgeschrieben er Ansatz des Haushaltsjahres 2022	Ergebnis des Haushaltsjahres 2022	Vergleich fortgeschr. Ansatz/ Ergebnis des Haushaltsjahres (Sp. 5 ./ Sp. 6)
	Ordentliche Erträge			Ordentliche Erträge				
01	Privatrechtliche Leistungsentgelte	01	50	Privatrechtliche Leistungsentgelte				
02	Öffentlich-rechtliche Leistungsentgelte	02	51	Öffentlich-rechtliche Leistungsentgelte				
03	Kostensatzleistungen und -erstattungen	03	548-549	Kostensatzleistungen und -erstattungen				
04	Bestandsveränderungen und aktivierte Eigenleistungen	04	52	Bestandsveränderungen und aktivierte Eigenleistungen				
05	Steuern und steuerähnliche Erträge einschl. Erträge aus gesetzlichen Umlagen	05	55	Steuern und steuerähnliche Erträge einschl. Erträge aus gesetzlichen Umlagen				
06	Erträge aus Transferleistungen	06	547	Erträge aus Transferleistungen				
07	Erträge aus Zuweisungen und Zuschüssen für lfd. Zwecke und allgemeine Umlagen	07	540-543	Erträge aus Zuweisungen und Zuschüssen für lfd. Zwecke und allgemeine Umlagen				
08	Erträge aus der Auflösung von Sonderposten aus Investitionszuweisungen,	08	546	Erträge aus der Auflösung von Sonderposten aus Investitionszuweisungen,				
09	Sonstige ordentliche Erträge	09	53	Sonstige ordentliche Erträge				
10	Summe der ordentlichen Erträge (Nr. 1 bis 9) Ordentliche Aufwendungen	10		Summe der ordentlichen Erträge (Nr. 1 bis 9)				
11	Personalaufwendungen	11	62, 63, 640-643, 647-649, 65	Personalaufwendungen				
12	Versorgungsaufwendungen	12	644-646	Versorgungsaufwendungen				
13	Aufwendungen für Sach- und Dienstleistungen	13	60, 61, 67-69	Aufwendungen für Sach- und Dienstleistungen	96,68	1.300,00	401,93	898,07

Abgleich verfügb. Mittel 2022

Teilergebnishaushalt Kostenträger 3660103 Kinderspielplatz Chattenweg

Gemeindevorstand der Gemeinde Glauburg

Nr.	Bezeichnung	Nr.	Konten	Bezeichnung	Ergebnis des Vorjahres 2021	Fortgeschrieben er Ansatz des Haushaltsjahres 2022	Ergebnis des Haushaltsjahres 2022	Vergleich fortgeschr. Ansatz/ Ergebnis des Haushaltsjahres (Sp. 5 ./ Sp. 6)
6061020	Materialaufw. für Außenanlagen Glauburg	6061020		Materialaufw. für Außenanlagen Glauburg			305,24	-305,24
6065000	Materialaufw. für Straßen, Wege und Plätze u.ä.	6065000		Materialaufw. für Straßen, Wege und Plätze u.ä.		1.000,00		1.000,00
6165000	Instandh. v. Sachanl. Gemeindebr., Infrastr.verm.	6165000		Instandh. v. Sachanl. Gemeindebr., Infrastr.verm.		200,00		200,00
6166000	Wartungskosten Gebäude u. Außenanlagen	6166000		Wartungskosten Gebäude u. Außenanlagen	96,68	100,00	96,69	3,31
14	Abschreibungen	14	66	Abschreibungen				
15	Aufwendungen für Zuweisungen und Zuschüsse sowie besondere Finanzaufwendungen	15	71	Aufwendungen für Zuweisungen und Zuschüsse sowie besondere Finanzaufwendungen				
16	Steueraufwendungen einschl. Aufwendungen aus gesetzlichen Umlageverpflichtungen	16	73	Steueraufwendungen einschl. Aufwendungen aus gesetzlichen Umlageverpflichtungen				
17	Transferaufwendungen	17	72	Transferaufwendungen				
18	Sonstige ordentliche Aufwendungen	18	70, 74, 76	Sonstige ordentliche Aufwendungen				
19	Summe der ordentlichen Aufwendungen (Nr. 11 bis 18)	19		Summe der ordentlichen Aufwendungen (Nr. 11 bis 18)	96,68	1.300,00	401,93	898,07
20	Verwaltungsergebnis (Nr. 10 ./ Nr. 19)	20		Verwaltungsergebnis (Nr. 10 ./ Nr. 19)	96,68	1.300,00	401,93	898,07
21	Finanzerträge	21	56, 57	Finanzerträge				
22	Finanzaufwendungen	22	77	Finanzaufwendungen				
23	Finanzergebnis (Nr. 21 bis Nr. 22)	23		Finanzergebnis (Nr. 21 bis Nr. 22)				
24	Ordentliches Ergebnis (Verwaltungsergebnis und Finanzergebnis Nr. 20 und Nr. 23)	24		Ordentliches Ergebnis (Verwaltungsergebnis und Finanzergebnis Nr. 20 und Nr. 23)	96,68	1.300,00	401,93	898,07

Abgleich verfügb. Mittel 2022

Teilergebnishaushalt Kostenträger 3660103 Kinderspielplatz Chattenweg

Gemeindevorstand der Gemeinde Glauburg

Nr.	Bezeichnung	Nr.	Konten	Bezeichnung	Ergebnis des Vorjahres 2021	Fortgeschrieben er Ansatz des Haushaltsjahres 2022	Ergebnis des Haushaltsjahres 2022	Vergleich fortgeschr. Ansatz/ Ergebnis des Haushaltsjahres (Sp. 5 ./ Sp. 6)
25	Außerordentliche Erträge	25	59	Außerordentliche Erträge				
26	Außerordentliche Aufwendungen	26	79	Außerordentliche Aufwendungen				
27	Außerordentliches Ergebnis (Nr. 25 ./ Nr. 26)	27		Außerordentliches Ergebnis (Nr. 25 ./ Nr. 26)				
28	Jahresergebnis vor internen Leistungsbeziehungen (ordentliches Ergebnis und außerordentliches Ergebnis Nr. 24 und Nr. 27)	28		Jahresergebnis vor internen Leistungsbeziehungen	96,68	1.300,00	401,93	898,07
29	Erlöse der internen Leistungsbeziehungen	29		Erlöse der internen Leistungsbeziehungen				
30	Kosten der internen Leistungsbeziehungen	30		Kosten der internen Leistungsbeziehungen	1.150,00	1.440,00		1.440,00
31	Ergebnis der internen Leistungsbeziehungen	31		Ergebnis der internen Leistungsbeziehungen	1.150,00	1.440,00		1.440,00
32	Jahresergebnis nach internen Leistungsbeziehungen	32		Jahresergebnis nach internen Leistungsbeziehungen	1.246,68	2.740,00	401,93	2.338,07

Abgleich verfügb. Mittel 2022

Teilergebnishaushalt Kostenträger 3660104 Kinderspielplatz Hunzgrund

Gemeindevorstand der Gemeinde Glauburg

Nr.	Bezeichnung	Nr.	Konten	Bezeichnung	Ergebnis des Vorjahres 2021	Fortgeschrieben er Ansatz des Haushaltsjahres 2022	Ergebnis des Haushaltsjahres 2022	Vergleich fortgeschr. Ansatz/ Ergebnis des Haushaltsjahres (Sp. 5 ./ Sp. 6)
	Ordentliche Erträge			Ordentliche Erträge				
01	Privatrechtliche Leistungsentgelte	01	50	Privatrechtliche Leistungsentgelte				
02	Öffentlich-rechtliche Leistungsentgelte	02	51	Öffentlich-rechtliche Leistungsentgelte				
03	Kostensersatzleistungen und -erstattungen	03	548-549	Kostensersatzleistungen und -erstattungen				
04	Bestandsveränderungen und aktivierte Eigenleistungen	04	52	Bestandsveränderungen und aktivierte Eigenleistungen				
05	Steuern und steuerähnliche Erträge einschl. Erträge aus gesetzlichen Umlagen	05	55	Steuern und steuerähnliche Erträge einschl. Erträge aus gesetzlichen Umlagen				
06	Erträge aus Transferleistungen	06	547	Erträge aus Transferleistungen				
07	Erträge aus Zuweisungen und Zuschüssen für lfd. Zwecke und allgemeine Umlagen	07	540-543	Erträge aus Zuweisungen und Zuschüssen für lfd. Zwecke und allgemeine Umlagen				
08	Erträge aus der Auflösung von Sonderposten aus Investitionszuweisungen,	08	546	Erträge aus der Auflösung von Sonderposten aus Investitionszuweisungen,		-5.200,00		-5.200,00
5461000	Erträge Auflös SOPO Invest nicht öffentl Bereich	5461000		Erträge Auflös SOPO Invest nicht öffentl Bereich		-5.200,00		-5.200,00
09	Sonstige ordentliche Erträge	09	53	Sonstige ordentliche Erträge				
10	Summe der ordentlichen Erträge (Nr. 1 bis 9) Ordentliche Aufwendungen	10		Summe der ordentlichen Erträge (Nr. 1 bis 9)		-5.200,00		-5.200,00
11	Personalaufwendungen	11	62, 63, 640-643, 647-649, 65	Personalaufwendungen				

Abgleich verfügb. Mittel 2022

Teilergebnishaushalt Kostenträger 3660104 Kinderspielplatz Hunzgrund								
Gemeindevorstand der Gemeinde Glauburg								
Nr.	Bezeichnung	Nr.	Konten	Bezeichnung	Ergebnis des Vorjahres 2021	Fortgeschrieben er Ansatz des Haushaltsjahres 2022	Ergebnis des Haushaltsjahres 2022	Vergleich fortgeschr. Ansatz/ Ergebnis des Haushaltsjahres (Sp. 5 ./ Sp. 6)
12	Versorgungsaufwendungen	12	644-646	Versorgungsaufwendungen				
13	Aufwendungen für Sach- und Dienstleistungen	13	60, 61, 67-69	Aufwendungen für Sach- und Dienstleistungen	5.392,28	6.000,00	831,76	5.168,24
6061000	Materialaufw. für Gebäude u. Außenanlagen	6061000		Materialaufw. für Gebäude u. Außenanlagen		500,00		500,00
6065000	Materialaufw. für Straßen, Wege und Plätze u.ä.	6065000		Materialaufw. für Straßen, Wege und Plätze u.ä.	1.062,08		831,76	-831,76
6165000	Instandh. v. Sachanl. Gemeindebr., Infrastr.verm.	6165000		Instandh. v. Sachanl. Gemeindebr., Infrastr.verm.		5.000,00		5.000,00
6165020	Instandh. v. Sachanl. Gemeindebr., - Glauberg	6165020		Instandh. v. Sachanl. Gemeindebr., - Glauberg	3.830,40			
6166000	Wartungskosten Gebäude u. Außenanlagen	6166000		Wartungskosten Gebäude u. Außenanlagen	499,80	500,00		500,00
14	Abschreibungen	14	66	Abschreibungen		8.790,00		8.790,00
6620000	Abschr. Gebäude u. -einr., SachAnlag., InfrStrktV	6620000		Abschr. Gebäude u. -einr., SachAnlag., InfrStrktV		8.790,00		8.790,00
15	Aufwendungen für Zuweisungen und Zuschüsse sowie besondere Finanzaufwendungen	15	71	Aufwendungen für Zuweisungen und Zuschüsse sowie besondere Finanzaufwendungen				
16	Steueraufwendungen einschl. Aufwendungen aus gesetzlichen Umlageverpflichtungen	16	73	Steueraufwendungen einschl. Aufwendungen aus gesetzlichen Umlageverpflichtungen				
17	Transferaufwendungen	17	72	Transferaufwendungen				
18	Sonstige ordentliche Aufwendungen	18	70, 74, 76	Sonstige ordentliche Aufwendungen				
19	Summe der ordentlichen Aufwendungen (Nr. 11 bis 18)	19		Summe der ordentlichen Aufwendungen (Nr. 11 bis 18)	5.392,28	14.790,00	831,76	13.958,24

Abgleich verfügb. Mittel 2022

Teilergebnishaushalt Kostenträger 3660104 Kinderspielplatz Hunzgrund

Gemeindevorstand der Gemeinde Glauburg

Nr.	Bezeichnung	Nr.	Konten	Bezeichnung	Ergebnis des Vorjahres 2021	Fortgeschriebener Ansatz des Haushaltsjahres 2022	Ergebnis des Haushaltsjahres 2022	Vergleich fortgeschr. Ansatz/ Ergebnis des Haushaltsjahres (Sp. 5 ./ Sp. 6)
20	Verwaltungsergebnis (Nr. 10 ./ Nr. 19)	20		Verwaltungsergebnis (Nr. 10 ./ Nr. 19)	5.392,28	9.590,00	831,76	8.758,24
21	Finanzerträge	21	56, 57	Finanzerträge				
22	Finanzaufwendungen	22	77	Finanzaufwendungen				
23	Finanzergebnis (Nr. 21 bis Nr. 22)	23		Finanzergebnis (Nr. 21 bis Nr. 22)				
24	Ordentliches Ergebnis (Verwaltungsergebnis und Finanzergebnis Nr. 20 und Nr. 23)	24		Ordentliches Ergebnis (Verwaltungsergebnis und Finanzergebnis Nr. 20 und Nr. 23)	5.392,28	9.590,00	831,76	8.758,24
25	Außerordentliche Erträge	25	59	Außerordentliche Erträge				
26	Außerordentliche Aufwendungen	26	79	Außerordentliche Aufwendungen				
27	Außerordentliches Ergebnis (Nr. 25 ./ Nr. 26)	27		Außerordentliches Ergebnis (Nr. 25 ./ Nr. 26)				
28	Jahresergebnis vor internen Leistungsbeziehungen (ordentliches Ergebnis und außerordentliches Ergebnis Nr. 24 und Nr. 27)	28		Jahresergebnis vor internen Leistungsbeziehungen	5.392,28	9.590,00	831,76	8.758,24
29	Erlöse der internen Leistungsbeziehungen	29		Erlöse der internen Leistungsbeziehungen				
30	Kosten der internen Leistungsbeziehungen	30		Kosten der internen Leistungsbeziehungen	2.970,00	8.380,00		8.380,00
31	Ergebnis der internen Leistungsbeziehungen	31		Ergebnis der internen Leistungsbeziehungen	2.970,00	8.380,00		8.380,00
32	Jahresergebnis nach internen Leistungsbeziehungen	32		Jahresergebnis nach internen Leistungsbeziehungen	8.362,28	17.970,00	831,76	17.138,24

Erläuterungen

Erläuterungen zu Sachkonto 6165000

Rampe Spielplatz Hunzgrund

Abgleich verfügb. Mittel 2022

Teilergebnishaushalt Kostenträger 4240101 Sportplatz Stockheim									
Gemeindevorstand der Gemeinde Glauburg									
Nr.	Bezeichnung	Nr.	Konten	Bezeichnung	Ergebnis des Vorjahres 2021	Fortgeschrieben er Ansatz des Haushaltsjahres 2022	Ergebnis des Haushaltsjahres 2022	Vergleich fortgeschr. Ansatz/ Ergebnis des Haushaltsjahres (Sp. 5 ./ Sp. 6)	
	Ordentliche Erträge			Ordentliche Erträge					
01	Privatrechtliche Leistungsentgelte	01	50	Privatrechtliche Leistungsentgelte					
02	Öffentlich-rechtliche Leistungsentgelte	02	51	Öffentlich-rechtliche Leistungsentgelte					
03	Kostensersatzleistungen und -erstattungen	03	548-549	Kostensersatzleistungen und -erstattungen					
04	Bestandsveränderungen und aktivierte Eigenleistungen	04	52	Bestandsveränderungen und aktivierte Eigenleistungen					
05	Steuern und steuerähnliche Erträge einschl. Erträge aus gesetzlichen Umlagen	05	55	Steuern und steuerähnliche Erträge einschl. Erträge aus gesetzlichen Umlagen					
06	Erträge aus Transferleistungen	06	547	Erträge aus Transferleistungen					
07	Erträge aus Zuweisungen und Zuschüssen für lfd. Zwecke und allgemeine Umlagen	07	540-543	Erträge aus Zuweisungen und Zuschüssen für lfd. Zwecke und allgemeine Umlagen					
08	Erträge aus der Auflösung von Sonderposten aus Investitionszuweisungen,	08	546	Erträge aus der Auflösung von Sonderposten aus Investitionszuweisungen,					
09	Sonstige ordentliche Erträge	09	53	Sonstige ordentliche Erträge		-500,00		-500,00	
5399000	andere sonstige betriebliche Erträge	5399000		andere sonstige betriebliche Erträge		-500,00		-500,00	
10	Summe der ordentlichen Erträge (Nr. 1 bis 9) Ordentliche Aufwendungen	10		Summe der ordentlichen Erträge (Nr. 1 bis 9)		-500,00		-500,00	
11	Personalaufwendungen	11	62, 63, 640-643, 647-649, 65	Personalaufwendungen					
12	Versorgungsaufwendungen	12	644-646	Versorgungsaufwendungen					

Abgleich verfügb. Mittel 2022

Teilergebnishaushalt Kostenträger 4240101 Sportplatz Stockheim								
Gemeindevorstand der Gemeinde Glauburg								
Nr.	Bezeichnung	Nr.	Konten	Bezeichnung	Ergebnis des Vorjahres 2021	Fortgeschriebener Ansatz des Haushaltsjahres 2022	Ergebnis des Haushaltsjahres 2022	Vergleich fortgeschr. Ansatz/ Ergebnis des Haushaltsjahres (Sp. 5 ./ Sp. 6)
13	Aufwendungen für Sach- und Dienstleistungen	13	60, 61, 67-69	Aufwendungen für Sach- und Dienstleistungen	4.132,40	7.025,00	1.115,04	5.909,96
6051000	Strom	6051000		Strom	395,24	700,00	468,00	232,00
6055000	Treibstoffe	6055000		Treibstoffe	183,26	100,00	248,49	-148,49
6061000	Materialaufw. für Gebäude u. Außenanlagen	6061000		Materialaufw. für Gebäude u. Außenanlagen		5.000,00		5.000,00
6065000	Materialaufw. für Straßen, Wege und Plätze u.ä.	6065000		Materialaufw. für Straßen, Wege und Plätze u.ä.			219,94	-219,94
6131000	Aufw. Entsch. ehrenamtl. Tätige (sow. N. Hkto 678)	6131000		Aufw. Entsch. ehrenamtl. Tätige (sow. N. Hkto 678)	125,00	125,00	125,00	
6161000	Instandh. Gebäude, Außenanl. (Bauunterhaltung)	6161000		Instandh. Gebäude, Außenanl. (Bauunterhaltung)	3.428,90			
6163000	Instandh. von Einrichtungen und Ausstattungen	6163000		Instandh. von Einrichtungen und Ausstattungen		200,00		200,00
6164000	Instandhaltung von Fahrzeugen	6164000		Instandhaltung von Fahrzeugen		300,00		300,00
6165000	Instandh. v. Sachanl. Gemeindebr., Infrastr.verm.	6165000		Instandh. v. Sachanl. Gemeindebr., Infrastr.verm.		300,00		300,00
6171000	Aufwendungen für Fremdensorgung	6171000		Aufwendungen für Fremdensorgung		300,00	53,61	246,39
14	Abschreibungen	14	66	Abschreibungen		1.880,00		1.880,00
6650000	Abschreibung geringwertige Wirtschaftsgüter (GWG)	6650000		Abschreibung geringwertige Wirtschaftsgüter (GWG)		1.880,00		1.880,00
15	Aufwendungen für Zuweisungen und Zuschüsse sowie besondere Finanzaufwendungen	15	71	Aufwendungen für Zuweisungen und Zuschüsse sowie besondere Finanzaufwendungen				
16	Steueraufwendungen einschl. Aufwendungen aus gesetzlichen Umlageverpflichtungen	16	73	Steueraufwendungen einschl. Aufwendungen aus gesetzlichen Umlageverpflichtungen				

Abgleich verfügb. Mittel 2022

Teilergebnishaushalt Kostenträger 4240101 Sportplatz Stockheim								
Gemeindevorstand der Gemeinde Glauburg								
Nr.	Bezeichnung	Nr.	Konten	Bezeichnung	Ergebnis des Vorjahres 2021	Fortgeschrieben er Ansatz des Haushaltsjahres 2022	Ergebnis des Haushaltsjahres 2022	Vergleich fortgeschr. Ansatz/ Ergebnis des Haushaltsjahres (Sp. 5 ./ Sp. 6)
17	Transferaufwendungen	17	72	Transferaufwendungen				
18	Sonstige ordentliche Aufwendungen	18	70, 74, 76	Sonstige ordentliche Aufwendungen				
19	Summe der ordentlichen Aufwendungen (Nr. 11 bis 18)	19		Summe der ordentlichen Aufwendungen (Nr. 11 bis 18)	4.132,40	8.905,00	1.115,04	7.789,96
20	Verwaltungsergebnis (Nr. 10 ./ Nr. 19)	20		Verwaltungsergebnis (Nr. 10 ./ Nr. 19)	4.132,40	8.405,00	1.115,04	7.289,96
21	Finanzerträge	21	56, 57	Finanzerträge				
22	Finanzaufwendungen	22	77	Finanzaufwendungen				
23	Finanzergebnis (Nr. 21 bis Nr. 22)	23		Finanzergebnis (Nr. 21 bis Nr. 22)				
24	Ordentliches Ergebnis (Verwaltungsergebnis und Finanzergebnis Nr. 20 und Nr. 23)	24		Ordentliches Ergebnis (Verwaltungsergebnis und Finanzergebnis Nr. 20 und Nr. 23)	4.132,40	8.405,00	1.115,04	7.289,96
25	Außerordentliche Erträge	25	59	Außerordentliche Erträge	-13,60			
5989000	sonstige periodenfremde Erträge	5989000		sonstige periodenfremde Erträge	-13,60			
26	Außerordentliche Aufwendungen	26	79	Außerordentliche Aufwendungen				
27	Außerordentliches Ergebnis (Nr. 25 ./ Nr. 26)	27		Außerordentliches Ergebnis (Nr. 25 ./ Nr. 26)	-13,60			
28	Jahresergebnis vor internen Leistungsbeziehungen (ordentliches Ergebnis und außerordentliches Ergebnis Nr. 24 und Nr. 27)	28		Jahresergebnis vor internen Leistungsbeziehungen	4.118,80	8.405,00	1.115,04	7.289,96
29	Erlöse der internen Leistungsbeziehungen	29		Erlöse der internen Leistungsbeziehungen				
30	Kosten der internen Leistungsbeziehungen	30		Kosten der internen Leistungsbeziehungen	2.200,00	2.590,00		2.590,00

Abgleich verfügb. Mittel 2022

Teilergebnishaushalt Kostenträger 4240101 Sportplatz Stockheim

Gemeindevorstand der Gemeinde Glauburg

Nr.	Bezeichnung	Nr.	Konten	Bezeichnung	Ergebnis des Vorjahres 2021	Fortgeschrieben er Ansatz des Haushaltsjahres 2022	Ergebnis des Haushaltsjahres 2022	Vergleich fortgeschr. Ansatz/ Ergebnis des Haushaltsjahres (Sp. 5 ./ Sp. 6)
31	Ergebnis der Internen Leistungsbeziehungen	31		Ergebnis der Internen Leistungsbeziehungen	2.200,00	2.590,00		2.590,00
32	Jahresergebnis nach Internen Leistungsbeziehungen	32		Jahresergebnis nach Internen Leistungsbeziehungen	6.318,80	10.995,00	1.115,04	9.879,96

Erläuterungen

Erläuterungen zu Sachkonto 5399000

Erstattung Mähkosten durch Vereine (Anhebung ab 2013) - Sportplatz Stockheim

Erläuterungen zu Sachkonto 6131000

Aufwandsentschädigung Sportplatzbeauftragter - Sportplatz Stockheim

Erläuterungen zu Sachkonto 6163000

jährl. Überprüfung der Flutlichtanlage - Sportplatz Stockheim

Erläuterungen zu Sachkonto 6171000

Grünabfall - Sportplatz Stockheim

Erläuterungen zu Sachkonto 6701000

Ausweichsportplatz - Sportplatz Stockheim

Abgleich verfügb. Mittel 2022

Teilergebnishaushalt Kostenträger 4240102 Sportplatz Glauberg									
Gemeindevorstand der Gemeinde Glauburg									
Nr.	Bezeichnung	Nr.	Konten	Bezeichnung	Ergebnis des Vorjahres 2021	Fortgeschrieben er Ansatz des Haushaltsjahres 2022	Ergebnis des Haushaltsjahres 2022	Vergleich fortgeschr. Ansatz/ Ergebnis des Haushaltsjahres (Sp. 5 ./ Sp. 6)	
	Ordentliche Erträge			Ordentliche Erträge					
01	Privatrechtliche Leistungsentgelte	01	50	Privatrechtliche Leistungsentgelte					
02	Öffentlich-rechtliche Leistungsentgelte	02	51	Öffentlich-rechtliche Leistungsentgelte					
03	Kostensersatzleistungen und -erstattungen	03	548-549	Kostensersatzleistungen und -erstattungen					
04	Bestandsveränderungen und aktivierte Eigenleistungen	04	52	Bestandsveränderungen und aktivierte Eigenleistungen					
05	Steuern und steuerähnliche Erträge einschl. Erträge aus gesetzlichen Umlagen	05	55	Steuern und steuerähnliche Erträge einschl. Erträge aus gesetzlichen Umlagen					
06	Erträge aus Transferleistungen	06	547	Erträge aus Transferleistungen					
07	Erträge aus Zuweisungen und Zuschüssen für lfd. Zwecke und allgemeine Umlagen	07	540-543	Erträge aus Zuweisungen und Zuschüssen für lfd. Zwecke und allgemeine Umlagen					
08	Erträge aus der Auflösung von Sonderposten aus Investitionszuweisungen,	08	546	Erträge aus der Auflösung von Sonderposten aus Investitionszuweisungen,					
09	Sonstige ordentliche Erträge	09	53	Sonstige ordentliche Erträge			-200,00		-200,00
5399000	andere sonstige betriebliche Erträge	5399000		andere sonstige betriebliche Erträge			-200,00		-200,00
10	Summe der ordentlichen Erträge (Nr. 1 bis 9) Ordentliche Aufwendungen	10		Summe der ordentlichen Erträge (Nr. 1 bis 9)			-200,00		-200,00
11	Personalaufwendungen	11	62, 63, 640-643, 647-649, 65	Personalaufwendungen					
12	Versorgungsaufwendungen	12	644-646	Versorgungsaufwendungen					

Abgleich verfügb. Mittel 2022

Teilergebnishaushalt Kostenträger 4240102 Sportplatz Glauberg								
Gemeindevorstand der Gemeinde Glauburg								
Nr.	Bezeichnung	Nr.	Konten	Bezeichnung	Ergebnis des Vorjahres 2021	Fortgeschrieben er Ansatz des Haushaltsjahres 2022	Ergebnis des Haushaltsjahres 2022	Vergleich fortgeschr. Ansatz/ Ergebnis des Haushaltsjahres (Sp. 5 ./ Sp. 6)
13	Aufwendungen für Sach- und Dienstleistungen	13	60, 61, 67-69	Aufwendungen für Sach- und Dienstleistungen	336,25	7.025,00	686,62	6.338,38
6051000	Strom	6051000		Strom	28,00			
6055000	Treibstoffe	6055000		Treibstoffe	183,25	100,00	248,48	-148,48
6061000	Materialaufw. für Gebäude u. Außenanlagen	6061000		Materialaufw. für Gebäude u. Außenanlagen		1.000,00		1.000,00
6131000	Aufw. Entsch. ehrenamtl. Tätige (sow. N. Hkto 678)	6131000		Aufw. Entsch. ehrenamtl. Tätige (sow. N. Hkto 678)	125,00	125,00	125,00	
6161000	Instandh. Gebäude, Außenanl. (Bauunterhaltung)	6161000		Instandh. Gebäude, Außenanl. (Bauunterhaltung)		5.000,00		5.000,00
6165000	Instandh. v. Sachanl. Gemeindebr., Infrastr.verm.	6165000		Instandh. v. Sachanl. Gemeindebr., Infrastr.verm.		300,00		300,00
6169100	Instandhaltung von Gerätschaften	6169100		Instandhaltung von Gerätschaften		200,00		200,00
6171000	Aufwendungen für Fremdensorgung	6171000		Aufwendungen für Fremdensorgung		300,00	313,14	-13,14
14	Abschreibungen	14	66	Abschreibungen				
15	Aufwendungen für Zuweisungen und Zuschüsse sowie besondere Finanzaufwendungen	15	71	Aufwendungen für Zuweisungen und Zuschüsse sowie besondere Finanzaufwendungen				
16	Steueraufwendungen einschl. Aufwendungen aus gesetzlichen Umlageverpflichtungen	16	73	Steueraufwendungen einschl. Aufwendungen aus gesetzlichen Umlageverpflichtungen				
17	Transferaufwendungen	17	72	Transferaufwendungen				
18	Sonstige ordentliche Aufwendungen	18	70, 74, 76	Sonstige ordentliche Aufwendungen				
19	Summe der ordentlichen Aufwendungen (Nr. 11 bis 18)	19		Summe der ordentlichen Aufwendungen (Nr. 11 bis 18)	336,25	7.025,00	686,62	6.338,38

Abgleich verfügb. Mittel 2022

Teilergebnishaushalt Kostenträger 4240102 Sportplatz Glauberg

Gemeindevorstand der Gemeinde Glauburg

Nr.	Bezeichnung	Nr.	Konten	Bezeichnung	Ergebnis des Vorjahres 2021	Fortgeschrieben er Ansatz des Haushaltsjahres 2022	Ergebnis des Haushaltsjahres 2022	Vergleich fortgeschr. Ansatz/ Ergebnis des Haushaltsjahres (Sp. 5 ./ Sp. 6)
20	Verwaltungsergebnis (Nr. 10 ./ Nr. 19)	20		Verwaltungsergebnis (Nr. 10 ./ Nr. 19)	336,25	6.825,00	686,62	6.138,38
21	Finanzerträge	21	56, 57	Finanzerträge				
22	Finanzaufwendungen	22	77	Finanzaufwendungen				
23	Finanzergebnis (Nr. 21 bis Nr. 22)	23		Finanzergebnis (Nr. 21 bis Nr. 22)				
24	Ordentliches Ergebnis (Verwaltungsergebnis und Finanzergebnis Nr. 20 und Nr. 23)	24		Ordentliches Ergebnis (Verwaltungsergebnis und Finanzergebnis Nr. 20 und Nr. 23)	336,25	6.825,00	686,62	6.138,38
25	Außerordentliche Erträge	25	59	Außerordentliche Erträge				
26	Außerordentliche Aufwendungen	26	79	Außerordentliche Aufwendungen				
27	Außerordentliches Ergebnis (Nr. 25 ./ Nr. 26)	27		Außerordentliches Ergebnis (Nr. 25 ./ Nr. 26)				
28	Jahresergebnis vor internen Leistungsbeziehungen (ordentliches Ergebnis und außerordentliches Ergebnis Nr. 24 und Nr. 27)	28		Jahresergebnis vor internen Leistungsbeziehungen	336,25	6.825,00	686,62	6.138,38
29	Erlöse der internen Leistungsbeziehungen	29		Erlöse der internen Leistungsbeziehungen				
30	Kosten der internen Leistungsbeziehungen	30		Kosten der internen Leistungsbeziehungen	4.920,00	9.660,00		9.660,00
31	Ergebnis der internen Leistungsbeziehungen	31		Ergebnis der internen Leistungsbeziehungen	4.920,00	9.660,00		9.660,00
32	Jahresergebnis nach internen Leistungsbeziehungen	32		Jahresergebnis nach internen Leistungsbeziehungen	5.256,25	16.485,00	686,62	15.798,38

Erläuterungen

Erläuterungen zu Sachkonto 5399000

Erstattung Mähkosten durch Vereine (Anhebung ab 2013) - Sportplatz Glauberg

Teilergebnishaushalt Kostenträger 4240102 Sportplatz Glauberg

Gemeindevorstand der Gemeinde Glauburg

Erläuterungen zu Sachkonto 6131000

Aufwandsentschädigung Sportplatzbeauftragter - Sportplatz Glauberg

Erläuterungen zu Sachkonto 6163000

Jährl. Überprüfung Flutlichtanlage - Sportplatz Glauberg

Erläuterungen zu Sachkonto 6171000

Grünabfall - Sportplatz Glauberg

Abgleich verfügb. Mittel 2022

Teilergebnishaushalt Kostenträger 5110101 ALK, ALB und GIS

Gemeindevorstand der Gemeinde Glauburg

Nr.	Bezeichnung	Nr.	Konten	Bezeichnung	Ergebnis des Vorjahres 2021	Fortgeschrieben er Ansatz des Haushaltsjahres 2022	Ergebnis des Haushaltsjahres 2022	Vergleich fortgeschr. Ansatz/ Ergebnis des Haushaltsjahres (Sp. 5 ./ Sp. 6)
	Ordentliche Erträge			Ordentliche Erträge				
01	Privatrechtliche Leistungsentgelte	01	50	Privatrechtliche Leistungsentgelte				
02	Öffentlich-rechtliche Leistungsentgelte	02	51	Öffentlich-rechtliche Leistungsentgelte				
03	Kostensatzleistungen und -erstattungen	03	548-549	Kostensatzleistungen und -erstattungen				
04	Bestandsveränderungen und aktivierte Eigenleistungen	04	52	Bestandsveränderungen und aktivierte Eigenleistungen				
05	Steuern und steuerähnliche Erträge einschl. Erträge aus gesetzlichen Umlagen	05	55	Steuern und steuerähnliche Erträge einschl. Erträge aus gesetzlichen Umlagen				
06	Erträge aus Transferleistungen	06	547	Erträge aus Transferleistungen				
07	Erträge aus Zuweisungen und Zuschüssen für lfd. Zwecke und allgemeine Umlagen	07	540-543	Erträge aus Zuweisungen und Zuschüssen für lfd. Zwecke und allgemeine Umlagen				
08	Erträge aus der Auflösung von Sonderposten aus Investitionszuweisungen,	08	546	Erträge aus der Auflösung von Sonderposten aus Investitionszuweisungen,				
09	Sonstige ordentliche Erträge	09	53	Sonstige ordentliche Erträge				
10	Summe der ordentlichen Erträge (Nr. 1 bis 9) Ordentliche Aufwendungen	10		Summe der ordentlichen Erträge (Nr. 1 bis 9)				
11	Personalaufwendungen	11	62, 63, 640-643, 647-649, 65	Personalaufwendungen				
12	Versorgungsaufwendungen	12	644-646	Versorgungsaufwendungen				
13	Aufwendungen für Sach- und Dienstleistungen	13	60, 61, 67-69	Aufwendungen für Sach- und Dienstleistungen	4.119,84	6.000,00	5.555,81	444,19

Abgleich verfügb. Mittel 2022

Teilergebnishaushalt Kostenträger 5110101 ALK, ALB und GIS

Gemeindevorstand der Gemeinde Glauburg

Nr.	Bezeichnung	Nr.	Konten	Bezeichnung	Ergebnis des Vorjahres 2021	Fortgeschrieben der Ansatz des Haushaltsjahres 2022	Ergebnis des Haushaltsjahres 2022	Vergleich fortgeschr. Ansatz/ Ergebnis des Haushaltsjahres (Sp. 5 ./ Sp. 6)
6101000	Fremdleist. für Erzeugnisse u. and. Umsatzleist.	6101000		Fremdleist. für Erzeugnisse u. and. Umsatzleist.	3.094,00	3.000,00	5.555,81	-2.555,81
6120000	Entwickl., Versuchs- und Konstr.Arbeit durch 3.	6120000		Entwickl., Versuchs- und Konstr.Arbeit durch 3.	1.025,84			
6166200	Wartungskosten ATHOS und andere	6166200		Wartungskosten ATHOS und andere		3.000,00		3.000,00
14	Abschreibungen	14	66	Abschreibungen				
15	Aufwendungen für Zuweisungen und Zuschüsse sowie besondere Finanzaufwendungen	15	71	Aufwendungen für Zuweisungen und Zuschüsse sowie besondere Finanzaufwendungen				
16	Steueraufwendungen einschl. Aufwendungen aus gesetzlichen Umlageverpflichtungen	16	73	Steueraufwendungen einschl. Aufwendungen aus gesetzlichen Umlageverpflichtungen				
17	Transferaufwendungen	17	72	Transferaufwendungen				
18	Sonstige ordentliche Aufwendungen	18	70, 74, 76	Sonstige ordentliche Aufwendungen				
19	Summe der ordentlichen Aufwendungen (Nr. 11 bis 18)	19		Summe der ordentlichen Aufwendungen (Nr. 11 bis 18)	4.119,84	6.000,00	5.555,81	444,19
20	Verwaltungsergebnis (Nr. 10 ./ Nr. 19)	20		Verwaltungsergebnis (Nr. 10 ./ Nr. 19)	4.119,84	6.000,00	5.555,81	444,19
21	Finanzerträge	21	56, 57	Finanzerträge				
22	Finanzaufwendungen	22	77	Finanzaufwendungen				
23	Finanzergebnis (Nr. 21 bis Nr. 22)	23		Finanzergebnis (Nr. 21 bis Nr. 22)				
24	Ordentliches Ergebnis (Verwaltungsergebnis und Finanzergebnis Nr. 20 und Nr. 23)	24		Ordentliches Ergebnis (Verwaltungsergebnis und Finanzergebnis Nr. 20 und Nr. 23)	4.119,84	6.000,00	5.555,81	444,19
25	Außerordentliche Erträge	25	59	Außerordentliche Erträge				

Abgleich verfügb. Mittel 2022

Teilergebnishaushalt Kostenträger 5110101 ALK, ALB und GIS

Gemeindevorstand der Gemeinde Glauburg

Nr.	Bezeichnung	Nr.	Konten	Bezeichnung	Ergebnis des Vorjahres 2021	Fortgeschrieben er Ansatz des Haushaltsjahres 2022	Ergebnis des Haushaltsjahres 2022	Vergleich fortgeschr. Ansatz/ Ergebnis des Haushaltsjahres (Sp. 5 ./ Sp. 6)
26	Außerordentliche Aufwendungen	26	79	Außerordentliche Aufwendungen				
27	Außerordentliches Ergebnis (Nr. 25 ./ Nr. 26)	27		Außerordentliches Ergebnis (Nr. 25 ./ Nr. 26)				
28	Jahresergebnis vor internen Leistungsbeziehungen (ordentliches Ergebnis und außerordentliches Ergebnis Nr. 24 und Nr. 27)	28		Jahresergebnis vor internen Leistungsbeziehungen	4.119,84	6.000,00	5.555,81	444,19
29	Erlöse der internen Leistungsbeziehungen	29		Erlöse der internen Leistungsbeziehungen				
30	Kosten der internen Leistungsbeziehungen	30		Kosten der internen Leistungsbeziehungen				
31	Ergebnis der internen Leistungsbeziehungen	31		Ergebnis der internen Leistungsbeziehungen				
32	Jahresergebnis nach internen Leistungsbeziehungen	32		Jahresergebnis nach internen Leistungsbeziehungen	4.119,84	6.000,00	5.555,81	444,19

Erläuterungen

Erläuterungen zu Sachkonto 6101000

ALK Fortführungskosten

Erläuterungen zu Sachkonto 6166200

Datenaufbereitung u. Geo AS Support

Erläuterungen zu Sachkonto 6175000

Kündigung WebFlur Ekom21 (Schutzschirm)

Abgleich verfügb. Mittel 2022

Teilergebnishaushalt Kostenträger 5110102 Erschließungsmaßnahmen (Baugebiete)

Gemeindevorstand der Gemeinde Glauburg

Nr.	Bezeichnung	Nr.	Konten	Bezeichnung	Ergebnis des Vorjahres 2021	Fortgeschrieben er Ansatz des Haushaltsjahres 2022	Ergebnis des Haushaltsjahres 2022	Vergleich fortgeschr. Ansatz/ Ergebnis des Haushaltsjahres (Sp. 5 ./ Sp. 6)
	Ordentliche Erträge			Ordentliche Erträge				
01	Privatrechtliche Leistungsentgelte	01	50	Privatrechtliche Leistungsentgelte				
02	Öffentlich-rechtliche Leistungsentgelte	02	51	Öffentlich-rechtliche Leistungsentgelte				
03	Kostensersatzleistungen und -erstattungen	03	548-549	Kostensersatzleistungen und -erstattungen				
04	Bestandsveränderungen und aktivierte Eigenleistungen	04	52	Bestandsveränderungen und aktivierte Eigenleistungen				
05	Steuern und steuerähnliche Erträge einschl. Erträge aus gesetzlichen Umlagen	05	55	Steuern und steuerähnliche Erträge einschl. Erträge aus gesetzlichen Umlagen				
06	Erträge aus Transferleistungen	06	547	Erträge aus Transferleistungen				
07	Erträge aus Zuweisungen und Zuschüssen für lfd. Zwecke und allgemeine Umlagen	07	540-543	Erträge aus Zuweisungen und Zuschüssen für lfd. Zwecke und allgemeine Umlagen				
08	Erträge aus der Auflösung von Sonderposten aus Investitionszuweisungen,	08	546	Erträge aus der Auflösung von Sonderposten aus Investitionszuweisungen,				
09	Sonstige ordentliche Erträge	09	53	Sonstige ordentliche Erträge				
10	Summe der ordentlichen Erträge (Nr. 1 bis 9) Ordentliche Aufwendungen	10		Summe der ordentlichen Erträge (Nr. 1 bis 9)				
11	Personalaufwendungen	11	62, 63, 640-643, 647-649, 65	Personalaufwendungen				
12	Versorgungsaufwendungen	12	644-646	Versorgungsaufwendungen				
13	Aufwendungen für Sach- und Dienstleistungen	13	60, 61, 67-69	Aufwendungen für Sach- und Dienstleistungen	343,61	5.000,00		5.000,00

Abgleich verfügb. Mittel 2022

Teilergebnishaushalt Kostenträger 5110102 Erschließungsmaßnahmen (Baugebiete)

Gemeindevorstand der Gemeinde Glauburg

Nr.	Bezeichnung	Nr.	Konten	Bezeichnung	Ergebnis des Vorjahres 2021	Fortgeschrieben er Ansatz des Haushaltsjahres 2022	Ergebnis des Haushaltsjahres 2022	Vergleich fortgeschr. Ansatz/ Ergebnis des Haushaltsjahres (Sp. 5 ./ Sp. 6)
6101000	Fremdleist. für Erzeugnisse u. and. Umsatzleist.	6101000		Fremdleist. für Erzeugnisse u. and. Umsatzleist.		5.000,00		5.000,00
6165000	Instandh. v. Sachanl. Gemeindebr., Infrastr.verm.	6165000		Instandh. v. Sachanl. Gemeindebr., Infrastr.verm.	343,61			
14	Abschreibungen	14	66	Abschreibungen				
15	Aufwendungen für Zuweisungen und Zuschüsse sowie besondere Finanzaufwendungen	15	71	Aufwendungen für Zuweisungen und Zuschüsse sowie besondere Finanzaufwendungen				
16	Steueraufwendungen einschl. Aufwendungen aus gesetzlichen Umlageverpflichtungen	16	73	Steueraufwendungen einschl. Aufwendungen aus gesetzlichen Umlageverpflichtungen				
17	Transferaufwendungen	17	72	Transferaufwendungen				
18	Sonstige ordentliche Aufwendungen	18	70, 74, 76	Sonstige ordentliche Aufwendungen				
19	Summe der ordentlichen Aufwendungen (Nr. 11 bis 18)	19		Summe der ordentlichen Aufwendungen (Nr. 11 bis 18)	343,61	5.000,00		5.000,00
20	Verwaltungsergebnis (Nr. 10 ./ Nr. 19)	20		Verwaltungsergebnis (Nr. 10 ./ Nr. 19)	343,61	5.000,00		5.000,00
21	Finanzerträge	21	56, 57	Finanzerträge				
22	Finanzaufwendungen	22	77	Finanzaufwendungen				
23	Finanzergebnis (Nr. 21 bis Nr. 22)	23		Finanzergebnis (Nr. 21 bis Nr. 22)				
24	Ordentliches Ergebnis (Verwaltungsergebnis und Finanzergebnis Nr. 20 und Nr. 23)	24		Ordentliches Ergebnis (Verwaltungsergebnis und Finanzergebnis Nr. 20 und Nr. 23)	343,61	5.000,00		5.000,00
25	Außerordentliche Erträge	25	59	Außerordentliche Erträge				
26	Außerordentliche Aufwendungen	26	79	Außerordentliche Aufwendungen				

Abgleich verfügb. Mittel 2022

Teilergebnishaushalt Kostenträger 5110102 Erschließungsmaßnahmen (Baugebiete)

Gemeindevorstand der Gemeinde Glauburg

Nr.	Bezeichnung	Nr.	Konten	Bezeichnung	Ergebnis des Vorjahres 2021	Fortgeschrieben er Ansatz des Haushaltsjahres 2022	Ergebnis des Haushaltsjahres 2022	Vergleich fortgeschr. Ansatz/ Ergebnis des Haushaltsjahres (Sp. 5 ./ Sp. 6)
27	Außerordentliches Ergebnis (Nr. 25 ./ Nr. 26)	27		Außerordentliches Ergebnis (Nr. 25 ./ Nr. 26)				
28	Jahresergebnis vor internen Leistungsbeziehungen (ordentliches Ergebnis und außerordentliches Ergebnis Nr. 24 und Nr. 27)	28		Jahresergebnis vor internen Leistungsbeziehungen	343,61	5.000,00		5.000,00
29	Erlöse der internen Leistungsbeziehungen	29		Erlöse der internen Leistungsbeziehungen				
30	Kosten der internen Leistungsbeziehungen	30		Kosten der internen Leistungsbeziehungen				
31	Ergebnis der internen Leistungsbeziehungen	31		Ergebnis der internen Leistungsbeziehungen				
32	Jahresergebnis nach internen Leistungsbeziehungen	32		Jahresergebnis nach internen Leistungsbeziehungen	343,61	5.000,00		5.000,00

Erläuterungen

Erläuterungen zu Sachkonto 6101000

inkl. Bauleitplanungen

Abgleich verfügb. Mittel 2022

Teilergebnishaushalt Kostenträger 5110103 Erschließungsmaßnahmen (gewerblich)

Gemeindevorstand der Gemeinde Glauburg

Nr.	Bezeichnung	Nr.	Konten	Bezeichnung	Ergebnis des Vorjahres 2021	Fortgeschrieben er Ansatz des Haushaltsjahres 2022	Ergebnis des Haushaltsjahres 2022	Vergleich fortgeschr. Ansatz/ Ergebnis des Haushaltsjahres (Sp. 5 ./ Sp. 6)
	Ordentliche Erträge			Ordentliche Erträge				
01	Privatrechtliche Leistungsentgelte	01	50	Privatrechtliche Leistungsentgelte				
02	Öffentlich-rechtliche Leistungsentgelte	02	51	Öffentlich-rechtliche Leistungsentgelte				
03	Kostensatzleistungen und -erstattungen	03	548-549	Kostensatzleistungen und -erstattungen				
04	Bestandsveränderungen und aktivierte Eigenleistungen	04	52	Bestandsveränderungen und aktivierte Eigenleistungen				
05	Steuern und steuerähnliche Erträge einschl. Erträge aus gesetzlichen Umlagen	05	55	Steuern und steuerähnliche Erträge einschl. Erträge aus gesetzlichen Umlagen				
06	Erträge aus Transferleistungen	06	547	Erträge aus Transferleistungen				
07	Erträge aus Zuweisungen und Zuschüssen für lfd. Zwecke und allgemeine Umlagen	07	540-543	Erträge aus Zuweisungen und Zuschüssen für lfd. Zwecke und allgemeine Umlagen				
08	Erträge aus der Auflösung von Sonderposten aus Investitionszuweisungen,	08	546	Erträge aus der Auflösung von Sonderposten aus Investitionszuweisungen,				
09	Sonstige ordentliche Erträge	09	53	Sonstige ordentliche Erträge				
10	Summe der ordentlichen Erträge (Nr. 1 bis 9) Ordentliche Aufwendungen	10		Summe der ordentlichen Erträge (Nr. 1 bis 9)				
11	Personalaufwendungen	11	62, 63, 640-643, 647-649, 65	Personalaufwendungen				
12	Versorgungsaufwendungen	12	644-646	Versorgungsaufwendungen				
13	Aufwendungen für Sach- und Dienstleistungen	13	60, 61, 67-69	Aufwendungen für Sach- und Dienstleistungen				

Abgleich verfügb. Mittel 2022

Teilergebnishaushalt Kostenträger 5110103 Erschließungsmaßnahmen (gewerblich)

Gemeindevorstand der Gemeinde Glauburg

Nr.	Bezeichnung	Nr.	Konten	Bezeichnung	Ergebnis des Vorjahres 2021	Fortgeschrieben er Ansatz des Haushaltsjahres 2022	Ergebnis des Haushaltsjahres 2022	Vergleich fortgeschr. Ansatz/ Ergebnis des Haushaltsjahres (Sp. 5 ./ Sp. 6)
14	Abschreibungen	14	66	Abschreibungen				
15	Aufwendungen für Zuweisungen und Zuschüsse sowie besondere Finanzaufwendungen	15	71	Aufwendungen für Zuweisungen und Zuschüsse sowie besondere Finanzaufwendungen				
16	Steueraufwendungen einschl. Aufwendungen aus gesetzlichen Umlageverpflichtungen	16	73	Steueraufwendungen einschl. Aufwendungen aus gesetzlichen Umlageverpflichtungen				
17	Transferaufwendungen	17	72	Transferaufwendungen				
18	Sonstige ordentliche Aufwendungen	18	70, 74, 76	Sonstige ordentliche Aufwendungen				
19	Summe der ordentlichen Aufwendungen (Nr. 11 bis 18)	19		Summe der ordentlichen Aufwendungen (Nr. 11 bis 18)				
20	Verwaltungsergebnis (Nr. 10 ./ Nr. 19)	20		Verwaltungsergebnis (Nr. 10 ./ Nr. 19)				
21	Finanzerträge	21	56, 57	Finanzerträge				
22	Finanzaufwendungen	22	77	Finanzaufwendungen				
23	Finanzergebnis (Nr. 21 bis Nr. 22)	23		Finanzergebnis (Nr. 21 bis Nr. 22)				
24	Ordentliches Ergebnis (Verwaltungsergebnis und Finanzergebnis Nr. 20 und Nr. 23)	24		Ordentliches Ergebnis (Verwaltungsergebnis und Finanzergebnis Nr. 20 und Nr. 23)				
25	Außerordentliche Erträge	25	59	Außerordentliche Erträge				
26	Außerordentliche Aufwendungen	26	79	Außerordentliche Aufwendungen				
27	Außerordentliches Ergebnis (Nr. 25 ./ Nr. 26)	27		Außerordentliches Ergebnis (Nr. 25 ./ Nr. 26)				

Abgleich verfügb. Mittel 2022

Teilergebnishaushalt Kostenträger 5110103 Erschließungsmaßnahmen (gewerblich)

Gemeindevorstand der Gemeinde Glauburg

Nr.	Bezeichnung	Nr.	Konten	Bezeichnung	Ergebnis des Vorjahres 2021	Fortgeschrieben er Ansatz des Haushaltsjahres 2022	Ergebnis des Haushaltsjahres 2022	Vergleich fortgeschr. Ansatz/ Ergebnis des Haushaltsjahres (Sp. 5 ./ Sp. 6)
28	Jahresergebnis vor internen Leistungsbeziehungen (ordentliches Ergebnis und außerordentliches Ergebnis Nr. 24 und Nr. 27)	28		Jahresergebnis vor internen Leistungsbeziehungen				
29	Erlöse der internen Leistungsbeziehungen	29		Erlöse der internen Leistungsbeziehungen				
30	Kosten der internen Leistungsbeziehungen	30		Kosten der internen Leistungsbeziehungen				
31	Ergebnis der internen Leistungsbeziehungen	31		Ergebnis der internen Leistungsbeziehungen				
32	Jahresergebnis nach internen Leistungsbeziehungen	32		Jahresergebnis nach internen Leistungsbeziehungen				

Abgleich verfügb. Mittel 2022

Teilergebnishaushalt Kostenträger 5210100 Ortsplanung, Vermessung, Bauordnung

Gemeindevorstand der Gemeinde Glauburg

Nr.	Bezeichnung	Nr.	Konten	Bezeichnung	Ergebnis des Vorjahres 2021	Fortgeschrieben er Ansatz des Haushaltsjahres 2022	Ergebnis des Haushaltsjahres 2022	Vergleich fortgeschr. Ansatz/ Ergebnis des Haushaltsjahres (Sp. 5 ./ Sp. 6)
	Ordentliche Erträge			Ordentliche Erträge				
01	Privatrechtliche Leistungsentgelte	01	50	Privatrechtliche Leistungsentgelte				
02	Öffentlich-rechtliche Leistungsentgelte	02	51	Öffentlich-rechtliche Leistungsentgelte				
03	Kostensersatzleistungen und -erstattungen	03	548-549	Kostensersatzleistungen und -erstattungen				
04	Bestandsveränderungen und aktivierte Eigenleistungen	04	52	Bestandsveränderungen und aktivierte Eigenleistungen				
05	Steuern und steuerähnliche Erträge einschl. Erträge aus gesetzlichen Umlagen	05	55	Steuern und steuerähnliche Erträge einschl. Erträge aus gesetzlichen Umlagen				
06	Erträge aus Transferleistungen	06	547	Erträge aus Transferleistungen				
07	Erträge aus Zuweisungen und Zuschüssen für lfd. Zwecke und allgemeine Umlagen	07	540-543	Erträge aus Zuweisungen und Zuschüssen für lfd. Zwecke und allgemeine Umlagen	-3.429,00			
5421000	Zuweisungen für lfd Zwecke vom Land	5421000		Zuweisungen für lfd Zwecke vom Land	-3.429,00			
08	Erträge aus der Auflösung von Sonderposten aus Investitionszuweisungen,	08	546	Erträge aus der Auflösung von Sonderposten aus Investitionszuweisungen,		-12.000,00		-12.000,00
5460100	Erträge Auflös SOPO Invest vom öffentl Bereich	5460100		Erträge Auflös SOPO Invest vom öffentl Bereich		-12.000,00		-12.000,00
09	Sonstige ordentliche Erträge	09	53	Sonstige ordentliche Erträge				
10	Summe der ordentlichen Erträge (Nr. 1 bis 9) Ordentliche Aufwendungen	10		Summe der ordentlichen Erträge (Nr. 1 bis 9)	-3.429,00	-12.000,00		-12.000,00

Abgleich verfügb. Mittel 2022

Teilergebnishaushalt Kostenträger 5210100 Ortsplanung, Vermessung, Bauordnung

Gemeindevorstand der Gemeinde Glauburg

Nr.	Bezeichnung	Nr.	Konten	Bezeichnung	Ergebnis des Vorjahres 2021	Fortgeschrieben er Ansatz des Haushaltsjahres 2022	Ergebnis des Haushaltsjahres 2022	Vergleich fortgeschr. Ansatz/ Ergebnis des Haushaltsjahres (Sp. 5 ./ Sp. 6)
11	Personalaufwendungen	11	62, 63, 640-643, 647-649, 65	Personalaufwendungen				
12	Versorgungsaufwendungen	12	644-646	Versorgungsaufwendungen				
13	Aufwendungen für Sach- und Dienstleistungen	13	60, 61, 67-69	Aufwendungen für Sach- und Dienstleistungen	17.366,16	28.200,00	31.837,07	-3.637,07
6101000	Fremdleist. für Erzeugnisse u. and. Umsatzleist.	6101000		Fremdleist. für Erzeugnisse u. and. Umsatzleist.	5.984,53	10.000,00	11.942,06	-1.942,06
6177000	Aufwand IT-Service	6177000		Aufwand IT-Service	1.428,00		3.927,00	-3.927,00
6771000	Aufw. für Sachverst., Rechtsanwälte u. Gerichtskosten	6771000		Aufw. für Sachverst., Rechtsanwälte u. Gerichtskosten		3.000,00		3.000,00
6850000	Reisekosten	6850000		Reisekosten	29,10			
6861000	Aufw. für Öffentlichkeitsarbeit	6861000		Aufw. für Öffentlichkeitsarbeit		200,00		200,00
6910000	Beitr. Wirtschaftsverb. & Berufsvertr, sonst. Vere	6910000		Beitr. Wirtschaftsverb. & Berufsvertr, sonst. Vere	9.924,53	15.000,00	15.968,01	-968,01
14	Abschreibungen	14	66	Abschreibungen		18.330,00		18.330,00
6620000	Abschr. Gebäude u. -einr., SachAnlag., InfrStrktV	6620000		Abschr. Gebäude u. -einr., SachAnlag., InfrStrktV		18.330,00		18.330,00
15	Aufwendungen für Zuweisungen und Zuschüsse sowie besondere Finanzaufwendungen	15	71	Aufwendungen für Zuweisungen und Zuschüsse sowie besondere Finanzaufwendungen				
16	Steueraufwendungen einschl. Aufwendungen aus gesetzlichen Umlageverpflichtungen	16	73	Steueraufwendungen einschl. Aufwendungen aus gesetzlichen Umlageverpflichtungen				
17	Transferaufwendungen	17	72	Transferaufwendungen				
18	Sonstige ordentliche Aufwendungen	18	70, 74, 76	Sonstige ordentliche Aufwendungen				
19	Summe der ordentlichen Aufwendungen (Nr. 11 bis 18)	19		Summe der ordentlichen Aufwendungen (Nr. 11 bis 18)	17.366,16	46.530,00	31.837,07	14.692,93

Abgleich verfügb. Mittel 2022

Teilergebnishaushalt Kostenträger 5210100 Ortsplanung, Vermessung, Bauordnung

Gemeindevorstand der Gemeinde Glauburg

Nr.	Bezeichnung	Nr.	Konten	Bezeichnung	Ergebnis des Vorjahres 2021	Fortgeschrieben er Ansatz des Haushaltsjahres 2022	Ergebnis des Haushaltsjahres 2022	Vergleich fortgeschr. Ansatz/ Ergebnis des Haushaltsjahres (Sp. 5 ./ Sp. 6)
20	Verwaltungsergebnis (Nr. 10 ./ Nr. 19)	20		Verwaltungsergebnis (Nr. 10 ./ Nr. 19)	13.937,16	34.530,00	31.837,07	2.692,93
21	Finanzerträge	21	56, 57	Finanzerträge				
22	Finanzaufwendungen	22	77	Finanzaufwendungen				
23	Finanzergebnis (Nr. 21 bis Nr. 22)	23		Finanzergebnis (Nr. 21 bis Nr. 22)				
24	Ordentliches Ergebnis (Verwaltungsergebnis und Finanzergebnis Nr. 20 und Nr. 23)	24		Ordentliches Ergebnis (Verwaltungsergebnis und Finanzergebnis Nr. 20 und Nr. 23)	13.937,16	34.530,00	31.837,07	2.692,93
25	Außerordentliche Erträge	25	59	Außerordentliche Erträge				
26	Außerordentliche Aufwendungen	26	79	Außerordentliche Aufwendungen				
27	Außerordentliches Ergebnis (Nr. 25 ./ Nr. 26)	27		Außerordentliches Ergebnis (Nr. 25 ./ Nr. 26)				
28	Jahresergebnis vor internen Leistungsbeziehungen (ordentliches Ergebnis und außerordentliches Ergebnis Nr. 24 und Nr. 27)	28		Jahresergebnis vor internen Leistungsbeziehungen	13.937,16	34.530,00	31.837,07	2.692,93
29	Erlöse der internen Leistungsbeziehungen	29		Erlöse der internen Leistungsbeziehungen				
30	Kosten der internen Leistungsbeziehungen	30		Kosten der internen Leistungsbeziehungen	3.110,00	4.740,00		4.740,00
31	Ergebnis der internen Leistungsbeziehungen	31		Ergebnis der internen Leistungsbeziehungen	3.110,00	4.740,00		4.740,00
32	Jahresergebnis nach internen Leistungsbeziehungen	32		Jahresergebnis nach internen Leistungsbeziehungen	17.047,16	39.270,00	31.837,07	7.432,93

Erläuterungen

Erläuterungen zu Sachkonto 6101000

Städtebauliche Beratung und Überarbeitung Flächennutzungsplan

Abgleich verfügb. Mittel 2022

Teilergebnishaushalt Kostenträger 5210100 Ortsplanung, Vermessung, Bauordnung

Gemeindevorstand der Gemeinde Glauburg

Erläuterungen zu Sachkonto 6771000

Rechtsanwalts- u. Gerichtskosten sowie Grundbuchauszüge

Erläuterungen zu Sachkonto 6910000

Mitgliedsbeitrag Regionalverband

Erläuterungen zu Sachkonto 6910000

Mitgliedsbeitrag Regionalverband

Abgleich verfügb. Mittel 2022

Teilergebnishaushalt Kostenträger 5110100 Bauverwaltung

Gemeindevorstand der Gemeinde Glauburg

Nr.	Bezeichnung	Nr.	Konten	Bezeichnung	Ergebnis des Vorjahres 2021	Fortgeschrieben er Ansatz des Haushaltsjahres 2022	Ergebnis des Haushaltsjahres 2022	Vergleich fortgeschr. Ansatz/ Ergebnis des Haushaltsjahres (Sp. 5 ./ Sp. 6)
	Ordentliche Erträge			Ordentliche Erträge				
01	Privatrechtliche Leistungsentgelte	01	50	Privatrechtliche Leistungsentgelte				
02	Öffentlich-rechtliche Leistungsentgelte	02	51	Öffentlich-rechtliche Leistungsentgelte	-950,00	-900,00	-600,00	-300,00
5101000	öffentlich rechtliche Verwaltungsgebühren	5101000		öffentlich rechtliche Verwaltungsgebühren	-950,00	-900,00	-600,00	-300,00
03	Kostensatzleistungen und -erstattungen	03	548-549	Kostensatzleistungen und -erstattungen				
04	Bestandsveränderungen und aktivierte Eigenleistungen	04	52	Bestandsveränderungen und aktivierte Eigenleistungen				
05	Steuern und steuerähnliche Erträge einschl. Erträge aus gesetzlichen Umlagen	05	55	Steuern und steuerähnliche Erträge einschl. Erträge aus gesetzlichen Umlagen				
06	Erträge aus Transferleistungen	06	547	Erträge aus Transferleistungen				
07	Erträge aus Zuweisungen und Zuschüssen für lfd. Zwecke und allgemeine Umlagen	07	540-543	Erträge aus Zuweisungen und Zuschüssen für lfd. Zwecke und allgemeine Umlagen				
08	Erträge aus der Auflösung von Sonderposten aus Investitionszuweisungen,	08	546	Erträge aus der Auflösung von Sonderposten aus Investitionszuweisungen,				
09	Sonstige ordentliche Erträge	09	53	Sonstige ordentliche Erträge				
10	Summe der ordentlichen Erträge (Nr. 1 bis 9) Ordentliche Aufwendungen	10		Summe der ordentlichen Erträge (Nr. 1 bis 9)	-950,00	-900,00	-600,00	-300,00
11	Personalaufwendungen	11	62, 63, 640-643, 647-649, 65	Personalaufwendungen	141.241,04	221.810,00	150.232,58	71.577,42

Abgleich verfügb. Mittel 2022

Teilergebnishaushalt Kostenträger 5110100 Bauverwaltung								
Gemeindevorstand der Gemeinde Glauburg								
Nr.	Bezeichnung	Nr.	Konten	Bezeichnung	Ergebnis des Vorjahres 2021	Fortgeschrieben Ansatz des Haushaltsjahres 2022	Ergebnis des Haushaltsjahres 2022	Vergleich fortgeschr. Ansatz/ Ergebnis des Haushaltsjahres (Sp. 5 ./ Sp. 6)
6201000	Entg. für geleist. Arbeitszeit (einschl. Zulagen)	6201000		Entg. für geleist. Arbeitszeit (einschl. Zulagen)	119.392,97	186.170,00	127.727,56	58.442,44
6401000	AG-Anteil zur Sozialvers. Entgeltbereich	6401000		AG-Anteil zur Sozialvers. Entgeltbereich	23.808,14	35.640,00	25.948,81	9.691,19
12	Versorgungsaufwendungen	12	644-646	Versorgungsaufwendungen	9.830,25	14.690,00	9.930,63	4.759,37
6451000	Auf. an Verso. kassen f. tarifl. Beschäftigte	6451000		Auf. an Verso. kassen f. tarifl. Beschäftigte	9.830,25	14.690,00	9.930,63	4.759,37
13	Aufwendungen für Sach- und Dienstleistungen	13	60, 61, 67-69	Aufwendungen für Sach- und Dienstleistungen	6.565,12	15.600,00	9.193,21	6.406,79
6010100	Aufw. für Büromat. u. Drucks. d. Verw. u. ähnl. Ei	6010100		Aufw. für Büromat. u. Drucks. d. Verw. u. ähnl. Ei	395,13	500,00	308,23	191,77
6010200	Büromaterial (Papier- u. Kopierkosten)	6010200		Büromaterial (Papier- u. Kopierkosten)	77,63	100,00	123,98	-23,98
6055000	Treibstoffe	6055000		Treibstoffe			790,89	-790,89
6063000	Materialaufw. für Einrichtungen und Ausstattungen	6063000		Materialaufw. für Einrichtungen und Ausstattungen	119,90		393,01	-393,01
6089000	übriger sonstiger Materialaufwand	6089000		übriger sonstiger Materialaufwand			27,98	-27,98
6101000	Fremdleist. für Erzeugnisse u. and. Umsatzleist.	6101000		Fremdleist. für Erzeugnisse u. and. Umsatzleist.		5.000,00		5.000,00
6164000	Instandhaltung von Fahrzeugen	6164000		Instandhaltung von Fahrzeugen			622,90	-622,90
6175000	Aufwand Rechenzentrum	6175000		Aufwand Rechenzentrum	517,92	1.000,00	641,66	358,34
6177000	Aufwand IT-Service	6177000		Aufwand IT-Service		200,00	480,77	-280,77
6710100	Aufw. für Miete u. Service	6710100		Aufw. für Miete u. Service	2.652,58	4.000,00	3.448,90	551,10
6810000	Aufw. für Zeitungen u. Fachlit. d. Verw. u. ähnl. Ei	6810000		Aufw. für Zeitungen u. Fachlit. d. Verw. u. ähnl. Ei		400,00	376,24	23,76
6820000	Porto und Versandkosten	6820000		Porto und Versandkosten	937,61	800,00	620,00	180,00
6832000	Telefonkosten	6832000		Telefonkosten	729,93	800,00	862,30	-62,30
6840000	amtliche Bekanntmachungen	6840000		amtliche Bekanntmachungen			137,09	-137,09

Abgleich verfügb. Mittel 2022

Teilergebnishaushalt Kostenträger 5110100 Bauverwaltung								
Gemeindevorstand der Gemeinde Glauburg								
Nr.	Bezeichnung	Nr.	Konten	Bezeichnung	Ergebnis des Vorjahres 2021	Fortgeschrieben er Ansatz des Haushaltsjahres 2022	Ergebnis des Haushaltsjahres 2022	Vergleich fortgeschr. Ansatz/ Ergebnis des Haushaltsjahres (Sp. 5 ./ Sp. 6)
6850000	Reisekosten	6850000		Reisekosten	534,60	800,00	69,90	730,10
6861000	Aufw. für Öffentlichkeitsarbeit	6861000		Aufw. für Öffentlichkeitsarbeit			135,64	-135,64
6862000	Aufw. für Gästebewirtung (Repräsentation)	6862000		Aufw. für Gästebewirtung (Repräsentation)			25,00	-25,00
6880000	Aufw. für Fort- und Weiterbildung	6880000		Aufw. für Fort- und Weiterbildung	599,82	2.000,00	128,72	1.871,28
14	Abschreibungen	14	66	Abschreibungen		850,00		850,00
6611000	Abschr. auf Konzessionen u. a. Schutzrechte	6611000		Abschr. auf Konzessionen u. a. Schutzrechte		280,00		280,00
6615000	Abschr. aktivierte Investzuw., -zuschüsse u. -beitr	6615000		Abschr. aktivierte Investzuw., -zuschüsse u. -beitr		570,00		570,00
15	Aufwendungen für Zuweisungen und Zuschüsse sowie besondere Finanzaufwendungen	15	71	Aufwendungen für Zuweisungen und Zuschüsse sowie besondere Finanzaufwendungen				
16	Steueraufwendungen einschl. Aufwendungen aus gesetzlichen Umlageverpflichtungen	16	73	Steueraufwendungen einschl. Aufwendungen aus gesetzlichen Umlageverpflichtungen				
17	Transferaufwendungen	17	72	Transferaufwendungen				
18	Sonstige ordentliche Aufwendungen	18	70, 74, 76	Sonstige ordentliche Aufwendungen	619,20		339,00	-339,00
19	Summe der ordentlichen Aufwendungen (Nr. 11 bis 18)	19		Summe der ordentlichen Aufwendungen (Nr. 11 bis 18)	158.255,61	252.950,00	169.695,42	83.254,58
20	Verwaltungsergebnis (Nr. 10 ./ Nr. 19)	20		Verwaltungsergebnis (Nr. 10 ./ Nr. 19)	157.305,61	252.050,00	169.095,42	82.954,58
21	Finanzerträge	21	56, 57	Finanzerträge				
22	Finanzaufwendungen	22	77	Finanzaufwendungen				
23	Finanzergebnis (Nr. 21 bis Nr. 22)	23		Finanzergebnis (Nr. 21 bis Nr. 22)				

Abgleich verfügb. Mittel 2022

Teilergebnishaushalt Kostenträger 5110100 Bauverwaltung								
Gemeindevorstand der Gemeinde Glauburg								
Nr.	Bezeichnung	Nr.	Konten	Bezeichnung	Ergebnis des Vorjahres 2021	Fortgeschrieben er Ansatz des Haushaltsjahres 2022	Ergebnis des Haushaltsjahres 2022	Vergleich fortgeschr. Ansatz/ Ergebnis des Haushaltsjahres (Sp. 5 ./ Sp. 6)
24	Ordentliches Ergebnis (Verwaltungsergebnis und Finanzergebnis Nr. 20 und Nr. 23)	24		Ordentliches Ergebnis (Verwaltungsergebnis und Finanzergebnis Nr. 20 und Nr. 23)	157.305,61	252.050,00	169.095,42	82.954,58
25	Außerordentliche Erträge	25	59	Außerordentliche Erträge				
26	Außerordentliche Aufwendungen	26	79	Außerordentliche Aufwendungen				
27	Außerordentliches Ergebnis (Nr. 25 ./ Nr. 26)	27		Außerordentliches Ergebnis (Nr. 25 ./ Nr. 26)				
28	Jahresergebnis vor internen Leistungsbeziehungen (ordentliches Ergebnis und außerordentliches Ergebnis Nr. 24 und Nr. 27)	28		Jahresergebnis vor internen Leistungsbeziehungen	157.305,61	252.050,00	169.095,42	82.954,58
29	Erlöse der internen Leistungsbeziehungen	29		Erlöse der internen Leistungsbeziehungen	-156.232,30	-238.300,00		-238.300,00
30	Kosten der internen Leistungsbeziehungen	30		Kosten der internen Leistungsbeziehungen	150,37			
31	Ergebnis der internen Leistungsbeziehungen	31		Ergebnis der internen Leistungsbeziehungen	-156.081,93	-238.300,00		-238.300,00
32	Jahresergebnis nach internen Leistungsbeziehungen	32		Jahresergebnis nach internen Leistungsbeziehungen	1.223,68	13.750,00	169.095,42	-155.345,42
Erläuterungen								
Erläuterungen zu Sachkonto 6101000								
IKZ-Vergabestelle								
Erläuterungen zu Sachkonto 6175000								
User-Lizenz Ekom21- Bauverwaltung								

Abgleich verfügb. Mittel 2022

Teilergebnishaushalt Kostenträger 5230100 Denkmalschutz und -pflege

Gemeindevorstand der Gemeinde Glauburg

Nr.	Bezeichnung	Nr.	Konten	Bezeichnung	Ergebnis des Vorjahres 2021	Fortgeschrieben er Ansatz des Haushaltsjahres 2022	Ergebnis des Haushaltsjahres 2022	Vergleich fortgeschr. Ansatz/ Ergebnis des Haushaltsjahres (Sp. 5 ./ Sp. 6)
	Ordentliche Erträge			Ordentliche Erträge				
01	Privatrechtliche Leistungsentgelte	01	50	Privatrechtliche Leistungsentgelte				
02	Öffentlich-rechtliche Leistungsentgelte	02	51	Öffentlich-rechtliche Leistungsentgelte				
03	Kostensatzleistungen und -erstattungen	03	548-549	Kostensatzleistungen und -erstattungen				
04	Bestandsveränderungen und aktivierte Eigenleistungen	04	52	Bestandsveränderungen und aktivierte Eigenleistungen				
05	Steuern und steuerähnliche Erträge einschl. Erträge aus gesetzlichen Umlagen	05	55	Steuern und steuerähnliche Erträge einschl. Erträge aus gesetzlichen Umlagen				
06	Erträge aus Transferleistungen	06	547	Erträge aus Transferleistungen				
07	Erträge aus Zuweisungen und Zuschüssen für lfd. Zwecke und allgemeine Umlagen	07	540-543	Erträge aus Zuweisungen und Zuschüssen für lfd. Zwecke und allgemeine Umlagen				
08	Erträge aus der Auflösung von Sonderposten aus Investitionszuweisungen,	08	546	Erträge aus der Auflösung von Sonderposten aus Investitionszuweisungen,				
09	Sonstige ordentliche Erträge	09	53	Sonstige ordentliche Erträge				
10	Summe der ordentlichen Erträge (Nr. 1 bis 9) Ordentliche Aufwendungen	10		Summe der ordentlichen Erträge (Nr. 1 bis 9)				
11	Personalaufwendungen	11	62, 63, 640-643, 647-649, 65	Personalaufwendungen				
12	Versorgungsaufwendungen	12	644-646	Versorgungsaufwendungen				
13	Aufwendungen für Sach- und Dienstleistungen	13	60, 61, 67-69	Aufwendungen für Sach- und Dienstleistungen				

Abgleich verfügb. Mittel 2022

Teilergebnishaushalt Kostenträger 5230100 Denkmalschutz und -pflege

Gemeindevorstand der Gemeinde Glauburg

Nr.	Bezeichnung	Nr.	Konten	Bezeichnung	Ergebnis des Vorjahres 2021	Fortgeschrieben er Ansatz des Haushaltsjahres 2022	Ergebnis des Haushaltsjahres 2022	Vergleich fortgeschr. Ansatz/ Ergebnis des Haushaltsjahres (Sp. 5 ./ Sp. 6)
14	Abschreibungen	14	66	Abschreibungen				
15	Aufwendungen für Zuweisungen und Zuschüsse sowie besondere Finanzaufwendungen	15	71	Aufwendungen für Zuweisungen und Zuschüsse sowie besondere Finanzaufwendungen				
16	Steueraufwendungen einschl. Aufwendungen aus gesetzlichen Umlageverpflichtungen	16	73	Steueraufwendungen einschl. Aufwendungen aus gesetzlichen Umlageverpflichtungen				
17	Transferaufwendungen	17	72	Transferaufwendungen				
18	Sonstige ordentliche Aufwendungen	18	70, 74, 76	Sonstige ordentliche Aufwendungen				
19	Summe der ordentlichen Aufwendungen (Nr. 11 bis 18)	19		Summe der ordentlichen Aufwendungen (Nr. 11 bis 18)				
20	Verwaltungsergebnis (Nr. 10 ./ Nr. 19)	20		Verwaltungsergebnis (Nr. 10 ./ Nr. 19)				
21	Finanzerträge	21	56, 57	Finanzerträge				
22	Finanzaufwendungen	22	77	Finanzaufwendungen				
23	Finanzergebnis (Nr. 21 bis Nr. 22)	23		Finanzergebnis (Nr. 21 bis Nr. 22)				
24	Ordentliches Ergebnis (Verwaltungsergebnis und Finanzergebnis Nr. 20 und Nr. 23)	24		Ordentliches Ergebnis (Verwaltungsergebnis und Finanzergebnis Nr. 20 und Nr. 23)				
25	Außerordentliche Erträge	25	59	Außerordentliche Erträge				
26	Außerordentliche Aufwendungen	26	79	Außerordentliche Aufwendungen				
27	Außerordentliches Ergebnis (Nr. 25 ./ Nr. 26)	27		Außerordentliches Ergebnis (Nr. 25 ./ Nr. 26)				

Abgleich verfügb. Mittel 2022

Teilergebnishaushalt Kostenträger 5230100 Denkmalschutz und -pflege

Gemeindevorstand der Gemeinde Glauburg

Nr.	Bezeichnung	Nr.	Konten	Bezeichnung	Ergebnis des Vorjahres 2021	Fortgeschriebener Ansatz des Haushaltsjahres 2022	Ergebnis des Haushaltsjahres 2022	Vergleich fortgeschr. Ansatz/ Ergebnis des Haushaltsjahres (Sp. 5 ./ Sp. 6)
28	Jahresergebnis vor internen Leistungsbeziehungen (ordentliches Ergebnis und außerordentliches Ergebnis Nr. 24 und Nr. 27)	28		Jahresergebnis vor internen Leistungsbeziehungen				
29	Erlöse der internen Leistungsbeziehungen	29		Erlöse der internen Leistungsbeziehungen				
30	Kosten der internen Leistungsbeziehungen	30		Kosten der internen Leistungsbeziehungen				
31	Ergebnis der internen Leistungsbeziehungen	31		Ergebnis der internen Leistungsbeziehungen				
32	Jahresergebnis nach internen Leistungsbeziehungen	32		Jahresergebnis nach internen Leistungsbeziehungen				

Abgleich verfügb. Mittel 2022

Teilergebnishaushalt Kostenträger 5330100 Wasserversorgung									
Gemeindevorstand der Gemeinde Glauburg									
Nr.	Bezeichnung	Nr.	Konten	Bezeichnung	Ergebnis des Vorjahres 2021	Fortgeschrieben der Ansatz des Haushaltsjahres 2022	Ergebnis des Haushaltsjahres 2022	Vergleich fortgeschr. Ansatz/ Ergebnis des Haushaltsjahres (Sp. 5 ./ Sp. 6)	
	Ordentliche Erträge			Ordentliche Erträge					
01	Privatrechtliche Leistungsentgelte	01	50	Privatrechtliche Leistungsentgelte					
02	Öffentlich-rechtliche Leistungsentgelte	02	51	Öffentlich-rechtliche Leistungsentgelte	-380.026,60	-374.040,00	-371.086,92	-2.953,08	
5110000	öffentlich rechtliche Benutzungsgebühren	5110000		öffentlich rechtliche Benutzungsgebühren	-477,77	-300,00	-43,36	-256,64	
5110081	Erlöse aus Wasserverkauf	5110081		Erlöse aus Wasserverkauf	-379.348,01	-373.740,00	-371.043,56	-2.696,44	
03	Kostensersatzleistungen und -erstattungen	03	548-549	Kostensersatzleistungen und -erstattungen	-15.289,36				
5482000	Kostenerstattungen von Gemeinden/GV	5482000		Kostenerstattungen von Gemeinden/GV	-12.054,04				
5488000	Kostenerstattungen von übrigen Bereichen	5488000		Kostenerstattungen von übrigen Bereichen	-3.235,32				
04	Bestandsveränderungen und aktivierte Eigenleistungen	04	52	Bestandsveränderungen und aktivierte Eigenleistungen					
05	Steuern und steuerähnliche Erträge einschl. Erträge aus gesetzlichen Umlagen	05	55	Steuern und steuerähnliche Erträge einschl. Erträge aus gesetzlichen Umlagen					
06	Erträge aus Transferleistungen	06	547	Erträge aus Transferleistungen					
07	Erträge aus Zuweisungen und Zuschüssen für lfd. Zwecke und allgemeine Umlagen	07	540-543	Erträge aus Zuweisungen und Zuschüssen für lfd. Zwecke und allgemeine Umlagen					
08	Erträge aus der Auflösung von Sonderposten aus Investitionszuweisungen,	08	546	Erträge aus der Auflösung von Sonderposten aus Investitionszuweisungen,		-96.140,00		-96.140,00	
5463000	Erträge Auflösung Sopo für den Gebührenaussgleich	5463000		Erträge Auflösung Sopo für den Gebührenaussgleich		-96.140,00		-96.140,00	
09	Sonstige ordentliche Erträge	09	53	Sonstige ordentliche Erträge					

Abgleich verfügb. Mittel 2022

Teilergebnishaushalt Kostenträger 5330100 Wasserversorgung									
Gemeindevorstand der Gemeinde Glauburg									
Nr.	Bezeichnung	Nr.	Konten	Bezeichnung	Ergebnis des Vorjahres 2021	Fortgeschrieben der Ansatz des Haushaltsjahres 2022	Ergebnis des Haushaltsjahres 2022	Vergleich fortgeschr. Ansatz/ Ergebnis des Haushaltsjahres (Sp. 5 ./ Sp. 6)	
10	Summe der ordentlichen Erträge (Nr. 1 bis 9) Ordentliche Aufwendungen	10		Summe der ordentlichen Erträge (Nr. 1 bis 9)	-395.315,96	-470.180,00	-371.086,92	-99.093,08	
11	Personalaufwendungen	11	62, 63, 640-643, 647-649, 65	Personalaufwendungen	1.516,29				
6201000	Entg. für geleist. Arbeitszeit (einschl. Zulagen)	6201000		Entg. für geleist. Arbeitszeit (einschl. Zulagen)	1.516,29				
12	Versorgungsaufwendungen	12	644-646	Versorgungsaufwendungen					
13	Aufwendungen für Sach- und Dienstleistungen	13	60, 61, 67-69	Aufwendungen für Sach- und Dienstleistungen	35.072,01	45.840,00	64.027,69	-18.187,69	
6055000	Treibstoffe	6055000		Treibstoffe	568,29	500,00	1.273,80	-773,80	
6061000	Materialaufw. für Gebäude u. Außenanlagen	6061000		Materialaufw. für Gebäude u. Außenanlagen	4,54				
6063000	Materialaufw. für Einrichtungen und Ausstattungen	6063000		Materialaufw. für Einrichtungen und Ausstattungen	940,74		303,40	-303,40	
6065000	Materialaufw. für Straßen, Wege und Plätze u.ä.	6065000		Materialaufw. für Straßen, Wege und Plätze u.ä.	1.243,58		2.644,75	-2.644,75	
6067000	Materialaufw. für Wasserleitungen	6067000		Materialaufw. für Wasserleitungen	11.742,73	25.000,00	14.002,43	10.997,57	
6070000	Aufw. für Berufskleidung, Arbeitsschutzmittel	6070000		Aufw. für Berufskleidung, Arbeitsschutzmittel	290,60	80,00		80,00	
6101000	Fremdleist. für Erzeugnisse u. and. Umsatzleist.	6101000		Fremdleist. für Erzeugnisse u. and. Umsatzleist.	5.707,05	5.500,00	15.006,03	-9.506,03	
6164000	Instandhaltung von Fahrzeugen	6164000		Instandhaltung von Fahrzeugen		500,00	46,00	454,00	
6165000	Instandh. v. Sachanl. Gemeindebr., Infrastr.verm.	6165000		Instandh. v. Sachanl. Gemeindebr., Infrastr.verm.	230,10		8.063,43	-8.063,43	
6169000	sonstige Fremdinstandhaltung	6169000		sonstige Fremdinstandhaltung	4.990,57	4.000,00	3.002,23	997,77	
6169100	Instandhaltung von Gerätschaften	6169100		Instandhaltung von Gerätschaften			66,92	-66,92	

Abgleich verfügb. Mittel 2022

Teilergebnishaushalt Kostenträger 5330100 Wasserversorgung

Gemeindevorstand der Gemeinde Glauburg

Nr.	Bezeichnung	Nr.	Konten	Bezeichnung	Ergebnis des Vorjahres 2021	Fortgeschrieben er Ansatz des Haushaltsjahres 2022	Ergebnis des Haushaltsjahres 2022	Vergleich fortgeschr. Ansatz/ Ergebnis des Haushaltsjahres (Sp. 5 ./ Sp. 6)
6171000	Aufwendungen für Fremdentorgung	6171000		Aufwendungen für Fremdentorgung	4.784,73		9.839,60	-9.839,60
6175000	Aufwand Rechenzentrum	6175000		Aufwand Rechenzentrum	2.227,83	3.800,00	1.931,40	1.868,60
6177000	Aufwand IT-Service	6177000		Aufwand IT-Service			696,29	-696,29
6730000	Gebühren	6730000		Gebühren			5.275,50	-5.275,50
6773000	Aufw. für betriebswirtsch. Beratungen u. ähnl.	6773000		Aufw. für betriebswirtsch. Beratungen u. ähnl.	3.159,93	2.500,00		2.500,00
6773010	RST für Aufw. für betriebswirtsch. Beratungen	6773010		RST für Aufw. für betriebswirtsch. Beratungen	340,07			
6820000	Porto und Versandkosten	6820000		Porto und Versandkosten	556,55	1.100,00		1.100,00
6832000	Telefonkosten	6832000		Telefonkosten	634,08	360,00	607,99	-247,99
6840000	amtliche Bekanntmachungen	6840000		amtliche Bekanntmachungen	26,66		38,40	-38,40
6880000	Aufw. für Fort- und Weiterbildung	6880000		Aufw. für Fort- und Weiterbildung		500,00	420,16	79,84
6901000	Kfz-Versicherungsbeiträge	6901000		Kfz-Versicherungsbeiträge	510,21		801,17	-801,17
6992000	Kurs- und Zahlungsdifferenzen	6992000		Kurs- und Zahlungsdifferenzen	-2.886,25			
6993000	übrige sonstige betriebliche Aufwendungen	6993000		übrige sonstige betriebliche Aufwendungen		2.000,00	8,19	1.991,81
14	Abschreibungen	14	66	Abschreibungen	7.442,71	23.630,00		23.630,00
6620000	Abschr. Gebäude u. -einr., SachAnlag., InfrStrktV	6620000		Abschr. Gebäude u. -einr., SachAnlag., InfrStrktV		3.820,00		3.820,00
6630000	Abschr. auf techn. Anlagen u. Maschinen	6630000		Abschr. auf techn. Anlagen u. Maschinen		3.750,00		3.750,00
6643000	Abschr. auf Fuhrpark	6643000		Abschr. auf Fuhrpark		3.860,00		3.860,00
6650000	Abschreibung geringwertige Wirtschaftsgüter (GWG)	6650000		Abschreibung geringwertige Wirtschaftsgüter (GWG)		12.200,00		12.200,00
6671000	Abschreibung auf Ford. Wg. Uneinbringlichkeit	6671000		Abschreibung auf Ford. Wg. Uneinbringlichkeit	559,07			

Abgleich verfügb. Mittel 2022

Teilergebnishaushalt Kostenträger 5330100 Wasserversorgung									
Gemeindevorstand der Gemeinde Glauburg									
Nr.	Bezeichnung	Nr.	Konten	Bezeichnung	Ergebnis des Vorjahres 2021	Fortgeschrieben er Ansatz des Haushaltsjahres 2022	Ergebnis des Haushaltsjahres 2022	Vergleich fortgeschr. Ansatz/ Ergebnis des Haushaltsjahres (Sp. 5 ./ Sp. 6)	
6671001	Abschreib. auf Ford. Wg. Uneinbringl. inkl. USt	6671001		Abschreib. auf Ford. Wg. Uneinbringl. inkl. USt	5.041,96				
6674000	Einzelwertberichtigung befristete NS 11.2	6674000		Einzelwertberichtigung befristete NS 11.2	1.841,68				
15	Aufwendungen für Zuweisungen und Zuschüsse sowie besondere Finanzaufwendungen	15	71	Aufwendungen für Zuweisungen und Zuschüsse sowie besondere Finanzaufwendungen	2.430,42	4.000,00			4.000,00
7127000	Zuschüsse für lfd. Zwecke an private Unternehmen	7127000		Zuschüsse für lfd. Zwecke an private Unternehmen	2.430,42	4.000,00			4.000,00
16	Steueraufwendungen einschl. Aufwendungen aus gesetzlichen Umlageverpflichtungen	16	73	Steueraufwendungen einschl. Aufwendungen aus gesetzlichen Umlageverpflichtungen					
17	Transferaufwendungen	17	72	Transferaufwendungen					
18	Sonstige ordentliche Aufwendungen	18	70, 74, 76	Sonstige ordentliche Aufwendungen	155,46		155,46		-155,46
19	Summe der ordentlichen Aufwendungen (Nr. 11 bis 18)	19		Summe der ordentlichen Aufwendungen (Nr. 11 bis 18)	46.616,89	73.470,00	64.183,15		9.286,85
20	Verwaltungsergebnis (Nr. 10 ./ Nr. 19)	20		Verwaltungsergebnis (Nr. 10 ./ Nr. 19)	-348.699,07	-396.710,00	-306.903,77		-89.806,23
21	Finanzerträge	21	56, 57	Finanzerträge					
22	Finanzaufwendungen	22	77	Finanzaufwendungen					
23	Finanzergebnis (Nr. 21 bis Nr. 22)	23		Finanzergebnis (Nr. 21 bis Nr. 22)					
24	Ordentliches Ergebnis (Verwaltungsergebnis und Finanzergebnis Nr. 20 und Nr. 23)	24		Ordentliches Ergebnis (Verwaltungsergebnis und Finanzergebnis Nr. 20 und Nr. 23)	-348.699,07	-396.710,00	-306.903,77		-89.806,23
25	Außerordentliche Erträge	25	59	Außerordentliche Erträge	-66,22				
5989000	sonstige periodenfremde Erträge	5989000		sonstige periodenfremde Erträge	-66,22				

Abgleich verfügb. Mittel 2022

Teilergebnishaushalt Kostenträger 5330100 Wasserversorgung

Gemeindevorstand der Gemeinde Glauburg

Nr.	Bezeichnung	Nr.	Konten	Bezeichnung	Ergebnis des Vorjahres 2021	Fortgeschrieben er Ansatz des Haushaltsjahres 2022	Ergebnis des Haushaltsjahres 2022	Vergleich fortgeschr. Ansatz/ Ergebnis des Haushaltsjahres (Sp. 5 ./ Sp. 6)
26	Außerordentliche Aufwendungen	26	79	Außerordentliche Aufwendungen	659,93			
7970000	periodenfremde Aufwendungen	7970000		periodenfremde Aufwendungen	659,93			
27	Außerordentliches Ergebnis (Nr. 25 ./ Nr. 26)	27		Außerordentliches Ergebnis (Nr. 25 ./ Nr. 26)	593,71			
28	Jahresergebnis vor internen Leistungsbeziehungen (ordentliches Ergebnis und außerordentliches Ergebnis Nr. 24 und Nr. 27)	28		Jahresergebnis vor internen Leistungsbeziehungen	-348.105,36	-396.710,00	-306.903,77	-89.806,23
29	Erlöse der internen Leistungsbeziehungen	29		Erlöse der internen Leistungsbeziehungen				
30	Kosten der internen Leistungsbeziehungen	30		Kosten der internen Leistungsbeziehungen	160.030,87	174.100,00		174.100,00
31	Ergebnis der internen Leistungsbeziehungen	31		Ergebnis der internen Leistungsbeziehungen	160.030,87	174.100,00		174.100,00
32	Jahresergebnis nach internen Leistungsbeziehungen	32		Jahresergebnis nach internen Leistungsbeziehungen	-188.074,49	-222.610,00	-306.903,77	84.293,77

Erläuterungen

Erläuterungen zu Sachkonto 6169000

Rohwasseruntersuchung + Jahresbeitrag OVAG zur Desinfektion der Trinkwasserleitung - Wasserversorgung allgemein

Erläuterungen zu Sachkonto 6175000

Mtl. Kosten Veranlagung Wasser (Ekom21)
neues Programm Wasserzählermanagement (1.077 € einmalig und 144 p. a. zzgl. 0,50 € pro Zähler)

Erläuterungen zu Sachkonto 7127000

Ausgleichszahlung an Landwirte (Wasserschutzgebiet Stockheim und Glauburg)

Abgleich verfügb. Mittel 2022

Teilergebnishaushalt Kostenträger 5330101 Wassergewinnung/bezug Stockheim (Pumpstation)

Gemeindevorstand der Gemeinde Glauburg

Nr.	Bezeichnung	Nr.	Konten	Bezeichnung	Ergebnis des Vorjahres 2021	Fortgeschrieben er Ansatz des Haushaltsjahres 2022	Ergebnis des Haushaltsjahres 2022	Vergleich fortgeschr. Ansatz/ Ergebnis des Haushaltsjahres (Sp. 5 ./ Sp. 6)
	Ordentliche Erträge			Ordentliche Erträge				
01	Privatrechtliche Leistungsentgelte	01	50	Privatrechtliche Leistungsentgelte				
02	Öffentlich-rechtliche Leistungsentgelte	02	51	Öffentlich-rechtliche Leistungsentgelte				
03	Kostensersatzleistungen und -erstattungen	03	548-549	Kostensersatzleistungen und -erstattungen				
04	Bestandsveränderungen und aktivierte Eigenleistungen	04	52	Bestandsveränderungen und aktivierte Eigenleistungen				
05	Steuern und steuerähnliche Erträge einschl. Erträge aus gesetzlichen Umlagen	05	55	Steuern und steuerähnliche Erträge einschl. Erträge aus gesetzlichen Umlagen				
06	Erträge aus Transferleistungen	06	547	Erträge aus Transferleistungen				
07	Erträge aus Zuweisungen und Zuschüssen für lfd. Zwecke und allgemeine Umlagen	07	540-543	Erträge aus Zuweisungen und Zuschüssen für lfd. Zwecke und allgemeine Umlagen				
08	Erträge aus der Auflösung von Sonderposten aus Investitionszuweisungen,	08	546	Erträge aus der Auflösung von Sonderposten aus Investitionszuweisungen,				
09	Sonstige ordentliche Erträge	09	53	Sonstige ordentliche Erträge				
10	Summe der ordentlichen Erträge (Nr. 1 bis 9) Ordentliche Aufwendungen	10		Summe der ordentlichen Erträge (Nr. 1 bis 9)				
11	Personalaufwendungen	11	62, 63, 640-643, 647-649, 65	Personalaufwendungen				
12	Versorgungsaufwendungen	12	644-646	Versorgungsaufwendungen				
13	Aufwendungen für Sach- und Dienstleistungen	13	60, 61, 67-69	Aufwendungen für Sach- und Dienstleistungen	53.985,12	19.000,00	14.028,98	4.971,02

Abgleich verfügb. Mittel 2022

Teilergebnishaushalt Kostenträger 5330101 Wassergewinnung/bezug Stockheim (Pumpstation)								
Gemeindevorstand der Gemeinde Glauburg								
Nr.	Bezeichnung	Nr.	Konten	Bezeichnung	Ergebnis des Vorjahres 2021	Fortgeschriebener Ansatz des Haushaltsjahres 2022	Ergebnis des Haushaltsjahres 2022	Vergleich fortgeschr. Ansatz/ Ergebnis des Haushaltsjahres (Sp. 5 ./ Sp. 6)
6051000	Strom	6051000		Strom	10.603,42	15.000,00	11.616,01	3.383,99
6067000	Materialaufw. für Wasserleitungen	6067000		Materialaufw. für Wasserleitungen			347,90	-347,90
6101000	Fremdleist. für Erzeugnisse u. and. Umsatzleist.	6101000		Fremdleist. für Erzeugnisse u. and. Umsatzleist.	1.581,45	4.000,00		4.000,00
6161000	Instandh. Gebäude, Außenanl. (Bauunterhaltung)	6161000		Instandh. Gebäude, Außenanl. (Bauunterhaltung)	20.800,06			
6165010	Instandh. v. Sachanl. Gemeindebr., - Stockheim	6165010		Instandh. v. Sachanl. Gemeindebr., - Stockheim	21.000,19		2.065,07	-2.065,07
14	Abschreibungen	14	66	Abschreibungen		520,00		520,00
6620000	Abschr. Gebäude u. -einr., SachAnlag., InfrStrktV	6620000		Abschr. Gebäude u. -einr., SachAnlag., InfrStrktV		520,00		520,00
15	Aufwendungen für Zuweisungen und Zuschüsse sowie besondere Finanzaufwendungen	15	71	Aufwendungen für Zuweisungen und Zuschüsse sowie besondere Finanzaufwendungen				
16	Steueraufwendungen einschl. Aufwendungen aus gesetzlichen Umlageverpflichtungen	16	73	Steueraufwendungen einschl. Aufwendungen aus gesetzlichen Umlageverpflichtungen				
17	Transferaufwendungen	17	72	Transferaufwendungen				
18	Sonstige ordentliche Aufwendungen	18	70, 74, 76	Sonstige ordentliche Aufwendungen				
19	Summe der ordentlichen Aufwendungen (Nr. 11 bis 18)	19		Summe der ordentlichen Aufwendungen (Nr. 11 bis 18)	53.985,12	19.520,00	14.028,98	5.491,02
20	Verwaltungsergebnis (Nr. 10 ./ Nr. 19)	20		Verwaltungsergebnis (Nr. 10 ./ Nr. 19)	53.985,12	19.520,00	14.028,98	5.491,02
21	Finanzerträge	21	56, 57	Finanzerträge				
22	Finanzaufwendungen	22	77	Finanzaufwendungen				
23	Finanzergebnis (Nr. 21 bis Nr. 22)	23		Finanzergebnis (Nr. 21 bis Nr. 22)				

Abgleich verfügb. Mittel 2022

Teilergebnishaushalt Kostenträger 5330101 Wassergewinnung/bezug Stockheim (Pumpstation)

Gemeindevorstand der Gemeinde Glauburg

Nr.	Bezeichnung	Nr.	Konten	Bezeichnung	Ergebnis des Vorjahres 2021	Fortgeschrieben er Ansatz des Haushaltsjahres 2022	Ergebnis des Haushaltsjahres 2022	Vergleich fortgeschr. Ansatz/ Ergebnis des Haushaltsjahres (Sp. 5 ./ Sp. 6)
24	Ordentliches Ergebnis (Verwaltungsergebnis und Finanzergebnis Nr. 20 und Nr. 23)	24		Ordentliches Ergebnis (Verwaltungsergebnis und Finanzergebnis Nr. 20 und Nr. 23)	53.985,12	19.520,00	14.028,98	5.491,02
25	Außerordentliche Erträge	25	59	Außerordentliche Erträge	-302,69			
5989000	sonstige periodenfremde Erträge	5989000		sonstige periodenfremde Erträge	-302,69			
26	Außerordentliche Aufwendungen	26	79	Außerordentliche Aufwendungen				
27	Außerordentliches Ergebnis (Nr. 25 ./ Nr. 26)	27		Außerordentliches Ergebnis (Nr. 25 ./ Nr. 26)	-302,69			
28	Jahresergebnis vor internen Leistungsbeziehungen (ordentliches Ergebnis und außerordentliches Ergebnis Nr. 24 und Nr. 27)	28		Jahresergebnis vor internen Leistungsbeziehungen	53.682,43	19.520,00	14.028,98	5.491,02
29	Erlöse der internen Leistungsbeziehungen	29		Erlöse der internen Leistungsbeziehungen				
30	Kosten der internen Leistungsbeziehungen	30		Kosten der internen Leistungsbeziehungen	3.920,00	6.190,00		6.190,00
31	Ergebnis der internen Leistungsbeziehungen	31		Ergebnis der internen Leistungsbeziehungen	3.920,00	6.190,00		6.190,00
32	Jahresergebnis nach internen Leistungsbeziehungen	32		Jahresergebnis nach internen Leistungsbeziehungen	57.602,43	25.710,00	14.028,98	11.681,02

Erläuterungen

Erläuterungen zu Sachkonto 6101000

Beratung Wasserschutzgebiet - Wassergewinnung Stockheim

Abgleich verfügb. Mittel 2022

Teilergebnishaushalt Kostenträger 5330102 Wassergewinnung/bezug Glauberg (Pumpstation)

Gemeindevorstand der Gemeinde Glauburg

Nr.	Bezeichnung	Nr.	Konten	Bezeichnung	Ergebnis des Vorjahres 2021	Fortgeschrieben er Ansatz des Haushaltsjahres 2022	Ergebnis des Haushaltsjahres 2022	Vergleich fortgeschr. Ansatz/ Ergebnis des Haushaltsjahres (Sp. 5 ./ Sp. 6)
	Ordentliche Erträge			Ordentliche Erträge				
01	Privatrechtliche Leistungsentgelte	01	50	Privatrechtliche Leistungsentgelte				
02	Öffentlich-rechtliche Leistungsentgelte	02	51	Öffentlich-rechtliche Leistungsentgelte				
03	Kostensatzleistungen und -erstattungen	03	548-549	Kostensatzleistungen und -erstattungen				
04	Bestandsveränderungen und aktivierte Eigenleistungen	04	52	Bestandsveränderungen und aktivierte Eigenleistungen				
05	Steuern und steuerähnliche Erträge einschl. Erträge aus gesetzlichen Umlagen	05	55	Steuern und steuerähnliche Erträge einschl. Erträge aus gesetzlichen Umlagen				
06	Erträge aus Transferleistungen	06	547	Erträge aus Transferleistungen				
07	Erträge aus Zuweisungen und Zuschüssen für lfd. Zwecke und allgemeine Umlagen	07	540-543	Erträge aus Zuweisungen und Zuschüssen für lfd. Zwecke und allgemeine Umlagen				
08	Erträge aus der Auflösung von Sonderposten aus Investitionszuweisungen,	08	546	Erträge aus der Auflösung von Sonderposten aus Investitionszuweisungen,				
09	Sonstige ordentliche Erträge	09	53	Sonstige ordentliche Erträge				
10	Summe der ordentlichen Erträge (Nr. 1 bis 9) Ordentliche Aufwendungen	10		Summe der ordentlichen Erträge (Nr. 1 bis 9)				
11	Personalaufwendungen	11	62, 63, 640-643, 647-649, 65	Personalaufwendungen				
12	Versorgungsaufwendungen	12	644-646	Versorgungsaufwendungen				
13	Aufwendungen für Sach- und Dienstleistungen	13	60, 61, 67-69	Aufwendungen für Sach- und Dienstleistungen	19.241,51	15.000,00	36.892,72	-21.892,72

Abgleich verfügb. Mittel 2022

Teilergebnishaushalt Kostenträger 5330102 Wassergewinnung/bezug Glauberg (Pumpstation)								
Gemeindevorstand der Gemeinde Glauberg								
Nr.	Bezeichnung	Nr.	Konten	Bezeichnung	Ergebnis des Vorjahres 2021	Fortgeschrieben er Ansatz des Haushaltsjahres 2022	Ergebnis des Haushaltsjahres 2022	Vergleich fortgeschr. Ansatz/ Ergebnis des Haushaltsjahres (Sp. 5 ./ Sp. 6)
6051000	Strom	6051000		Strom	6.686,27	10.000,00	3.529,41	6.470,59
6061020	Materialaufw. für Außenanlagen Glauberg	6061020		Materialaufw. für Außenanlagen Glauberg		1.000,00		1.000,00
6101000	Fremdleist. für Erzeugnisse u. and. Umsatzleist.	6101000		Fremdleist. für Erzeugnisse u. and. Umsatzleist.	3.572,85	4.000,00		4.000,00
6165020	Instandh. v. Sachanl. Gemeingeb. - Glauberg	6165020		Instandh. v. Sachanl. Gemeingeb., - Glauberg	8.982,39		33.363,31	-33.363,31
14	Abschreibungen	14	66	Abschreibungen				
15	Aufwendungen für Zuweisungen und Zuschüsse sowie besondere Finanzaufwendungen	15	71	Aufwendungen für Zuweisungen und Zuschüsse sowie besondere Finanzaufwendungen				
16	Steueraufwendungen einschl. Aufwendungen aus gesetzlichen Umlageverpflichtungen	16	73	Steueraufwendungen einschl. Aufwendungen aus gesetzlichen Umlageverpflichtungen				
17	Transferaufwendungen	17	72	Transferaufwendungen				
18	Sonstige ordentliche Aufwendungen	18	70, 74, 76	Sonstige ordentliche Aufwendungen				
19	Summe der ordentlichen Aufwendungen (Nr. 11 bis 18)	19		Summe der ordentlichen Aufwendungen (Nr. 11 bis 18)	19.241,51	15.000,00	36.892,72	-21.892,72
20	Verwaltungsergebnis (Nr. 10 ./ Nr. 19)	20		Verwaltungsergebnis (Nr. 10 ./ Nr. 19)	19.241,51	15.000,00	36.892,72	-21.892,72
21	Finanzerträge	21	56, 57	Finanzerträge				
22	Finanzaufwendungen	22	77	Finanzaufwendungen				
23	Finanzergebnis (Nr. 21 bis Nr. 22)	23		Finanzergebnis (Nr. 21 bis Nr. 22)				
24	Ordentliches Ergebnis (Verwaltungsergebnis und Finanzergebnis Nr. 20 und Nr. 23)	24		Ordentliches Ergebnis (Verwaltungsergebnis und Finanzergebnis Nr. 20 und Nr. 23)	19.241,51	15.000,00	36.892,72	-21.892,72
25	Außerordentliche Erträge	25	59	Außerordentliche Erträge	-179,70			

Abgleich verfügb. Mittel 2022

Teilergebnishaushalt Kostenträger 5330102 Wassergewinnung/bezug Glauberg (Pumpstation)

Gemeindevorstand der Gemeinde Glauburg

Nr.	Bezeichnung	Nr.	Konten	Bezeichnung	Ergebnis des Vorjahres 2021	Fortgeschrieben er Ansatz des Haushaltsjahres 2022	Ergebnis des Haushaltsjahres 2022	Vergleich fortgeschr. Ansatz/ Ergebnis des Haushaltsjahres (Sp. 5 ./ Sp. 6)
5989000	sonstige periodenfremde Erträge	5989000		sonstige periodenfremde Erträge	-179,70			
26	Außerordentliche Aufwendungen	26	79	Außerordentliche Aufwendungen	0,01			
7990100	Ausbuchung Kleinbeträge	7990100		Ausbuchung Kleinbeträge	0,01			
27	Außerordentliches Ergebnis (Nr. 25 ./ Nr. 26)	27		Außerordentliches Ergebnis (Nr. 25 ./ Nr. 26)	-179,69			
28	Jahresergebnis vor internen Leistungsbeziehungen (ordentliches Ergebnis und außerordentliches Ergebnis Nr. 24 und Nr. 27)	28		Jahresergebnis vor internen Leistungsbeziehungen	19.061,82	15.000,00	36.892,72	-21.892,72
29	Erlöse der internen Leistungsbeziehungen	29		Erlöse der internen Leistungsbeziehungen				
30	Kosten der internen Leistungsbeziehungen	30		Kosten der internen Leistungsbeziehungen	2.890,00	2.840,00		2.840,00
31	Ergebnis der internen Leistungsbeziehungen	31		Ergebnis der internen Leistungsbeziehungen	2.890,00	2.840,00		2.840,00
32	Jahresergebnis nach internen Leistungsbeziehungen	32		Jahresergebnis nach internen Leistungsbeziehungen	21.951,82	17.840,00	36.892,72	-19.052,72

Erläuterungen

Erläuterungen zu Sachkonto 6101000

Beratung Wasserschutzgebiet - Wassergewinnung Glauberg

Abgleich verfügb. Mittel 2022

Teilergebnishaushalt Kostenträger 5330111 Wasserspeicherung Stockheim (Hochbehälter)

Gemeindevorstand der Gemeinde Glauburg

Nr.	Bezeichnung	Nr.	Konten	Bezeichnung	Ergebnis des Vorjahres 2021	Fortgeschrieben er Ansatz des Haushaltsjahres 2022	Ergebnis des Haushaltsjahres 2022	Vergleich fortgeschr. Ansatz/ Ergebnis des Haushaltsjahres (Sp. 5 ./ Sp. 6)
	Ordentliche Erträge			Ordentliche Erträge				
01	Privatrechtliche Leistungsentgelte	01	50	Privatrechtliche Leistungsentgelte				
02	Öffentlich-rechtliche Leistungsentgelte	02	51	Öffentlich-rechtliche Leistungsentgelte				
03	Kostensersatzleistungen und -erstattungen	03	548-549	Kostensersatzleistungen und -erstattungen				
04	Bestandsveränderungen und aktivierte Eigenleistungen	04	52	Bestandsveränderungen und aktivierte Eigenleistungen				
05	Steuern und steuerähnliche Erträge einschl. Erträge aus gesetzlichen Umlagen	05	55	Steuern und steuerähnliche Erträge einschl. Erträge aus gesetzlichen Umlagen				
06	Erträge aus Transferleistungen	06	547	Erträge aus Transferleistungen				
07	Erträge aus Zuweisungen und Zuschüssen für lfd. Zwecke und allgemeine Umlagen	07	540-543	Erträge aus Zuweisungen und Zuschüssen für lfd. Zwecke und allgemeine Umlagen				
08	Erträge aus der Auflösung von Sonderposten aus Investitionszuweisungen,	08	546	Erträge aus der Auflösung von Sonderposten aus Investitionszuweisungen,				
09	Sonstige ordentliche Erträge	09	53	Sonstige ordentliche Erträge				
10	Summe der ordentlichen Erträge (Nr. 1 bis 9) Ordentliche Aufwendungen	10		Summe der ordentlichen Erträge (Nr. 1 bis 9)				
11	Personalaufwendungen	11	62, 63, 640-643, 647-649, 65	Personalaufwendungen				
12	Versorgungsaufwendungen	12	644-646	Versorgungsaufwendungen				
13	Aufwendungen für Sach- und Dienstleistungen	13	60, 61, 67-69	Aufwendungen für Sach- und Dienstleistungen	3.586,60	2.000,00		2.000,00

Abgleich verfügb. Mittel 2022

Teilergebnishaushalt Kostenträger 5330111 Wasserspeicherung Stockheim (Hochbehälter)

Gemeindevorstand der Gemeinde Glauburg

Nr.	Bezeichnung	Nr.	Konten	Bezeichnung	Ergebnis des Vorjahres 2021	Fortgeschrieben er Ansatz des Haushaltsjahres 2022	Ergebnis des Haushaltsjahres 2022	Vergleich fortgeschr. Ansatz/ Ergebnis des Haushaltsjahres (Sp. 5 ./ Sp. 6)
6161000	Instandh. Gebäude, Außenanl. (Bauunterhaltung)	6161000		Instandh. Gebäude, Außenanl. (Bauunterhaltung)	617,60	2.000,00		2.000,00
6173000	Fremdreinigung	6173000		Fremdreinigung	2.019,00			
6710100	Aufw. für Miete u. Service	6710100		Aufw. für Miete u. Service	950,00			
14	Abschreibungen	14	66	Abschreibungen		150,00		150,00
6620000	Abschr. Gebäude u. -einr., SachAnlag., InfrStrktV	6620000		Abschr. Gebäude u. -einr., SachAnlag., InfrStrktV		150,00		150,00
15	Aufwendungen für Zuweisungen und Zuschüsse sowie besondere Finanzaufwendungen	15	71	Aufwendungen für Zuweisungen und Zuschüsse sowie besondere Finanzaufwendungen				
16	Steueraufwendungen einschl. Aufwendungen aus gesetzlichen Umlageverpflichtungen	16	73	Steueraufwendungen einschl. Aufwendungen aus gesetzlichen Umlageverpflichtungen				
17	Transferaufwendungen	17	72	Transferaufwendungen				
18	Sonstige ordentliche Aufwendungen	18	70, 74, 76	Sonstige ordentliche Aufwendungen				
19	Summe der ordentlichen Aufwendungen (Nr. 11 bis 18)	19		Summe der ordentlichen Aufwendungen (Nr. 11 bis 18)	3.586,60	2.150,00		2.150,00
20	Verwaltungsergebnis (Nr. 10 ./ Nr. 19)	20		Verwaltungsergebnis (Nr. 10 ./ Nr. 19)	3.586,60	2.150,00		2.150,00
21	Finanzerträge	21	56, 57	Finanzerträge				
22	Finanzaufwendungen	22	77	Finanzaufwendungen				
23	Finanzergebnis (Nr. 21 bis Nr. 22)	23		Finanzergebnis (Nr. 21 bis Nr. 22)				
24	Ordentliches Ergebnis (Verwaltungsergebnis und Finanzergebnis Nr. 20 und Nr. 23)	24		Ordentliches Ergebnis (Verwaltungsergebnis und Finanzergebnis Nr. 20 und Nr. 23)	3.586,60	2.150,00		2.150,00
25	Außerordentliche Erträge	25	59	Außerordentliche Erträge				

Abgleich verfügb. Mittel 2022

Teilergebnishaushalt Kostenträger 5330111 Wasserspeicherung Stockheim (Hochbehälter)

Gemeindevorstand der Gemeinde Glauburg

Nr.	Bezeichnung	Nr.	Konten	Bezeichnung	Ergebnis des Vorjahres 2021	Fortgeschrieben er Ansatz des Haushaltsjahres 2022	Ergebnis des Haushaltsjahres 2022	Vergleich fortgeschr. Ansatz/ Ergebnis des Haushaltsjahres (Sp. 5 ./ Sp. 6)
26	Außerordentliche Aufwendungen	26	79	Außerordentliche Aufwendungen				
27	Außerordentliches Ergebnis (Nr. 25 ./ Nr. 26)	27		Außerordentliches Ergebnis (Nr. 25 ./ Nr. 26)				
28	Jahresergebnis vor internen Leistungsbeziehungen (ordentliches Ergebnis und außerordentliches Ergebnis Nr. 24 und Nr. 27)	28		Jahresergebnis vor internen Leistungsbeziehungen	3.586,60	2.150,00		2.150,00
29	Erlöse der internen Leistungsbeziehungen	29		Erlöse der internen Leistungsbeziehungen				
30	Kosten der internen Leistungsbeziehungen	30		Kosten der internen Leistungsbeziehungen	2.210,00	3.780,00		3.780,00
31	Ergebnis der internen Leistungsbeziehungen	31		Ergebnis der internen Leistungsbeziehungen	2.210,00	3.780,00		3.780,00
32	Jahresergebnis nach internen Leistungsbeziehungen	32		Jahresergebnis nach internen Leistungsbeziehungen	5.796,60	5.930,00		5.930,00

Erläuterungen

Erläuterungen zu Sachkonto 6161000

Zaunanlage Brunnen Stockheim

Erläuterungen zu Sachkonto 6161000

Zaunanlage und Entsandung Brunnen

Abgleich verfügb. Mittel 2022

Teilergebnishaushalt Kostenträger 5330112 Wasserspeicherung Glauberg (Hochbehälter)

Gemeindevorstand der Gemeinde Glauburg

Nr.	Bezeichnung	Nr.	Konten	Bezeichnung	Ergebnis des Vorjahres 2021	Fortgeschrieben er Ansatz des Haushaltsjahres 2022	Ergebnis des Haushaltsjahres 2022	Vergleich fortgeschr. Ansatz/ Ergebnis des Haushaltsjahres (Sp. 5 ./ Sp. 6)
	Ordentliche Erträge			Ordentliche Erträge				
01	Privatrechtliche Leistungsentgelte	01	50	Privatrechtliche Leistungsentgelte				
02	Öffentlich-rechtliche Leistungsentgelte	02	51	Öffentlich-rechtliche Leistungsentgelte				
03	Kostensersatzleistungen und -erstattungen	03	548-549	Kostensersatzleistungen und -erstattungen				
04	Bestandsveränderungen und aktivierte Eigenleistungen	04	52	Bestandsveränderungen und aktivierte Eigenleistungen				
05	Steuern und steuerähnliche Erträge einschl. Erträge aus gesetzlichen Umlagen	05	55	Steuern und steuerähnliche Erträge einschl. Erträge aus gesetzlichen Umlagen				
06	Erträge aus Transferleistungen	06	547	Erträge aus Transferleistungen				
07	Erträge aus Zuweisungen und Zuschüssen für lfd. Zwecke und allgemeine Umlagen	07	540-543	Erträge aus Zuweisungen und Zuschüssen für lfd. Zwecke und allgemeine Umlagen				
08	Erträge aus der Auflösung von Sonderposten aus Investitionszuweisungen,	08	546	Erträge aus der Auflösung von Sonderposten aus Investitionszuweisungen,				
09	Sonstige ordentliche Erträge	09	53	Sonstige ordentliche Erträge				
10	Summe der ordentlichen Erträge (Nr. 1 bis 9) Ordentliche Aufwendungen	10		Summe der ordentlichen Erträge (Nr. 1 bis 9)				
11	Personalaufwendungen	11	62, 63, 640-643, 647-649, 65	Personalaufwendungen				
12	Versorgungsaufwendungen	12	644-646	Versorgungsaufwendungen				
13	Aufwendungen für Sach- und Dienstleistungen	13	60, 61, 67-69	Aufwendungen für Sach- und Dienstleistungen	2.511,19	40.000,00	4.196,07	35.803,93

Abgleich verfügb. Mittel 2022

Teilergebnishaushalt Kostenträger 5330112 Wasserspeicherung Glauberg (Hochbehälter)

Gemeindevorstand der Gemeinde Glauburg

Nr.	Bezeichnung	Nr.	Konten	Bezeichnung	Ergebnis des Vorjahres 2021	Fortgeschrieben er Ansatz des Haushaltsjahres 2022	Ergebnis des Haushaltsjahres 2022	Vergleich fortgeschr. Ansatz/ Ergebnis des Haushaltsjahres (Sp. 5 ./ Sp. 6)
6051000	Strom	6051000		Strom	62,19		801,66	-801,66
6161000	Instandh. Gebäude, Außenanl. (Bauunterhaltung)	6161000		Instandh. Gebäude, Außenanl. (Bauunterhaltung)		5.000,00	1.215,41	3.784,59
6165000	Instandh. v. Sachanl. Gemeindebr., Infrastr.verm.	6165000		Instandh. v. Sachanl. Gemeindebr., Infrastr.verm.		10.000,00		10.000,00
6165020	Instandh. v. Sachanl. Gemeindebr., - Glauberg	6165020		Instandh. v. Sachanl. Gemeindebr., - Glauberg		25.000,00		25.000,00
6173000	Fremdreinigung	6173000		Fremdreinigung	2.449,00		2.179,00	-2.179,00
14	Abschreibungen	14	66	Abschreibungen				
15	Aufwendungen für Zuweisungen und Zuschüsse sowie besondere Finanzaufwendungen	15	71	Aufwendungen für Zuweisungen und Zuschüsse sowie besondere Finanzaufwendungen				
16	Steueraufwendungen einschl. Aufwendungen aus gesetzlichen Umlageverpflichtungen	16	73	Steueraufwendungen einschl. Aufwendungen aus gesetzlichen Umlageverpflichtungen				
17	Transferaufwendungen	17	72	Transferaufwendungen				
18	Sonstige ordentliche Aufwendungen	18	70, 74, 76	Sonstige ordentliche Aufwendungen				
19	Summe der ordentlichen Aufwendungen (Nr. 11 bis 18)	19		Summe der ordentlichen Aufwendungen (Nr. 11 bis 18)	2.511,19	40.000,00	4.196,07	35.803,93
20	Verwaltungsergebnis (Nr. 10 ./ Nr. 19)	20		Verwaltungsergebnis (Nr. 10 ./ Nr. 19)	2.511,19	40.000,00	4.196,07	35.803,93
21	Finanzerträge	21	56, 57	Finanzerträge				
22	Finanzaufwendungen	22	77	Finanzaufwendungen				
23	Finanzergebnis (Nr. 21 bis Nr. 22)	23		Finanzergebnis (Nr. 21 bis Nr. 22)				
24	Ordentliches Ergebnis (Verwaltungsergebnis und Finanzergebnis Nr. 20 und Nr. 23)	24		Ordentliches Ergebnis (Verwaltungsergebnis und Finanzergebnis Nr. 20 und Nr. 23)	2.511,19	40.000,00	4.196,07	35.803,93

Abgleich verfügb. Mittel 2022

Teilergebnishaushalt Kostenträger 5330112 Wasserspeicherung Glauberg (Hochbehälter)

Gemeindevorstand der Gemeinde Glauburg

Nr.	Bezeichnung	Nr.	Konten	Bezeichnung	Ergebnis des Vorjahres 2021	Fortgeschrieben er Ansatz des Haushaltsjahres 2022	Ergebnis des Haushaltsjahres 2022	Vergleich fortgeschr. Ansatz/ Ergebnis des Haushaltsjahres (Sp. 5 ./ Sp. 6)
25	Außerordentliche Erträge	25	59	Außerordentliche Erträge				
26	Außerordentliche Aufwendungen	26	79	Außerordentliche Aufwendungen				
27	Außerordentliches Ergebnis (Nr. 25 ./ Nr. 26)	27		Außerordentliches Ergebnis (Nr. 25 ./ Nr. 26)				
28	Jahresergebnis vor internen Leistungsbeziehungen (ordentliches Ergebnis und außerordentliches Ergebnis Nr. 24 und Nr. 27)	28		Jahresergebnis vor internen Leistungsbeziehungen	2.511,19	40.000,00	4.196,07	35.803,93
29	Erlöse der internen Leistungsbeziehungen	29		Erlöse der internen Leistungsbeziehungen				
30	Kosten der internen Leistungsbeziehungen	30		Kosten der internen Leistungsbeziehungen	2.920,00	4.290,00		4.290,00
31	Ergebnis der internen Leistungsbeziehungen	31		Ergebnis der internen Leistungsbeziehungen	2.920,00	4.290,00		4.290,00
32	Jahresergebnis nach internen Leistungsbeziehungen	32		Jahresergebnis nach internen Leistungsbeziehungen	5.431,19	44.290,00	4.196,07	40.093,93

Erläuterungen

Erläuterungen zu Sachkonto 6101000

Brunnenuntersuchung Glauberg

Erläuterungen zu Sachkonto 6161000

Befahrung Brunnen

Erläuterungen zu Sachkonto 6165020

Zaun Brunnen Glauberg

Abgleich verfügb. Mittel 2022

Teilergebnishaushalt Kostenträger 5330211 Wasserverteilung Stockheim (Leitungsnetz)

Gemeindevorstand der Gemeinde Glauburg

Nr.	Bezeichnung	Nr.	Konten	Bezeichnung	Ergebnis des Vorjahres 2021	Fortgeschrieben er Ansatz des Haushaltsjahres 2022	Ergebnis des Haushaltsjahres 2022	Vergleich fortgeschr. Ansatz/ Ergebnis des Haushaltsjahres (Sp. 5 ./ Sp. 6)
	Ordentliche Erträge			Ordentliche Erträge				
01	Privatrechtliche Leistungsentgelte	01	50	Privatrechtliche Leistungsentgelte				
02	Öffentlich-rechtliche Leistungsentgelte	02	51	Öffentlich-rechtliche Leistungsentgelte				
03	Kostensatzleistungen und -erstattungen	03	548-549	Kostensatzleistungen und -erstattungen	-9.647,83		-11.644,17	11.644,17
5488000	Kostenerstattungen von übrigen Bereichen	5488000		Kostenerstattungen von übrigen Bereichen	-9.647,83		-11.644,17	11.644,17
04	Bestandsveränderungen und aktivierte Eigenleistungen	04	52	Bestandsveränderungen und aktivierte Eigenleistungen				
05	Steuern und steuerähnliche Erträge einschl. Erträge aus gesetzlichen Umlagen	05	55	Steuern und steuerähnliche Erträge einschl. Erträge aus gesetzlichen Umlagen				
06	Erträge aus Transferleistungen	06	547	Erträge aus Transferleistungen				
07	Erträge aus Zuweisungen und Zuschüssen für lfd. Zwecke und allgemeine Umlagen	07	540-543	Erträge aus Zuweisungen und Zuschüssen für lfd. Zwecke und allgemeine Umlagen				
08	Erträge aus der Auflösung von Sonderposten aus Investitionszuweisungen,	08	546	Erträge aus der Auflösung von Sonderposten aus Investitionszuweisungen,		-10.040,00		-10.040,00
5461000	Erträge Auflös SOPO Invest nicht öffentl Bereich	5461000		Erträge Auflös SOPO Invest nicht öffentl Bereich		-2.720,00		-2.720,00
5462000	Erträge Auflösung von SOPO Investitionsbeiträgen	5462000		Erträge Auflösung von SOPO Investitionsbeiträgen		-6.810,00		-6.810,00
5469000	Erträge Auflösung von sonst SOPO aus Investitionen	5469000		Erträge Auflösung von sonst SOPO aus Investitionen		-510,00		-510,00
09	Sonstige ordentliche Erträge	09	53	Sonstige ordentliche Erträge				

Abgleich verfügb. Mittel 2022

Teilergebnishaushalt Kostenträger 5330211 Wasserverteilung Stockheim (Leitungsnetz)								
Gemeindevorstand der Gemeinde Glauburg								
Nr.	Bezeichnung	Nr.	Konten	Bezeichnung	Ergebnis des Vorjahres 2021	Fortgeschriebener Ansatz des Haushaltsjahres 2022	Ergebnis des Haushaltsjahres 2022	Vergleich fortgeschr. Ansatz/ Ergebnis des Haushaltsjahres (Sp. 5 ./ Sp. 6)
10	Summe der ordentlichen Erträge (Nr. 1 bis 9) Ordentliche Aufwendungen	10		Summe der ordentlichen Erträge (Nr. 1 bis 9)	-9.647,83	-10.040,00	-11.644,17	1.604,17
11	Personalaufwendungen	11	62, 63, 640-643, 647-649, 65	Personalaufwendungen				
12	Versorgungsaufwendungen	12	644-646	Versorgungsaufwendungen				
13	Aufwendungen für Sach- und Dienstleistungen	13	60, 61, 67-69	Aufwendungen für Sach- und Dienstleistungen	32.321,37	29.500,00	21.465,30	8.034,70
6062000	Materialaufw. für techn. Anlagen in Betriebsbauten	6062000		Materialaufw. für techn. Anlagen in Betriebsbauten		1.000,00		1.000,00
6067000	Materialaufw. für Wasserleitungen	6067000		Materialaufw. für Wasserleitungen		3.000,00		3.000,00
6101000	Fremdleist. für Erzeugnisse u. and. Umsatzleist.	6101000		Fremdleist. für Erzeugnisse u. and. Umsatzleist.		500,00		500,00
6165000	Instandh. v. Sachanl. Gemeindebr., Infrastr.verm.	6165000		Instandh. v. Sachanl. Gemeindebr., Infrastr.verm.	2.689,51	25.000,00		25.000,00
6165010	Instandh. v. Sachanl. Gemeindebr., - Stockheim	6165010		Instandh. v. Sachanl. Gemeindebr., - Stockheim	29.322,57		21.465,30	-21.465,30
6171000	Aufwendungen für Fremdentorgung	6171000		Aufwendungen für Fremdentorgung	309,29			
14	Abschreibungen	14	66	Abschreibungen		38.180,00		38.180,00
6620000	Abschr. Gebäude u. -einr., SachAnlag., InfrStrktV	6620000		Abschr. Gebäude u. -einr., SachAnlag., InfrStrktV		38.180,00		38.180,00
15	Aufwendungen für Zuweisungen und Zuschüsse sowie besondere Finanzaufwendungen	15	71	Aufwendungen für Zuweisungen und Zuschüsse sowie besondere Finanzaufwendungen				
16	Steueraufwendungen einschl. Aufwendungen aus gesetzlichen Umlageverpflichtungen	16	73	Steueraufwendungen einschl. Aufwendungen aus gesetzlichen Umlageverpflichtungen				

Abgleich verfügb. Mittel 2022

Teilergebnishaushalt Kostenträger 5330211 Wasserverteilung Stockheim (Leitungsnetz)									
Gemeindevorstand der Gemeinde Glauburg									
Nr.	Bezeichnung	Nr.	Konten	Bezeichnung	Ergebnis des Vorjahres 2021	Fortgeschrieben der Ansatz des Haushaltsjahres 2022	Ergebnis des Haushaltsjahres 2022	Vergleich fortgeschr. Ansatz/ Ergebnis des Haushaltsjahres (Sp. 5 ./ Sp. 6)	
17	Transferaufwendungen	17	72	Transferaufwendungen					
18	Sonstige ordentliche Aufwendungen	18	70, 74, 76	Sonstige ordentliche Aufwendungen					
19	Summe der ordentlichen Aufwendungen (Nr. 11 bis 18)	19		Summe der ordentlichen Aufwendungen (Nr. 11 bis 18)	32.321,37	67.680,00	21.465,30	46.214,70	
20	Verwaltungsergebnis (Nr. 10 ./ Nr. 19)	20		Verwaltungsergebnis (Nr. 10 ./ Nr. 19)	22.673,54	57.640,00	9.821,13	47.818,87	
21	Finanzerträge	21	56, 57	Finanzerträge					
22	Finanzaufwendungen	22	77	Finanzaufwendungen					
23	Finanzergebnis (Nr. 21 bis Nr. 22)	23		Finanzergebnis (Nr. 21 bis Nr. 22)					
24	Ordentliches Ergebnis (Verwaltungsergebnis und Finanzergebnis Nr. 20 und Nr. 23)	24		Ordentliches Ergebnis (Verwaltungsergebnis und Finanzergebnis Nr. 20 und Nr. 23)	22.673,54	57.640,00	9.821,13	47.818,87	
25	Außerordentliche Erträge	25	59	Außerordentliche Erträge					
26	Außerordentliche Aufwendungen	26	79	Außerordentliche Aufwendungen	0,60		1,04	-1,04	
7990100	Ausbuchung Kleinbeträge	7990100		Ausbuchung Kleinbeträge	0,60		1,04	-1,04	
27	Außerordentliches Ergebnis (Nr. 25 ./ Nr. 26)	27		Außerordentliches Ergebnis (Nr. 25 ./ Nr. 26)	0,60		1,04	-1,04	
28	Jahresergebnis vor internen Leistungsbeziehungen (ordentliches Ergebnis und außerordentliches Ergebnis Nr. 24 und Nr. 27)	28		Jahresergebnis vor internen Leistungsbeziehungen	22.674,14	57.640,00	9.822,17	47.817,83	
29	Erlöse der internen Leistungsbeziehungen	29		Erlöse der internen Leistungsbeziehungen					
30	Kosten der internen Leistungsbeziehungen	30		Kosten der internen Leistungsbeziehungen	5.230,00	13.060,00		13.060,00	

Abgleich verfügb. Mittel 2022

Teilergebnishaushalt Kostenträger 5330211 Wasserverteilung Stockheim (Leitungsnetz)

Gemeindevorstand der Gemeinde Glauburg

Nr.	Bezeichnung	Nr.	Konten	Bezeichnung	Ergebnis des Vorjahres 2021	Fortgeschrieben er Ansatz des Haushaltsjahres 2022	Ergebnis des Haushaltsjahres 2022	Vergleich fortgeschr. Ansatz/ Ergebnis des Haushaltsjahres (Sp. 5 ./ Sp. 6)
31	Ergebnis der Internen Leistungsbeziehungen	31		Ergebnis der Internen Leistungsbeziehungen	5.230,00	13.060,00		13.060,00
32	Jahresergebnis nach internen Leistungsbeziehungen	32		Jahresergebnis nach internen Leistungsbeziehungen	27.904,14	70.700,00	9.822,17	60.877,83

Erläuterungen

Erläuterungen zu Sachkonto 6101000

Einmessung von Leckgeräuschen - Wasserversorgung Stockheim

Erläuterungen zu Sachkonto 6165000

Rohrbrüche / Wasserleitungsschächte - Wasserversorgung Stockheim

Abgleich verfügb. Mittel 2022

Teilergebnishaushalt Kostenträger 5330212 Wasserverteilung Glauberg (Leitungsnetz)

Gemeindevorstand der Gemeinde Glauburg

Nr.	Bezeichnung	Nr.	Konten	Bezeichnung	Ergebnis des Vorjahres 2021	Fortgeschrieben er Ansatz des Haushaltsjahres 2022	Ergebnis des Haushaltsjahres 2022	Vergleich fortgeschr. Ansatz/ Ergebnis des Haushaltsjahres (Sp. 5 ./ Sp. 6)
	Ordentliche Erträge			Ordentliche Erträge				
01	Privatrechtliche Leistungsentgelte	01	50	Privatrechtliche Leistungsentgelte				
02	Öffentlich-rechtliche Leistungsentgelte	02	51	Öffentlich-rechtliche Leistungsentgelte				
03	Kostensatzleistungen und -erstattungen	03	548-549	Kostensatzleistungen und -erstattungen	-8.790,08		-5.965,83	5.965,83
5488000	Kostenerstattungen von übrigen Bereichen	5488000		Kostenerstattungen von übrigen Bereichen	-8.790,08		-5.965,83	5.965,83
04	Bestandsveränderungen und aktivierte Eigenleistungen	04	52	Bestandsveränderungen und aktivierte Eigenleistungen				
05	Steuern und steuerähnliche Erträge einschl. Erträge aus gesetzlichen Umlagen	05	55	Steuern und steuerähnliche Erträge einschl. Erträge aus gesetzlichen Umlagen				
06	Erträge aus Transferleistungen	06	547	Erträge aus Transferleistungen				
07	Erträge aus Zuweisungen und Zuschüssen für lfd. Zwecke und allgemeine Umlagen	07	540-543	Erträge aus Zuweisungen und Zuschüssen für lfd. Zwecke und allgemeine Umlagen				
08	Erträge aus der Auflösung von Sonderposten aus Investitionszuweisungen,	08	546	Erträge aus der Auflösung von Sonderposten aus Investitionszuweisungen,		-17.100,00		-17.100,00
5460100	Erträge Auflös SOPO Invest vom öffentl Bereich	5460100		Erträge Auflös SOPO Invest vom öffentl Bereich		-3.990,00		-3.990,00
5461000	Erträge Auflös SOPO Invest nicht öffentl Bereich	5461000		Erträge Auflös SOPO Invest nicht öffentl Bereich		-5.300,00		-5.300,00
5462000	Erträge Auflösung von SOPO Investitionsbeiträgen	5462000		Erträge Auflösung von SOPO Investitionsbeiträgen		-1.140,00		-1.140,00

Abgleich verfügb. Mittel 2022

Teilergebnishaushalt Kostenträger 5330212 Wasserverteilung Glauberg (Leitungsnetz)

Gemeindevorstand der Gemeinde Glauburg

Nr.	Bezeichnung	Nr.	Konten	Bezeichnung	Ergebnis des Vorjahres 2021	Fortgeschrieben er Ansatz des Haushaltsjahres 2022	Ergebnis des Haushaltsjahres 2022	Vergleich fortgeschr. Ansatz/ Ergebnis des Haushaltsjahres (Sp. 5 ./ Sp. 6)
5469000	Erträge Auflösung von sonst SOPO aus Investitionen	5469000		Erträge Auflösung von sonst SOPO aus Investitionen		-6.670,00		-6.670,00
09	Sonstige ordentliche Erträge	09	53	Sonstige ordentliche Erträge				
10	Summe der ordentlichen Erträge (Nr. 1 bis 9) Ordentliche Aufwendungen	10		Summe der ordentlichen Erträge (Nr. 1 bis 9)	-8.790,08	-17.100,00	-5.965,83	-11.134,17
11	Personalaufwendungen	11	62, 63, 640-643, 647-649, 65	Personalaufwendungen				
12	Versorgungsaufwendungen	12	644-646	Versorgungsaufwendungen				
13	Aufwendungen für Sach- und Dienstleistungen	13	60, 61, 67-69	Aufwendungen für Sach- und Dienstleistungen	26.563,53	39.000,00	17.784,90	21.215,10
6051000	Strom	6051000		Strom	46,18	1.000,00		1.000,00
6065000	Materialaufw. für Straßen, Wege und Plätze u.ä.	6065000		Materialaufw. für Straßen, Wege und Plätze u.ä.			16,39	-16,39
6067000	Materialaufw. für Wasserleitungen	6067000		Materialaufw. für Wasserleitungen		12.000,00		12.000,00
6101000	Fremdleist. für Erzeugnisse u. and. Umsatzleist.	6101000		Fremdleist. für Erzeugnisse u. and. Umsatzleist.		1.000,00		1.000,00
6120000	Entwickl., Versuchs- und Konstr.Arbeit durch 3.	6120000		Entwickl., Versuchs- und Konstr.Arbeit durch 3.	1.176,00		1.176,00	-1.176,00
6165000	Instandh. v. Sachanl. Gemeindebr., Infrastr.verm.	6165000		Instandh. v. Sachanl. Gemeindebr., Infrastr.verm.		25.000,00		25.000,00
6165020	Instandh. v. Sachanl. Gemeindebr., - Glauberg	6165020		Instandh. v. Sachanl. Gemeindebr., - Glauberg	25.168,07		16.592,51	-16.592,51
6171000	Aufwendungen für Fremdensorgung	6171000		Aufwendungen für Fremdensorgung	173,28			
14	Abschreibungen	14	66	Abschreibungen	4.246,07	24.800,00		24.800,00
6620000	Abschr. Gebäude u. -einr., SachAnlag., InfrStrktV	6620000		Abschr. Gebäude u. -einr., SachAnlag., InfrStrktV		24.800,00		24.800,00

Abgleich verfügb. Mittel 2022

Teilergebnishaushalt Kostenträger 5330212 Wasserverteilung Glauberg (Leitungsnetz)

Gemeindevorstand der Gemeinde Glauburg

Nr.	Bezeichnung	Nr.	Konten	Bezeichnung	Ergebnis des Vorjahres 2021	Fortgeschrieben er Ansatz des Haushaltsjahres 2022	Ergebnis des Haushaltsjahres 2022	Vergleich fortgeschr. Ansatz/ Ergebnis des Haushaltsjahres (Sp. 5 ./ Sp. 6)
6671001	Abschreib. auf Ford. Wg. Uneinbringl. inkl. USt	6671001		Abschreib. auf Ford. Wg. Uneinbringl. inkl. USt	4.246,07			
15	Aufwendungen für Zuweisungen und Zuschüsse sowie besondere Finanzaufwendungen	15	71	Aufwendungen für Zuweisungen und Zuschüsse sowie besondere Finanzaufwendungen				
16	Steueraufwendungen einschl. Aufwendungen aus gesetzlichen Umlageverpflichtungen	16	73	Steueraufwendungen einschl. Aufwendungen aus gesetzlichen Umlageverpflichtungen				
17	Transferaufwendungen	17	72	Transferaufwendungen				
18	Sonstige ordentliche Aufwendungen	18	70, 74, 76	Sonstige ordentliche Aufwendungen				
19	Summe der ordentlichen Aufwendungen (Nr. 11 bis 18)	19		Summe der ordentlichen Aufwendungen (Nr. 11 bis 18)	30.809,60	63.800,00	17.784,90	46.015,10
20	Verwaltungsergebnis (Nr. 10 ./ Nr. 19)	20		Verwaltungsergebnis (Nr. 10 ./ Nr. 19)	22.019,52	46.700,00	11.819,07	34.880,93
21	Finanzerträge	21	56, 57	Finanzerträge				
22	Finanzaufwendungen	22	77	Finanzaufwendungen				
23	Finanzergebnis (Nr. 21 bis Nr. 22)	23		Finanzergebnis (Nr. 21 bis Nr. 22)				
24	Ordentliches Ergebnis (Verwaltungsergebnis und Finanzergebnis Nr. 20 und Nr. 23)	24		Ordentliches Ergebnis (Verwaltungsergebnis und Finanzergebnis Nr. 20 und Nr. 23)	22.019,52	46.700,00	11.819,07	34.880,93
25	Außerordentliche Erträge	25	59	Außerordentliche Erträge				
26	Außerordentliche Aufwendungen	26	79	Außerordentliche Aufwendungen				
27	Außerordentliches Ergebnis (Nr. 25 ./ Nr. 26)	27		Außerordentliches Ergebnis (Nr. 25 ./ Nr. 26)				

Abgleich verfügb. Mittel 2022

Teilergebnishaushalt Kostenträger 5330212 Wasserverteilung Glauberg (Leitungsnetz)

Gemeindevorstand der Gemeinde Glauburg

Nr.	Bezeichnung	Nr.	Konten	Bezeichnung	Ergebnis des Vorjahres 2021	Fortgeschrieben er Ansatz des Haushaltsjahres 2022	Ergebnis des Haushaltsjahres 2022	Vergleich fortgeschr. Ansatz/ Ergebnis des Haushaltsjahres (Sp. 5 ./ Sp. 6)
28	Jahresergebnis vor internen Leistungsbeziehungen (ordentliches Ergebnis und außerordentliches Ergebnis Nr. 24 und Nr. 27)	28		Jahresergebnis vor internen Leistungsbeziehungen	22.019,52	46.700,00	11.819,07	34.880,93
29	Erlöse der internen Leistungsbeziehungen	29		Erlöse der internen Leistungsbeziehungen				
30	Kosten der internen Leistungsbeziehungen	30		Kosten der internen Leistungsbeziehungen	8.150,00	11.440,00		11.440,00
31	Ergebnis der internen Leistungsbeziehungen	31		Ergebnis der internen Leistungsbeziehungen	8.150,00	11.440,00		11.440,00
32	Jahresergebnis nach internen Leistungsbeziehungen	32		Jahresergebnis nach internen Leistungsbeziehungen	30.169,52	58.140,00	11.819,07	46.320,93

Erläuterungen

Erläuterungen zu Sachkonto 6067000

inkl. Pumpen für beide Brunnen

Erläuterungen zu Sachkonto 6101000

Einmessung von Leckgeräuschen - Wasserversorgung Glauberg

Erläuterungen zu Sachkonto 6165000

Rohrbrüche / Wasserleitungsschächte - Wasserversorgung Glauberg

Abgleich verfügb. Mittel 2022

Teilergebnishaushalt Kostenträger 5370101 Abfallwirtschaft								
Gemeindevorstand der Gemeinde Glauburg								
Nr.	Bezeichnung	Nr.	Konten	Bezeichnung	Ergebnis des Vorjahres 2021	Fortgeschrieben er Ansatz des Haushaltsjahres 2022	Ergebnis des Haushaltsjahres 2022	Vergleich fortgeschr. Ansatz/ Ergebnis des Haushaltsjahres (Sp. 5 ./ Sp. 6)
	Ordentliche Erträge			Ordentliche Erträge				
01	Privatrechtliche Leistungsentgelte	01	50	Privatrechtliche Leistungsentgelte	-3.482,75	-3.000,00	-1.680,00	-1.320,00
5090000	sonstige Umsatzerlöse	5090000		sonstige Umsatzerlöse	-3.482,75	-3.000,00	-1.680,00	-1.320,00
02	Öffentlich-rechtliche Leistungsentgelte	02	51	Öffentlich-rechtliche Leistungsentgelte	-228.769,07	-192.300,00	-223.642,40	31.342,40
5101000	öffentlich rechtliche Verwaltungsgebühren	5101000		öffentlich rechtliche Verwaltungsgebühren	-1.747,20	-1.100,00	-1.100,00	
5110000	öffentlich rechtliche Benutzungsgebühren	5110000		öffentlich rechtliche Benutzungsgebühren	-220.735,37	-186.000,00	-218.027,40	32.027,40
5110040	öffentlich rechtliche Benutzungsgebühren -Sperrgut	5110040		öffentlich rechtliche Benutzungsgebühren -Sperrgut	-6.286,50	-5.200,00	-4.515,00	-685,00
03	Kostensatzleistungen und -erstattungen	03	548-549	Kostensatzleistungen und -erstattungen	-7.906,34	-9.500,00	-8.523,39	-976,61
5484010	Kostenerstatt. öffentl. Bereich - DSD-Stellplätze-	5484010		Kostenerstatt. öffentl. Bereich - DSD-Stellplätze-	-5.130,24	-5.100,00	-5.120,20	20,20
5487000	Kostenerstattungen von priv Unternehmen	5487000		Kostenerstattungen von priv Unternehmen		-1.600,00	-1.200,00	-400,00
5488000	Kostenerstattungen von übrigen Bereichen	5488000		Kostenerstattungen von übrigen Bereichen	-2.776,10	-2.800,00	-2.203,19	-596,81
04	Bestandsveränderungen und aktivierte Eigenleistungen	04	52	Bestandsveränderungen und aktivierte Eigenleistungen				
05	Steuern und steuerähnliche Erträge einschl. Erträge aus gesetzlichen Umlagen	05	55	Steuern und steuerähnliche Erträge einschl. Erträge aus gesetzlichen Umlagen				
06	Erträge aus Transferleistungen	06	547	Erträge aus Transferleistungen				
07	Erträge aus Zuweisungen und Zuschüssen für lfd. Zwecke und allgemeine Umlagen	07	540-543	Erträge aus Zuweisungen und Zuschüssen für lfd. Zwecke und allgemeine Umlagen				

Abgleich verfügb. Mittel 2022

Teilergebnishaushalt Kostenträger 5370101 Abfallwirtschaft								
Gemeindevorstand der Gemeinde Glauburg								
Nr.	Bezeichnung	Nr.	Konten	Bezeichnung	Ergebnis des Vorjahres 2021	Fortgeschrieben er Ansatz des Haushaltsjahres 2022	Ergebnis des Haushaltsjahres 2022	Vergleich fortgeschr. Ansatz/ Ergebnis des Haushaltsjahres (Sp. 5 ./ Sp. 6)
08	Erträge aus der Auflösung von Sonderposten aus Investitionszuweisungen,	08	546	Erträge aus der Auflösung von Sonderposten aus Investitionszuweisungen,	-31.263,43	-33.290,00		-33.290,00
5463000	Erträge Auflösung Sopo für den Gebührenaussgleich	5463000		Erträge Auflösung Sopo für den Gebührenaussgleich	-31.263,43	-33.290,00		-33.290,00
09	Sonstige ordentliche Erträge	09	53	Sonstige ordentliche Erträge				
10	Summe der ordentlichen Erträge (Nr. 1 bis 9) Ordentliche Aufwendungen	10		Summe der ordentlichen Erträge (Nr. 1 bis 9)	-271.421,59	-238.090,00	-233.845,79	-4.244,21
11	Personalaufwendungen	11	62, 63, 640-643, 647-649, 65	Personalaufwendungen				
12	Versorgungsaufwendungen	12	644-646	Versorgungsaufwendungen				
13	Aufwendungen für Sach- und Dienstleistungen	13	60, 61, 67-69	Aufwendungen für Sach- und Dienstleistungen	242.163,21	189.850,00	175.622,56	14.227,44
6010100	Aufw. für Büromat. u. Drucks. d. Verw. u. ähnl. Ei	6010100		Aufw. für Büromat. u. Drucks. d. Verw. u. ähnl. Ei	311,78	400,00	311,78	88,22
6065000	Materialaufw. für Straßen, Wege und Plätze u.ä.	6065000		Materialaufw. für Straßen, Wege und Plätze u.ä.	226,10		511,70	-511,70
6070000	Aufw. für Berufskleidung, Arbeitsschutzmittel	6070000		Aufw. für Berufskleidung, Arbeitsschutzmittel		50,00		50,00
6089000	übriger sonstiger Materialaufwand	6089000		übriger sonstiger Materialaufwand	226,10	250,00	291,72	-41,72
6171000	Aufwendungen für Fremdentorgung	6171000		Aufwendungen für Fremdentorgung	3.116,47	3.000,00	2.221,67	778,33
6171010	Aufwendungen für Fremdentorgung - Restmüll-	6171010		Aufwendungen für Fremdentorgung - Restmüll-	101.079,27	103.000,00	93.270,58	9.729,42
6171020	Aufwendungen für Fremdentorgung - Biomüll-	6171020		Aufwendungen für Fremdentorgung - Biomüll-	68.846,33	63.000,00	62.227,81	772,19

Abgleich verfügb. Mittel 2022

Teilergebnishaushalt Kostenträger 5370101 Abfallwirtschaft								
Gemeindevorstand der Gemeinde Glauburg								
Nr.	Bezeichnung	Nr.	Konten	Bezeichnung	Ergebnis des Vorjahres 2021	Fortgeschrieben er Ansatz des Haushaltsjahres 2022	Ergebnis des Haushaltsjahres 2022	Vergleich fortgeschr. Ansatz/ Ergebnis des Haushaltsjahres (Sp. 5 ./ Sp. 6)
6171030	Aufwendungen für Fremdensorgung - Papier/Pappe-	6171030		Aufwendungen für Fremdensorgung -Papier/Pappe-	9.484,38	10.000,00	10.243,09	-243,09
6171040	Aufwendungen für Fremdensorgung - Sperrgut-	6171040		Aufwendungen für Fremdensorgung -Sperrgut-	6.316,91	5.300,00	4.678,95	621,05
6171070	Aufwendungen für Fremdensorgung - Inkontinenzsäcke	6171070		Aufwendungen für Fremdensorgung -Inkontinenzsäcke		2.800,00		2.800,00
6175000	Aufwand Rechenzentrum	6175000		Aufwand Rechenzentrum	895,19	500,00	1.865,26	-1.365,26
6773000	Aufw. für betriebswirtsch. Beratungen u. ähnl.	6773000		Aufw. für betriebswirtsch. Beratungen u. ähnl.	458,10	1.000,00		1.000,00
6773010	RST für Aufw. für betriebswirtsch. Beratungen	6773010		RST für Aufw. für betriebswirtsch. Beratungen	91,90			
6820000	Porto und Versandkosten	6820000		Porto und Versandkosten		500,00		500,00
6840000	amtliche Bekanntmachungen	6840000		amtliche Bekanntmachungen	31,73			
6850000	Reisekosten	6850000		Reisekosten		50,00		50,00
6970100	Einstellungen in den SOPO für Gebührenaussgleich	6970100		Einstellungen in den SOPO für Gebührenaussgleich	51.078,95			
14	Abschreibungen	14	66	Abschreibungen	3.194,47			
6671001	Abschreib. auf Ford. Wg. Uneinbringl. inkl. USt	6671001		Abschreib. auf Ford. Wg. Uneinbringl. inkl. USt	2.373,85			
6674000	Einzelwertberichtigung befristete NS 11.2	6674000		Einzelwertberichtigung befristete NS 11.2	820,62			
15	Aufwendungen für Zuweisungen und Zuschüsse sowie besondere Finanzaufwendungen	15	71	Aufwendungen für Zuweisungen und Zuschüsse sowie besondere Finanzaufwendungen				
16	Steueraufwendungen einschl. Aufwendungen aus gesetzlichen Umlageverpflichtungen	16	73	Steueraufwendungen einschl. Aufwendungen aus gesetzlichen Umlageverpflichtungen				
17	Transferaufwendungen	17	72	Transferaufwendungen				

Abgleich verfügb. Mittel 2022

Teilergebnishaushalt Kostenträger 5370101 Abfallwirtschaft

Gemeindevorstand der Gemeinde Glauburg

Nr.	Bezeichnung	Nr.	Konten	Bezeichnung	Ergebnis des Vorjahres 2021	Fortgeschrieben er Ansatz des Haushaltsjahres 2022	Ergebnis des Haushaltsjahres 2022	Vergleich fortgeschr. Ansatz/ Ergebnis des Haushaltsjahres (Sp. 5 ./ Sp. 6)
18	Sonstige ordentliche Aufwendu ngen	18	70, 74, 76	Sonstige ordentliche Aufwendungen				
19	Summe der ordentliche n Aufwendu ngen (Nr. 11 bis 18)	19		Summe der ordentlichen Aufwendungen (Nr. 11 bis 18)	245.357,68	189.850,00	175.622,56	14.227,44
20	Verwaltun gsergebnis (Nr. 10 ./ Nr. 19)	20		Verwaltungsergebnis (Nr. 10 ./ Nr. 19)	-26.063,91	-48.240,00	-58.223,23	9.983,23
21	Finanzerträ ge	21	56, 57	Finanzerträge				
22	Finanzaufw endungen	22	77	Finanzaufwendungen				
23	Finanzerge bnis (Nr. 21 bis Nr. 22)	23		Finanzergebnis (Nr. 21 bis Nr. 22)				
24	Ordentlich es Ergebnis (Verwaltun gsergebnis und Finanzerge bnis Nr. 20 und Nr. 23)	24		Ordentliches Ergebnis (Verwaltungsergebnis und Finanzergebnis Nr. 20 und Nr. 23)	-26.063,91	-48.240,00	-58.223,23	9.983,23
25	Außerorde ntliche Erträge	25	59	Außerordentliche Erträge				
26	Außerorde ntliche Aufwendu ngen	26	79	Außerordentliche Aufwendungen	3.137,48			
7970000	periodenfr emde Aufwendu ngen	797000 0		periodenfremde Aufwendungen	3.124,20			
7990100	Ausbuchun g Kleinbeträ ge	799010 0		Ausbuchung Kleinbeträge	13,28			
27	Außerorde ntliches Ergebnis (Nr. 25 ./ Nr. 26)	27		Außerordentliches Ergebnis (Nr. 25 ./ Nr. 26)	3.137,48			
28	Jahreserge bnis vor internen Leistungsbe ziehunge n (ordentlich es Ergebnis und außerorde ntliches Ergebnis Nr. 24 und Nr. 27)	28		Jahresergebnis vor internen Leistungsbeziehungen	-22.926,43	-48.240,00	-58.223,23	9.983,23
29	Erlöse der internen Leistungsbe ziehunge n	29		Erlöse der internen Leistungsbeziehungen	-20.154,22	-21.880,00		-21.880,00
30	Kosten der internen Leistungsbe ziehunge n	30		Kosten der internen Leistungsbeziehungen	46.088,83	70.120,00		70.120,00

Abgleich verfügb. Mittel 2022

Teilergebnishaushalt Kostenträger 5370101 Abfallwirtschaft

Gemeindevorstand der Gemeinde Glauburg

Nr.	Bezeichnung	Nr.	Konten	Bezeichnung	Ergebnis des Vorjahres 2021	Fortgeschrieben er Ansatz des Haushaltsjahres 2022	Ergebnis des Haushaltsjahres 2022	Vergleich fortgeschr. Ansatz/ Ergebnis des Haushaltsjahres (Sp. 5 ./ Sp. 6)
31	Ergebnis der Internen Leistungsbeziehungen	31		Ergebnis der Internen Leistungsbeziehungen	25.934,61	48.240,00		48.240,00
32	Jahresergebnis nach Internen Leistungsbeziehungen	32		Jahresergebnis nach Internen Leistungsbeziehungen	3.008,18		-58.223,23	58.223,23

Erläuterungen

Erläuterungen zu Sachkonto 5090000

Stellung von Abfallgefäßen

Erläuterungen zu Sachkonto 5484010

Miete Containerstellplätze

Erläuterungen zu Sachkonto 5487000

Nutzungsentgelt Baliz (Container)

Erläuterungen zu Sachkonto 6171000

u.a. Tonnentausch - Abfall

Erläuterungen zu Sachkonto 6175000

Jährl. Abrg. für's Müllwiegen (Ekom21) und Müll-App ab 2018

Abgleich verfügb. Mittel 2022

Teilergebnishaushalt Kostenträger 5380100 Abwasserbeseitigung								
Gemeindevorstand der Gemeinde Glauburg								
Nr.	Bezeichnung	Nr.	Konten	Bezeichnung	Ergebnis des Vorjahres 2021	Fortgeschrieben er Ansatz des Haushaltsjahres 2022	Ergebnis des Haushaltsjahres 2022	Vergleich fortgeschr. Ansatz/ Ergebnis des Haushaltsjahres (Sp. 5 ./ Sp. 6)
	Ordentliche Erträge			Ordentliche Erträge				
01	Privatrechtliche Leistungsentgelte	01	50	Privatrechtliche Leistungsentgelte				
02	Öffentlich-rechtliche Leistungsentgelte	02	51	Öffentlich-rechtliche Leistungsentgelte	-572.642,73	-496.000,00	-564.261,04	68.261,04
5110000	öffentlich rechtliche Benutzungsgebühren	5110000		öffentlich rechtliche Benutzungsgebühren	-155,16	-200,00	-155,16	-44,84
5110070	Kanalbenutzungsgebühren - Schmutzwasser	5110070		Kanalbenutzungsgebühren - Schmutzwasser	-386.224,83	-309.800,00	-302.438,02	-7.361,98
5110071	Kanalbenutzungsgebühren - Niederschlagswasser	5110071		Kanalbenutzungsgebühren - Niederschlagswasser	-186.262,74	-186.000,00	-261.667,86	75.667,86
03	Kostenersatzleistungen und -erstattungen	03	548-549	Kostenersatzleistungen und -erstattungen			-4.226,09	4.226,09
5482000	Kostenerstattungen von Gemeinden/GV	5482000		Kostenerstattungen von Gemeinden/GV			-2.582,55	2.582,55
5488000	Kostenerstattungen von übrigen Bereichen	5488000		Kostenerstattungen von übrigen Bereichen			-1.643,54	1.643,54
04	Bestandsveränderungen und aktivierte Eigenleistungen	04	52	Bestandsveränderungen und aktivierte Eigenleistungen				
05	Steuern und steuerähnliche Erträge einschl. Erträge aus gesetzlichen Umlagen	05	55	Steuern und steuerähnliche Erträge einschl. Erträge aus gesetzlichen Umlagen				
06	Erträge aus Transferleistungen	06	547	Erträge aus Transferleistungen				
07	Erträge aus Zuweisungen und Zuschüssen für lfd. Zwecke und allgemeine Umlagen	07	540-543	Erträge aus Zuweisungen und Zuschüssen für lfd. Zwecke und allgemeine Umlagen				
08	Erträge aus der Auflösung von Sonderposten aus Investitionszuweisungen,	08	546	Erträge aus der Auflösung von Sonderposten aus Investitionszuweisungen,		-103.650,00		-103.650,00

Abgleich verfügb. Mittel 2022

Teilergebnishaushalt Kostenträger 5380100 Abwasserbeseitigung									
Gemeindevorstand der Gemeinde Glauburg									
Nr.	Bezeichnung	Nr.	Konten	Bezeichnung	Ergebnis des Vorjahres 2021	Fortgeschrieben der Ansatz des Haushaltsjahres 2022	Ergebnis des Haushaltsjahres 2022	Vergleich fortgeschr. Ansatz/ Ergebnis des Haushaltsjahres (Sp. 5 ./ Sp. 6)	
5463000	Erträge Auflösung Sopo für den Gebührena usgleich	5463000		Erträge Auflösung Sopo für den Gebührena usgleich		-103.650,00		-103.650,00	
09	Sonstige ordentliche Erträge	09	53	Sonstige ordentliche Erträge					
10	Summe der ordentlichen Erträge (Nr. 1 bis 9) Ordentliche Aufwendungen	10		Summe der ordentlichen Erträge (Nr. 1 bis 9)	-572.642,73	-599.650,00	-568.487,13	-31.162,87	
11	Personalaufwendungen	11	62, 63, 640-643, 647-649, 65	Personalaufwendungen					
12	Versorgungsaufwendungen	12	644-646	Versorgungsaufwendungen					
13	Aufwendungen für Sach- und Dienstleistungen	13	60, 61, 67-69	Aufwendungen für Sach- und Dienstleistungen	85.366,16	100.270,00	11.762,78	88.507,22	
6066000	Materialaufw. für Kanalinstandhaltung	6066000		Materialaufw. für Kanalinstandhaltung	78.989,03	80.000,00	4.631,53	75.368,47	
6101000	Fremdleist. für Erzeugnisse u. and. Umsatzleist.	6101000		Fremdleist. für Erzeugnisse u. and. Umsatzleist.		8.000,00	1.204,88	6.795,12	
6165000	Instandh. v. Sachanl. Gemeingebr., Infrastr.verm.	6165000		Instandh. v. Sachanl. Gemeingebr., Infrastr.verm.	6.096,03	5.000,00	5.677,01	-677,01	
6166200	Wartungskosten ATHOS und andere	6166200		Wartungskosten ATHOS und andere		4.000,00		4.000,00	
6171000	Aufwendungen für Fremdensorgung	6171000		Aufwendungen für Fremdensorgung		200,00		200,00	
6173000	Fremdreinigung	6173000		Fremdreinigung		2.500,00		2.500,00	
6175000	Aufwand Rechenzentrum	6175000		Aufwand Rechenzentrum	94,20	100,00	94,20	5,80	
6820000	Porto und Versandkosten	6820000		Porto und Versandkosten		250,00		250,00	
6840000	amtliche Bekanntmachungen	6840000		amtliche Bekanntmachungen	31,74				
6993000	übrige sonstige betriebliche Aufwendungen	6993000		übrige sonstige betriebliche Aufwendungen	155,16	220,00	155,16	64,84	
14	Abschreibungen	14	66	Abschreibungen	9.010,49				

Abgleich verfügb. Mittel 2022

Teilergebnishaushalt Kostenträger 5380100 Abwasserbeseitigung								
Gemeindevorstand der Gemeinde Glauburg								
Nr.	Bezeichnung	Nr.	Konten	Bezeichnung	Ergebnis des Vorjahres 2021	Fortgeschrieben er Ansatz des Haushaltsjahres 2022	Ergebnis des Haushaltsjahres 2022	Vergleich fortgeschr. Ansatz/ Ergebnis des Haushaltsjahres (Sp. 5 ./ Sp. 6)
6671001	Abschreib. auf Ford. Wg. Uneinbringl. inkl. USt	6671001		Abschreib. auf Ford. Wg. Uneinbringl. inkl. USt	6.231,02			
6674000	Einzelwertberichtigung befristete NS 11.2	6674000		Einzelwertberichtigung befristete NS 11.2	2.779,47			
15	Aufwendungen für Zuweisungen und Zuschüsse sowie besondere Finanzaufwendungen	15	71	Aufwendungen für Zuweisungen und Zuschüsse sowie besondere Finanzaufwendungen				
16	Steueraufwendungen einschl. Aufwendungen aus gesetzlichen Umlageverpflichtungen	16	73	Steueraufwendungen einschl. Aufwendungen aus gesetzlichen Umlageverpflichtungen	278.711,00	290.000,00	280.869,00	9.131,00
7354910	Umlage an Abwässerverbände	7354910		Umlage an Abwässerverbände	278.711,00	290.000,00	280.869,00	9.131,00
17	Transferaufwendungen	17	72	Transferaufwendungen				
18	Sonstige ordentliche Aufwendungen	18	70, 74, 76	Sonstige ordentliche Aufwendungen				
19	Summe der ordentlichen Aufwendungen (Nr. 11 bis 18)	19		Summe der ordentlichen Aufwendungen (Nr. 11 bis 18)	373.087,65	390.270,00	292.631,78	97.638,22
20	Verwaltungsergebnis (Nr. 10 ./ Nr. 19)	20		Verwaltungsergebnis (Nr. 10 ./ Nr. 19)	-199.555,08	-209.380,00	-275.855,35	66.475,35
21	Finanzerträge	21	56, 57	Finanzerträge				
22	Finanzaufwendungen	22	77	Finanzaufwendungen				
23	Finanzergebnis (Nr. 21 bis Nr. 22)	23		Finanzergebnis (Nr. 21 bis Nr. 22)				
24	Ordentliches Ergebnis (Verwaltungsergebnis und Finanzergebnis Nr. 20 und Nr. 23)	24		Ordentliches Ergebnis (Verwaltungsergebnis und Finanzergebnis Nr. 20 und Nr. 23)	-199.555,08	-209.380,00	-275.855,35	66.475,35
25	Außerordentliche Erträge	25	59	Außerordentliche Erträge	953,55			
5989000	sonstige periodenfremde Erträge	5989000		sonstige periodenfremde Erträge	953,55			

Abgleich verfügb. Mittel 2022

Teilergebnishaushalt Kostenträger 5380100 Abwasserbeseitigung

Gemeindevorstand der Gemeinde Glauburg

Nr.	Bezeichnung	Nr.	Konten	Bezeichnung	Ergebnis des Vorjahres 2021	Fortgeschrieben der Ansatz des Haushaltsjahres 2022	Ergebnis des Haushaltsjahres 2022	Vergleich fortgeschr. Ansatz/ Ergebnis des Haushaltsjahres (Sp. 5 ./ Sp. 6)
26	Außerordentliche Aufwendungen	26	79	Außerordentliche Aufwendungen	2.375,31			
7942200	Verl.a.Abg.v.Fin.Anl.v.verb.Untern.Bet.u.Sond.V	7942200		Verl.a.Abg.v.Fin.Anl.v. verb.Untern.Bet.u.Sond.V	2.375,31			
27	Außerordentliches Ergebnis (Nr. 25 ./ Nr. 26)	27		Außerordentliches Ergebnis (Nr. 25 ./ Nr. 26)	3.328,86			
28	Jahresergebnis vor internen Leistungsbeziehungen (ordentliches Ergebnis und außerordentliches Ergebnis Nr. 24 und Nr. 27)	28		Jahresergebnis vor internen Leistungsbeziehungen	-196.226,22	-209.380,00	-275.855,35	66.475,35
29	Erlöse der internen Leistungsbeziehungen	29		Erlöse der internen Leistungsbeziehungen	-169.463,87	-96.190,00		-96.190,00
30	Kosten der internen Leistungsbeziehungen	30		Kosten der internen Leistungsbeziehungen	60.630,00	139.210,00		139.210,00
31	Ergebnis der internen Leistungsbeziehungen	31		Ergebnis der internen Leistungsbeziehungen	-108.833,87	43.020,00		43.020,00
32	Jahresergebnis nach internen Leistungsbeziehungen	32		Jahresergebnis nach internen Leistungsbeziehungen	-305.060,09	-166.360,00	-275.855,35	109.495,35

Erläuterungen

Erläuterungen zu Sachkonto 5110000

Untersuchungsgebühr Fettabscheider gem.§ 9 Entw.Satzung

Erläuterungen zu Sachkonto 5110070

Umstellung auf gesplittete Abwassergebühr ab dem Hj 2013

Erläuterungen zu Sachkonto 6066000

Kanalsanierung EKVO - Kanal allgemein (Reduzierung Ansatz wg. Schutzschirm ab 2013)

Erläuterungen zu Sachkonto 6101000

Kanaluntersuchung durch den Einsatz von TV-Fahrzeugen u. Ingenieurleistung EKVO

Erläuterungen zu Sachkonto 6166200

Änderungsdienst Abwassersplitting

Teilergebnishaushalt Kostenträger 5380100 Abwasserbeseitigung

Gemeindevorstand der Gemeinde Glauburg

Erläuterungen zu Sachkonto 6173000

inkl. der Reinigung der Senkkästen - Kanal allgemein

Erläuterungen zu Sachkonto 6175000

Verbrauchsabrg. Abwasser NSK (Ekom21) - Kanal allgemein

Erläuterungen zu Sachkonto 6993000

Abwasseruntersuchung - Kanal allgemein

Erläuterungen zu Sachkonto 7354910

Verbandsbeitrag Abwasserverband Oberes Niddertal - Kanal allgemein

Abgleich verfügb. Mittel 2022

Teilergebnishaushalt Kostenträger 5380101 Kanalnetz Stockheim									
Gemeindevorstand der Gemeinde Glauburg									
Nr.	Bezeichnung	Nr.	Konten	Bezeichnung	Ergebnis des Vorjahres 2021	Fortgeschrieben er Ansatz des Haushaltsjahres 2022	Ergebnis des Haushaltsjahres 2022	Vergleich fortgeschr. Ansatz/ Ergebnis des Haushaltsjahres (Sp. 5 ./ Sp. 6)	
	Ordentliche Erträge			Ordentliche Erträge					
01	Privatrechtliche Leistungsentgelte	01	50	Privatrechtliche Leistungsentgelte					
02	Öffentlich-rechtliche Leistungsentgelte	02	51	Öffentlich-rechtliche Leistungsentgelte					
03	Kostensersatzleistungen und -erstattungen	03	548-549	Kostensersatzleistungen und -erstattungen					
04	Bestandsveränderungen und aktivierte Eigenleistungen	04	52	Bestandsveränderungen und aktivierte Eigenleistungen					
05	Steuern und steuerähnliche Erträge einschl. Erträge aus gesetzlichen Umlagen	05	55	Steuern und steuerähnliche Erträge einschl. Erträge aus gesetzlichen Umlagen					
06	Erträge aus Transferleistungen	06	547	Erträge aus Transferleistungen					
07	Erträge aus Zuweisungen und Zuschüssen für lfd. Zwecke und allgemeine Umlagen	07	540-543	Erträge aus Zuweisungen und Zuschüssen für lfd. Zwecke und allgemeine Umlagen					
08	Erträge aus der Auflösung von Sonderposten aus Investitionszuweisungen,	08	546	Erträge aus der Auflösung von Sonderposten aus Investitionszuweisungen,		-19.440,00		-19.440,00	
5462000	Erträge Auflösung von SOPO Investitionsbeiträgen	5462000		Erträge Auflösung von SOPO Investitionsbeiträgen		-19.440,00		-19.440,00	
09	Sonstige ordentliche Erträge	09	53	Sonstige ordentliche Erträge					
10	Summe der ordentlichen Erträge (Nr. 1 bis 9) Ordentliche Aufwendungen	10		Summe der ordentlichen Erträge (Nr. 1 bis 9)		-19.440,00		-19.440,00	
11	Personalaufwendungen	11	62, 63, 640-643, 647-649, 65	Personalaufwendungen					
12	Versorgungsaufwendungen	12	644-646	Versorgungsaufwendungen					

Abgleich verfügb. Mittel 2022

Teilergebnishaushalt Kostenträger 5380101 Kanalnetz Stockheim								
Gemeindevorstand der Gemeinde Glauburg								
Nr.	Bezeichnung	Nr.	Konten	Bezeichnung	Ergebnis des Vorjahres 2021	Fortgeschrieben er Ansatz des Haushaltsjahres 2022	Ergebnis des Haushaltsjahres 2022	Vergleich fortgeschr. Ansatz/ Ergebnis des Haushaltsjahres (Sp. 5 ./ Sp. 6)
13	Aufwendungen für Sach- und Dienstleistungen	13	60, 61, 67-69	Aufwendungen für Sach- und Dienstleistungen	2.259,39	15.000,00	19.216,45	-4.216,45
6065000	Materialaufw. für Straßen, Wege und Plätze u.ä.	6065000		Materialaufw. für Straßen, Wege und Plätze u.ä.			1.599,07	-1.599,07
6101000	Fremdleist. für Erzeugnisse u. and. Umsatzleist.	6101000		Fremdleist. für Erzeugnisse u. and. Umsatzleist.			4.901,61	-4.901,61
6165000	Instandh. v. Sachanl. Gemeindebr., Infrastr.verm.	6165000		Instandh. v. Sachanl. Gemeindebr., Infrastr.verm.			8.585,02	-8.585,02
6165010	Instandh. v. Sachanl. Gemeindebr., - Stockheim	6165010		Instandh. v. Sachanl. Gemeindebr., - Stockheim	2.259,39	15.000,00	4.130,75	10.869,25
14	Abschreibungen	14	66	Abschreibungen		59.670,00		59.670,00
6620000	Abschr. Gebäude u. -einr., SachAnlag., InfrStrktV	6620000		Abschr. Gebäude u. -einr., SachAnlag., InfrStrktV		59.670,00		59.670,00
15	Aufwendungen für Zuweisungen und Zuschüsse sowie besondere Finanzaufwendungen	15	71	Aufwendungen für Zuweisungen und Zuschüsse sowie besondere Finanzaufwendungen				
16	Steueraufwendungen einschl. Aufwendungen aus gesetzlichen Umlageverpflichtungen	16	73	Steueraufwendungen einschl. Aufwendungen aus gesetzlichen Umlageverpflichtungen				
17	Transferaufwendungen	17	72	Transferaufwendungen				
18	Sonstige ordentliche Aufwendungen	18	70, 74, 76	Sonstige ordentliche Aufwendungen				
19	Summe der ordentlichen Aufwendungen (Nr. 11 bis 18)	19		Summe der ordentlichen Aufwendungen (Nr. 11 bis 18)	2.259,39	74.670,00	19.216,45	55.453,55
20	Verwaltungsergebnis (Nr. 10 ./ Nr. 19)	20		Verwaltungsergebnis (Nr. 10 ./ Nr. 19)	2.259,39	55.230,00	19.216,45	36.013,55
21	Finanzerträge	21	56, 57	Finanzerträge				
22	Finanzaufwendungen	22	77	Finanzaufwendungen				

Abgleich verfügb. Mittel 2022

Teilergebnishaushalt Kostenträger 5380101 Kanalnetz Stockheim									
Gemeindevorstand der Gemeinde Glauburg									
Nr.	Bezeichnung	Nr.	Konten	Bezeichnung	Ergebnis des Vorjahres 2021	Fortgeschrieben er Ansatz des Haushaltsjahres 2022	Ergebnis des Haushaltsjahres 2022	Vergleich fortgeschr. Ansatz/ Ergebnis des Haushaltsjahres (Sp. 5 ./ Sp. 6)	
23	Finanzergebnis (Nr. 21 bis Nr. 22)	23		Finanzergebnis (Nr. 21 bis Nr. 22)					
24	Ordentliches Ergebnis (Verwaltungsergebnis und Finanzergebnis Nr. 20 und Nr. 23)	24		Ordentliches Ergebnis (Verwaltungsergebnis und Finanzergebnis Nr. 20 und Nr. 23)	2.259,39	55.230,00	19.216,45	36.013,55	
25	Außerordentliche Erträge	25	59	Außerordentliche Erträge					
26	Außerordentliche Aufwendungen	26	79	Außerordentliche Aufwendungen					
27	Außerordentliches Ergebnis (Nr. 25 ./ Nr. 26)	27		Außerordentliches Ergebnis (Nr. 25 ./ Nr. 26)					
28	Jahresergebnis vor internen Leistungsbeziehungen (ordentliches Ergebnis und außerordentliches Ergebnis Nr. 24 und Nr. 27)	28		Jahresergebnis vor internen Leistungsbeziehungen	2.259,39	55.230,00	19.216,45	36.013,55	
29	Erlöse der internen Leistungsbeziehungen	29		Erlöse der internen Leistungsbeziehungen					
30	Kosten der internen Leistungsbeziehungen	30		Kosten der internen Leistungsbeziehungen	5.330,00	3.240,00		3.240,00	
31	Ergebnis der internen Leistungsbeziehungen	31		Ergebnis der internen Leistungsbeziehungen	5.330,00	3.240,00		3.240,00	
32	Jahresergebnis nach internen Leistungsbeziehungen	32		Jahresergebnis nach internen Leistungsbeziehungen	7.589,39	58.470,00	19.216,45	39.253,55	

Abgleich verfügb. Mittel 2022

Teilergebnishaushalt Kostenträger 5380102 Kanalnetz Glauberg									
Gemeindevorstand der Gemeinde Glauburg									
Nr.	Bezeichnung	Nr.	Konten	Bezeichnung	Ergebnis des Vorjahres 2021	Fortgeschrieben er Ansatz des Haushaltsjahres 2022	Ergebnis des Haushaltsjahres 2022	Vergleich fortgeschr. Ansatz/ Ergebnis des Haushaltsjahres (Sp. 5 ./ Sp. 6)	
	Ordentliche Erträge			Ordentliche Erträge					
01	Privatrechtliche Leistungsentgelte	01	50	Privatrechtliche Leistungsentgelte					
02	Öffentlich-rechtliche Leistungsentgelte	02	51	Öffentlich-rechtliche Leistungsentgelte					
03	Kostensersatzleistungen und -erstattungen	03	548-549	Kostensersatzleistungen und -erstattungen			-168,15	168,15	
5488000	Kostenerstattungen von übrigen Bereichen	5488000		Kostenerstattungen von übrigen Bereichen			-168,15	168,15	
04	Bestandsveränderungen und aktivierte Eigenleistungen	04	52	Bestandsveränderungen und aktivierte Eigenleistungen					
05	Steuern und steuerähnliche Erträge einschl. Erträge aus gesetzlichen Umlagen	05	55	Steuern und steuerähnliche Erträge einschl. Erträge aus gesetzlichen Umlagen					
06	Erträge aus Transferleistungen	06	547	Erträge aus Transferleistungen					
07	Erträge aus Zuweisungen und Zuschüssen für lfd. Zwecke und allgemeine Umlagen	07	540-543	Erträge aus Zuweisungen und Zuschüssen für lfd. Zwecke und allgemeine Umlagen					
08	Erträge aus der Auflösung von Sonderposten aus Investitionszuweisungen,	08	546	Erträge aus der Auflösung von Sonderposten aus Investitionszuweisungen,			-45.100,00	-45.100,00	
5460100	Erträge Auflös SOPO Invest vom öffentl Bereich	5460100		Erträge Auflös SOPO Invest vom öffentl Bereich			-15.160,00	-15.160,00	
5461000	Erträge Auflös SOPO Invest nicht öffentl Bereich	5461000		Erträge Auflös SOPO Invest nicht öffentl Bereich			-14.040,00	-14.040,00	
5462000	Erträge Auflösung von SOPO Investitionsbeiträgen	5462000		Erträge Auflösung von SOPO Investitionsbeiträgen			-5.640,00	-5.640,00	

Abgleich verfügb. Mittel 2022

Teilergebnishaushalt Kostenträger 5380102 Kanalnetz Glauberg									
Gemeindevorstand der Gemeinde Glauburg									
Nr.	Bezeichnung	Nr.	Konten	Bezeichnung	Ergebnis des Vorjahres 2021	Fortgeschrieben der Ansatz des Haushaltsjahres 2022	Ergebnis des Haushaltsjahres 2022	Vergleich fortgeschr. Ansatz/ Ergebnis des Haushaltsjahres (Sp. 5 ./ Sp. 6)	
5469000	Erträge Auflösung von sonst SOPO aus Investitionen	5469000		Erträge Auflösung von sonst SOPO aus Investitionen		-10.260,00		-10.260,00	
09	Sonstige ordentliche Erträge	09	53	Sonstige ordentliche Erträge					
10	Summe der ordentlichen Erträge (Nr. 1 bis 9) Ordentliche Aufwendungen	10		Summe der ordentlichen Erträge (Nr. 1 bis 9)		-45.100,00	-168,15	-44.931,85	
11	Personalaufwendungen	11	62, 63, 640-643, 647-649, 65	Personalaufwendungen					
12	Versorgungsaufwendungen	12	644-646	Versorgungsaufwendungen					
13	Aufwendungen für Sach- und Dienstleistungen	13	60, 61, 67-69	Aufwendungen für Sach- und Dienstleistungen	11.685,23	15.300,00	5.830,17	9.469,83	
6051000	Strom	6051000		Strom	241,21	250,00	263,00	-13,00	
6101000	Fremdleist. für Erzeugnisse u. and. Umsatzleist.	6101000		Fremdleist. für Erzeugnisse u. and. Umsatzleist.	5.887,57				
6165020	Instandh. v. Sachanl. Gemeindebr., - Glauberg	6165020		Instandh. v. Sachanl. Gemeindebr., - Glauberg	5.131,16	15.000,00	5.497,17	9.502,83	
6171000	Aufwendungen für Fremdentorgung	6171000		Aufwendungen für Fremdentorgung	425,29	50,00	70,00	-20,00	
14	Abschreibungen	14	66	Abschreibungen		50.050,00		50.050,00	
6620000	Abschr. Gebäude u. -einr., SachAnlag., InfrStrktV	6620000		Abschr. Gebäude u. -einr., SachAnlag., InfrStrktV		50.050,00		50.050,00	
15	Aufwendungen für Zuweisungen und Zuschüsse sowie besondere Finanzaufwendungen	15	71	Aufwendungen für Zuweisungen und Zuschüsse sowie besondere Finanzaufwendungen					
16	Steueraufwendungen einschl. Aufwendungen aus gesetzlichen Umlageverpflichtungen	16	73	Steueraufwendungen einschl. Aufwendungen aus gesetzlichen Umlageverpflichtungen	75.119,10	85.000,00	70.142,10	14.857,90	
7354910	Umlage an Abwässerverbände	7354910		Umlage an Abwässerverbände	75.119,10	85.000,00	70.142,10	14.857,90	

Abgleich verfügb. Mittel 2022

Teilergebnishaushalt Kostenträger 5380102 Kanalnetz Glauberg									
Gemeindevorstand der Gemeinde Glauburg									
Nr.	Bezeichnung	Nr.	Konten	Bezeichnung	Ergebnis des Vorjahres 2021	Fortgeschrieben der Ansatz des Haushaltsjahres 2022	Ergebnis des Haushaltsjahres 2022	Vergleich fortgeschr. Ansatz/ Ergebnis des Haushaltsjahres (Sp. 5 ./ Sp. 6)	
17	Transferaufwendungen	17	72	Transferaufwendungen					
18	Sonstige ordentliche Aufwendungen	18	70, 74, 76	Sonstige ordentliche Aufwendungen					
19	Summe der ordentlichen Aufwendungen (Nr. 11 bis 18)	19		Summe der ordentlichen Aufwendungen (Nr. 11 bis 18)	86.804,33	150.350,00	75.972,27	74.377,73	
20	Verwaltungsergebnis (Nr. 10 ./ Nr. 19)	20		Verwaltungsergebnis (Nr. 10 ./ Nr. 19)	86.804,33	105.250,00	75.804,12	29.445,88	
21	Finanzerträge	21	56, 57	Finanzerträge					
22	Finanzaufwendungen	22	77	Finanzaufwendungen					
23	Finanzergebnis (Nr. 21 bis Nr. 22)	23		Finanzergebnis (Nr. 21 bis Nr. 22)					
24	Ordentliches Ergebnis (Verwaltungsergebnis und Finanzergebnis Nr. 20 und Nr. 23)	24		Ordentliches Ergebnis (Verwaltungsergebnis und Finanzergebnis Nr. 20 und Nr. 23)	86.804,33	105.250,00	75.804,12	29.445,88	
25	Außerordentliche Erträge	25	59	Außerordentliche Erträge	-72,36				
5989000	sonstige periodenfremde Erträge	5989000		sonstige periodenfremde Erträge	-72,36				
26	Außerordentliche Aufwendungen	26	79	Außerordentliche Aufwendungen					
27	Außerordentliches Ergebnis (Nr. 25 ./ Nr. 26)	27		Außerordentliches Ergebnis (Nr. 25 ./ Nr. 26)	-72,36				
28	Jahresergebnis vor internen Leistungsbeziehungen (ordentliches Ergebnis und außerordentliches Ergebnis Nr. 24 und Nr. 27)	28		Jahresergebnis vor internen Leistungsbeziehungen	86.731,97	105.250,00	75.804,12	29.445,88	
29	Erlöse der internen Leistungsbeziehungen	29		Erlöse der internen Leistungsbeziehungen					
30	Kosten der internen Leistungsbeziehungen	30		Kosten der internen Leistungsbeziehungen	3.140,00	2.640,00		2.640,00	

Abgleich verfügb. Mittel 2022

Teilergebnishaushalt Kostenträger 5380102 Kanalnetz Glauberg

Gemeindevorstand der Gemeinde Glauburg

Nr.	Bezeichnung	Nr.	Konten	Bezeichnung	Ergebnis des Vorjahres 2021	Fortgeschrieben er Ansatz des Haushaltsjahres 2022	Ergebnis des Haushaltsjahres 2022	Vergleich fortgeschr. Ansatz/ Ergebnis des Haushaltsjahres (Sp. 5 ./ Sp. 6)
31	Ergebnis der Internen Leistungsbeziehungen	31		Ergebnis der Internen Leistungsbeziehungen	3.140,00	2.640,00		2.640,00
32	Jahresergebnis nach internen Leistungsbeziehungen	32		Jahresergebnis nach internen Leistungsbeziehungen	89.871,97	107.890,00	75.804,12	32.085,88

Erläuterungen

Erläuterungen zu Sachkonto 7354910

Verbandsbeitrag Abwasserverband Altstadt - Kanal Glauberg

Abgleich verfügb. Mittel 2022

Teilergebnishaushalt Kostenträger 5410100 Gemeindestraßen									
Gemeindevorstand der Gemeinde Glauburg									
Nr.	Bezeichnung	Nr.	Konten	Bezeichnung	Ergebnis des Vorjahres 2021	Fortgeschrieben er Ansatz des Haushaltsjahres 2022	Ergebnis des Haushaltsjahres 2022	Vergleich fortgeschr. Ansatz/ Ergebnis des Haushaltsjahres (Sp. 5 ./ Sp. 6)	
	Ordentliche Erträge			Ordentliche Erträge					
01	Privatrechtliche Leistungsentgelte	01	50	Privatrechtliche Leistungsentgelte					
02	Öffentlich-rechtliche Leistungsentgelte	02	51	Öffentlich-rechtliche Leistungsentgelte					
03	Kostensersatzleistungen und -erstattungen	03	548-549	Kostensersatzleistungen und -erstattungen	-1.130,64		-1.361,78	1.361,78	
5482000	Kostenerstattungen von Gemeinden/GV	5482000		Kostenerstattungen von Gemeinden/GV	-1.062,69		-1.361,78	1.361,78	
5488000	Kostenerstattungen von übrigen Bereichen	5488000		Kostenerstattungen von übrigen Bereichen	-67,95				
04	Bestandsveränderungen und aktivierte Eigenleistungen	04	52	Bestandsveränderungen und aktivierte Eigenleistungen					
05	Steuern und steuerähnliche Erträge einschl. Erträge aus gesetzlichen Umlagen	05	55	Steuern und steuerähnliche Erträge einschl. Erträge aus gesetzlichen Umlagen					
06	Erträge aus Transferleistungen	06	547	Erträge aus Transferleistungen					
07	Erträge aus Zuweisungen und Zuschüssen für lfd. Zwecke und allgemeine Umlagen	07	540-543	Erträge aus Zuweisungen und Zuschüssen für lfd. Zwecke und allgemeine Umlagen	-3.000,00				
5428000	Zusch. für lfd Zwecke von übrigen Bereichen	5428000		Zusch. für lfd Zwecke von übrigen Bereichen	-3.000,00				
08	Erträge aus der Auflösung von Sonderposten aus Investitionszuweisungen,	08	546	Erträge aus der Auflösung von Sonderposten aus Investitionszuweisungen,					
09	Sonstige ordentliche Erträge	09	53	Sonstige ordentliche Erträge					

Abgleich verfügb. Mittel 2022

Teilergebnishaushalt Kostenträger 5410100 Gemeindestraßen									
Gemeindevorstand der Gemeinde Glauburg									
Nr.	Bezeichnung	Nr.	Konten	Bezeichnung	Ergebnis des Vorjahres 2021	Fortgeschrieben der Ansatz des Haushaltsjahres 2022	Ergebnis des Haushaltsjahres 2022	Vergleich fortgeschr. Ansatz/ Ergebnis des Haushaltsjahres (Sp. 5 ./ Sp. 6)	
10	Summe der ordentlichen Erträge (Nr. 1 bis 9) Ordentliche Aufwendungen	10		Summe der ordentlichen Erträge (Nr. 1 bis 9)	-4.130,64		-1.361,78	1.361,78	
11	Personalaufwendungen	11	62, 63, 640-643, 647-649, 65	Personalaufwendungen					
12	Versorgungsaufwendungen	12	644-646	Versorgungsaufwendungen					
13	Aufwendungen für Sach- und Dienstleistungen	13	60, 61, 67-69	Aufwendungen für Sach- und Dienstleistungen	26.926,22	27.500,00	40.244,83	-12.744,83	
6061000	Materialaufw. für Gebäude u. Außenanlagen	6061000		Materialaufw. für Gebäude u. Außenanlagen	26,94				
6063000	Materialaufw. für Einrichtungen und Ausstattungen	6063000		Materialaufw. für Einrichtungen und Ausstattungen			23,38	-23,38	
6065000	Materialaufw. für Straßen, Wege und Plätze u.ä.	6065000		Materialaufw. für Straßen, Wege und Plätze u.ä.	3.800,86	10.000,00	6.172,24	3.827,76	
6101000	Fremdleist. für Erzeugnisse u. and. Umsatzleist.	6101000		Fremdleist. für Erzeugnisse u. and. Umsatzleist.	1.577,19		3.720,30	-3.720,30	
6161010	Instandh. Gebäude, Außenanl. (Bauunterh.) Stockheim	6161010		Instandh. Gebäude, Außenanl. (Bauunterh.) Stockheim			7.229,16	-7.229,16	
6165000	Instandh. v. Sachanl. Gemeindebr., Infrastr.verm.	6165000		Instandh. v. Sachanl. Gemeindebr., Infrastr.verm.	10.486,33	10.000,00	14.834,50	-4.834,50	
6171000	Aufwendungen für Fremdentorgung	6171000		Aufwendungen für Fremdentorgung	3.004,82	1.000,00	3.725,33	-2.725,33	
6173000	Fremdreinigung	6173000		Fremdreinigung	7.226,83	6.500,00	4.539,92	1.960,08	
6701000	Mieten, Pachten, Erbbauzinsen	6701000		Mieten, Pachten, Erbbauzinsen	803,25				
14	Abschreibungen	14	66	Abschreibungen		90,00		90,00	
6611000	Abschr. auf Konzessionen u. a. Schutzrechte	6611000		Abschr. auf Konzessionen u. a. Schutzrechte		90,00		90,00	

Abgleich verfügb. Mittel 2022

Teilergebnishaushalt Kostenträger 5410100 Gemeindestraßen

Gemeindevorstand der Gemeinde Glauburg

Nr.	Bezeichnung	Nr.	Konten	Bezeichnung	Ergebnis des Vorjahres 2021	Fortgeschrieben er Ansatz des Haushaltsjahres 2022	Ergebnis des Haushaltsjahres 2022	Vergleich fortgeschr. Ansatz/ Ergebnis des Haushaltsjahres (Sp. 5 ./ Sp. 6)
15	Aufwendungen für Zuweisungen und Zuschüsse sowie besondere Finanzaufwendungen	15	71	Aufwendungen für Zuweisungen und Zuschüsse sowie besondere Finanzaufwendungen				
16	Steueraufwendungen einschl. Aufwendungen aus gesetzlichen Umlageverpflichtungen	16	73	Steueraufwendungen einschl. Aufwendungen aus gesetzlichen Umlageverpflichtungen				
17	Transferaufwendungen	17	72	Transferaufwendungen				
18	Sonstige ordentliche Aufwendungen	18	70, 74, 76	Sonstige ordentliche Aufwendungen				
19	Summe der ordentlichen Aufwendungen (Nr. 11 bis 18)	19		Summe der ordentlichen Aufwendungen (Nr. 11 bis 18)	26.926,22	27.590,00	40.244,83	-12.654,83
20	Verwaltungsergebnis (Nr. 10 ./ Nr. 19)	20		Verwaltungsergebnis (Nr. 10 ./ Nr. 19)	22.795,58	27.590,00	38.883,05	-11.293,05
21	Finanzerträge	21	56, 57	Finanzerträge				
22	Finanzaufwendungen	22	77	Finanzaufwendungen				
23	Finanzergebnis (Nr. 21 bis Nr. 22)	23		Finanzergebnis (Nr. 21 bis Nr. 22)				
24	Ordentliches Ergebnis (Verwaltungsergebnis und Finanzergebnis Nr. 20 und Nr. 23)	24		Ordentliches Ergebnis (Verwaltungsergebnis und Finanzergebnis Nr. 20 und Nr. 23)	22.795,58	27.590,00	38.883,05	-11.293,05
25	Außerordentliche Erträge	25	59	Außerordentliche Erträge				
26	Außerordentliche Aufwendungen	26	79	Außerordentliche Aufwendungen				
27	Außerordentliches Ergebnis (Nr. 25 ./ Nr. 26)	27		Außerordentliches Ergebnis (Nr. 25 ./ Nr. 26)				

Abgleich verfügb. Mittel 2022

Teilergebnishaushalt Kostenträger 5410100 Gemeindestraßen

Gemeindevorstand der Gemeinde Glauburg

Nr.	Bezeichnung	Nr.	Konten	Bezeichnung	Ergebnis des Vorjahres 2021	Fortgeschrieben er Ansatz des Haushaltsjahres 2022	Ergebnis des Haushaltsjahres 2022	Vergleich fortgeschr. Ansatz/ Ergebnis des Haushaltsjahres (Sp. 5 ./ Sp. 6)
28	Jahresergebnis vor internen Leistungsbeziehungen (ordentliches Ergebnis und außerordentliches Ergebnis Nr. 24 und Nr. 27)	28		Jahresergebnis vor internen Leistungsbeziehungen	22.795,58	27.590,00	38.883,05	-11.293,05
29	Erlöse der internen Leistungsbeziehungen	29		Erlöse der internen Leistungsbeziehungen				
30	Kosten der internen Leistungsbeziehungen	30		Kosten der internen Leistungsbeziehungen	213.246,20	150.220,00		150.220,00
31	Ergebnis der internen Leistungsbeziehungen	31		Ergebnis der internen Leistungsbeziehungen	213.246,20	150.220,00		150.220,00
32	Jahresergebnis nach internen Leistungsbeziehungen	32		Jahresergebnis nach internen Leistungsbeziehungen	236.041,78	177.810,00	38.883,05	138.926,95

Erläuterungen

Erläuterungen zu Sachkonto 5488200

Gemeinsame Materialbestellung mit anderen Bauhöfen (Materialkauf: siehe SK 6065000) - Gemeindestraßen allgemein

Erläuterungen zu Sachkonto 6065000

inkl. Schilder für Baustellenabsicherung - Gemeindestraßen allgemein

Erläuterungen zu Sachkonto 6165000

Winterdienst durch Unternehmen - Gemeindestraßen allgemein

Abgleich verfügb. Mittel 2022

Teilergebnishaushalt Kostenträger 5410101 Gemeindestraßen Stockheim

Gemeindevorstand der Gemeinde Glauburg

Nr.	Bezeichnung	Nr.	Konten	Bezeichnung	Ergebnis des Vorjahres 2021	Fortgeschrieben er Ansatz des Haushaltsjahres 2022	Ergebnis des Haushaltsjahres 2022	Vergleich fortgeschr. Ansatz/ Ergebnis des Haushaltsjahres (Sp. 5 ./ Sp. 6)
	Ordentliche Erträge			Ordentliche Erträge				
01	Privatrechtliche Leistungsentgelte	01	50	Privatrechtliche Leistungsentgelte				
02	Öffentlich-rechtliche Leistungsentgelte	02	51	Öffentlich-rechtliche Leistungsentgelte				
03	Kostensatzleistungen und -erstattungen	03	548-549	Kostensatzleistungen und -erstattungen	-215,51			
5488000	Kostenerstattungen von übrigen Bereichen	5488000		Kostenerstattungen von übrigen Bereichen	-215,51			
04	Bestandsveränderungen und aktivierte Eigenleistungen	04	52	Bestandsveränderungen und aktivierte Eigenleistungen				
05	Steuern und steuerähnliche Erträge einschl. Erträge aus gesetzlichen Umlagen	05	55	Steuern und steuerähnliche Erträge einschl. Erträge aus gesetzlichen Umlagen				
06	Erträge aus Transferleistungen	06	547	Erträge aus Transferleistungen				
07	Erträge aus Zuweisungen und Zuschüssen für lfd. Zwecke und allgemeine Umlagen	07	540-543	Erträge aus Zuweisungen und Zuschüssen für lfd. Zwecke und allgemeine Umlagen				
08	Erträge aus der Auflösung von Sonderposten aus Investitionszuweisungen,	08	546	Erträge aus der Auflösung von Sonderposten aus Investitionszuweisungen,		-24.950,00		-24.950,00
5460100	Erträge Auflös SOPO Invest vom öffentl Bereich	5460100		Erträge Auflös SOPO Invest vom öffentl Bereich		-3.470,00		-3.470,00
5462000	Erträge Auflösung von SOPO Investitionsbeiträgen	5462000		Erträge Auflösung von SOPO Investitionsbeiträgen		-21.480,00		-21.480,00
09	Sonstige ordentliche Erträge	09	53	Sonstige ordentliche Erträge				

Abgleich verfügb. Mittel 2022

Teilergebnishaushalt Kostenträger 5410101 Gemeindestraßen Stockheim									
Gemeindevorstand der Gemeinde Glauburg									
Nr.	Bezeichnung	Nr.	Konten	Bezeichnung	Ergebnis des Vorjahres 2021	Fortgeschrieben er Ansatz des Haushaltsjahres 2022	Ergebnis des Haushaltsjahres 2022	Vergleich fortgeschr. Ansatz/ Ergebnis des Haushaltsjahres (Sp. 5 ./ Sp. 6)	
10	Summe der ordentlichen Erträge (Nr. 1 bis 9) Ordentliche Aufwendungen	10		Summe der ordentlichen Erträge (Nr. 1 bis 9)	-215,51	-24.950,00		-24.950,00	
11	Personalaufwendungen	11	62, 63, 640-643, 647-649, 65	Personalaufwendungen					
12	Versorgungsaufwendungen	12	644-646	Versorgungsaufwendungen					
13	Aufwendungen für Sach- und Dienstleistungen	13	60, 61, 67-69	Aufwendungen für Sach- und Dienstleistungen	13.448,56	30.000,00	5.568,29	24.431,71	
6061000	Materialaufw. für Gebäude u. Außenanlagen	6061000		Materialaufw. für Gebäude u. Außenanlagen			105,30	-105,30	
6065000	Materialaufw. für Straßen, Wege und Plätze u.ä.	6065000		Materialaufw. für Straßen, Wege und Plätze u.ä.	291,31	5.000,00	1.346,57	3.653,43	
6163000	Instandh. von Einrichtungen und Ausstattungen	6163000		Instandh. von Einrichtungen und Ausstattungen			238,00	-238,00	
6165000	Instandh. v. Sachanl. Gemeindebr., Infrastr.verm.	6165000		Instandh. v. Sachanl. Gemeindebr., Infrastr.verm.		20.000,00	580,13	19.419,87	
6165010	Instandh. v. Sachanl. Gemeindebr., - Stockheim	6165010		Instandh. v. Sachanl. Gemeindebr., - Stockheim	13.157,25	5.000,00	3.298,29	1.701,71	
14	Abschreibungen	14	66	Abschreibungen	81,28	51.660,00		51.660,00	
6620000	Abschr. Gebäude u. -einr., SachAnlag., InfrStrktV	6620000		Abschr. Gebäude u. -einr., SachAnlag., InfrStrktV		51.660,00		51.660,00	
6671001	Abschreib. auf Ford. Wg. Uneinbringl. inkl. USt	6671001		Abschreib. auf Ford. Wg. Uneinbringl. inkl. USt	81,28				
15	Aufwendungen für Zuweisungen und Zuschüsse sowie besondere Finanzaufwendungen	15	71	Aufwendungen für Zuweisungen und Zuschüsse sowie besondere Finanzaufwendungen					

Abgleich verfügb. Mittel 2022

Teilergebnishaushalt Kostenträger 5410101 Gemeindestraßen Stockheim

Gemeindevorstand der Gemeinde Glauburg

Nr.	Bezeichnung	Nr.	Konten	Bezeichnung	Ergebnis des Vorjahres 2021	Fortgeschrieben er Ansatz des Haushaltsjahres 2022	Ergebnis des Haushaltsjahres 2022	Vergleich fortgeschr. Ansatz/ Ergebnis des Haushaltsjahres (Sp. 5 ./ Sp. 6)
16	Steueraufwendungen einschl. Aufwendungen aus gesetzlichen Umlageverpflichtungen	16	73	Steueraufwendungen einschl. Aufwendungen aus gesetzlichen Umlageverpflichtungen				
17	Transferaufwendungen	17	72	Transferaufwendungen				
18	Sonstige ordentliche Aufwendungen	18	70, 74, 76	Sonstige ordentliche Aufwendungen				
19	Summe der ordentlichen Aufwendungen (Nr. 11 bis 18)	19		Summe der ordentlichen Aufwendungen (Nr. 11 bis 18)	13.529,84	81.660,00	5.568,29	76.091,71
20	Verwaltungsergebnis (Nr. 10 ./ Nr. 19)	20		Verwaltungsergebnis (Nr. 10 ./ Nr. 19)	13.314,33	56.710,00	5.568,29	51.141,71
21	Finanzerträge	21	56, 57	Finanzerträge				
22	Finanzaufwendungen	22	77	Finanzaufwendungen				
23	Finanzergebnis (Nr. 21 bis Nr. 22)	23		Finanzergebnis (Nr. 21 bis Nr. 22)				
24	Ordentliches Ergebnis (Verwaltungsergebnis und Finanzergebnis Nr. 20 und Nr. 23)	24		Ordentliches Ergebnis (Verwaltungsergebnis und Finanzergebnis Nr. 20 und Nr. 23)	13.314,33	56.710,00	5.568,29	51.141,71
25	Außerordentliche Erträge	25	59	Außerordentliche Erträge				
26	Außerordentliche Aufwendungen	26	79	Außerordentliche Aufwendungen				
27	Außerordentliches Ergebnis (Nr. 25 ./ Nr. 26)	27		Außerordentliches Ergebnis (Nr. 25 ./ Nr. 26)				
28	Jahresergebnis vor internen Leistungsbeziehungen (ordentliches Ergebnis und außerordentliches Ergebnis Nr. 24 und Nr. 27)	28		Jahresergebnis vor internen Leistungsbeziehungen	13.314,33	56.710,00	5.568,29	51.141,71
29	Erlöse der internen Leistungsbeziehungen	29		Erlöse der internen Leistungsbeziehungen				

Abgleich verfügb. Mittel 2022

Teilergebnishaushalt Kostenträger 5410101 Gemeindestraßen Stockheim

Gemeindevorstand der Gemeinde Glauburg

Nr.	Bezeichnung	Nr.	Konten	Bezeichnung	Ergebnis des Vorjahres 2021	Fortgeschrieben er Ansatz des Haushaltsjahres 2022	Ergebnis des Haushaltsjahres 2022	Vergleich fortgeschr. Ansatz/ Ergebnis des Haushaltsjahres (Sp. 5 ./ Sp. 6)
30	Kosten der internen Leistungsbeziehungen	30		Kosten der internen Leistungsbeziehungen	11.220,00	7.490,00		7.490,00
31	Ergebnis der internen Leistungsbeziehungen	31		Ergebnis der Internen Leistungsbeziehungen	11.220,00	7.490,00		7.490,00
32	Jahresergebnis nach internen Leistungsbeziehungen	32		Jahresergebnis nach internen Leistungsbeziehungen	24.534,33	64.200,00	5.568,29	58.631,71

Erläuterungen

Erläuterungen zu Sachkonto 5488000

Kostenerstattung für Instandhaltung "Zum Hochbehälter"

Erläuterungen zu Sachkonto 6065000

inkl. Verkehrsschilder, ASV-Beschilderung, Verschönerung der Ortseingänge und Farbe zum einzeichnen von Parkplätzen - Gemeindestraßen Stockheim

Erläuterungen zu Sachkonto 6165000

Unterhaltung der Straßen (Sanierung von Rissen u. Asphaltarbeiten) Stockheim

Erläuterungen zu Sachkonto 6165010

Gehwege Stockheim

Abgleich verfügb. Mittel 2022

Teilergebnishaushalt Kostenträger 5410102 Gemeindestraßen Glauberg

Gemeindevorstand der Gemeinde Glauburg

Nr.	Bezeichnung	Nr.	Konten	Bezeichnung	Ergebnis des Vorjahres 2021	Fortgeschrieben er Ansatz des Haushaltsjahres 2022	Ergebnis des Haushaltsjahres 2022	Vergleich fortgeschr. Ansatz/ Ergebnis des Haushaltsjahres (Sp. 5 ./ Sp. 6)
	Ordentliche Erträge			Ordentliche Erträge				
01	Privatrechtliche Leistungsentgelte	01	50	Privatrechtliche Leistungsentgelte				
02	Öffentlich-rechtliche Leistungsentgelte	02	51	Öffentlich-rechtliche Leistungsentgelte				
03	Kostensatzleistungen und -erstattungen	03	548-549	Kostensatzleistungen und -erstattungen				
04	Bestandsveränderungen und aktivierte Eigenleistungen	04	52	Bestandsveränderungen und aktivierte Eigenleistungen				
05	Steuern und steuerähnliche Erträge einschl. Erträge aus gesetzlichen Umlagen	05	55	Steuern und steuerähnliche Erträge einschl. Erträge aus gesetzlichen Umlagen				
06	Erträge aus Transferleistungen	06	547	Erträge aus Transferleistungen				
07	Erträge aus Zuweisungen und Zuschüssen für lfd. Zwecke und allgemeine Umlagen	07	540-543	Erträge aus Zuweisungen und Zuschüssen für lfd. Zwecke und allgemeine Umlagen				
08	Erträge aus der Auflösung von Sonderposten aus Investitionszuweisungen,	08	546	Erträge aus der Auflösung von Sonderposten aus Investitionszuweisungen,		-36.210,00		-36.210,00
5460099	Erträge Auflösung SOPO Sonderinvest. (Tilg. Land)	5460099		Erträge Auflösung SOPO Sonderinvest. (Tilg. Land)		-4.150,00		-4.150,00
5461000	Erträge Auflös SOPO Invest nicht öffentl Bereich	5461000		Erträge Auflös SOPO Invest nicht öffentl Bereich		-9.090,00		-9.090,00
5462000	Erträge Auflösung von SOPO Investitionsbeiträgen	5462000		Erträge Auflösung von SOPO Investitionsbeiträgen		-16.190,00		-16.190,00
5469000	Erträge Auflösung von sonst SOPO aus Investitionen	5469000		Erträge Auflösung von sonst SOPO aus Investitionen		-6.780,00		-6.780,00
09	Sonstige ordentliche Erträge	09	53	Sonstige ordentliche Erträge				

Abgleich verfügb. Mittel 2022

Teilergebnishaushalt Kostenträger 5410102 Gemeindestraßen Glauberg									
Gemeindevorstand der Gemeinde Glauburg									
Nr.	Bezeichnung	Nr.	Konten	Bezeichnung	Ergebnis des Vorjahres 2021	Fortgeschrieben Ansatz des Haushaltsjahres 2022	Ergebnis des Haushaltsjahres 2022	Vergleich fortgeschr. Ansatz/ Ergebnis des Haushaltsjahres (Sp. 5 ./ Sp. 6)	
10	Summe der ordentlichen Erträge (Nr. 1 bis 9) Ordentliche Aufwendungen	10		Summe der ordentlichen Erträge (Nr. 1 bis 9)		-36.210,00		-36.210,00	
11	Personalaufwendungen	11	62, 63, 640-643, 647-649, 65	Personalaufwendungen					
12	Versorgungsaufwendungen	12	644-646	Versorgungsaufwendungen					
13	Aufwendungen für Sach- und Dienstleistungen	13	60, 61, 67-69	Aufwendungen für Sach- und Dienstleistungen	1.842,64	40.000,00	4.981,99	35.018,01	
6065000	Materialaufw. für Straßen, Wege und Plätze u.ä.	6065000		Materialaufw. für Straßen, Wege und Plätze u.ä.		5.000,00	3,92	4.996,08	
6161010	Instandh. Gebäude, Außenanl. (Bauunterh) Stockheim	6161010		Instandh. Gebäude, Außenanl. (Bauunterh) Stockheim	1.383,79				
6165000	Instandh. v. Sachanl. Gemeindebr., Infrastr.verm.	6165000		Instandh. v. Sachanl. Gemeindebr., Infrastr.verm.		30.000,00	791,41	29.208,59	
6165020	Instandh. v. Sachanl. Gemeindebr., - Glauberg	6165020		Instandh. v. Sachanl. Gemeindebr., - Glauberg	346,10	5.000,00	4.186,66	813,34	
6169000	sonstige Fremdinstandhaltung	6169000		sonstige Fremdinstandhaltung	72,29				
6171000	Aufwendungen für Fremdentorgung	6171000		Aufwendungen für Fremdentorgung	40,46				
14	Abschreibungen	14	66	Abschreibungen	20,38	42.770,00		42.770,00	
6620000	Abschr. Gebäude u. -einr., SachAnlag., InfrStrktV	6620000		Abschr. Gebäude u. -einr., SachAnlag., InfrStrktV		37.510,00		37.510,00	
6671000	Abschreibung auf Ford. Wg. Uneinbringlichkeit	6671000		Abschreibung auf Ford. Wg. Uneinbringlichkeit	20,38				
6690099	Abschreibungen Sonderinvest.programm	6690099		Abschreibungen Sonderinvest.programm		5.260,00		5.260,00	
15	Aufwendungen für Zuweisungen und Zuschüsse sowie besondere Finanzaufwendungen	15	71	Aufwendungen für Zuweisungen und Zuschüsse sowie besondere Finanzaufwendungen					

Abgleich verfügb. Mittel 2022

Teilergebnishaushalt Kostenträger 5410102 Gemeindestraßen Glauberg

Gemeindevorstand der Gemeinde Glauburg

Nr.	Bezeichnung	Nr.	Konten	Bezeichnung	Ergebnis des Vorjahres 2021	Fortgeschrieben er Ansatz des Haushaltsjahres 2022	Ergebnis des Haushaltsjahres 2022	Vergleich fortgeschr. Ansatz/ Ergebnis des Haushaltsjahres (Sp. 5 ./ Sp. 6)
16	Steueraufwendungen einschl. Aufwendungen aus gesetzlichen Umlageverpflichtungen	16	73	Steueraufwendungen einschl. Aufwendungen aus gesetzlichen Umlageverpflichtungen				
17	Transferaufwendungen	17	72	Transferaufwendungen				
18	Sonstige ordentliche Aufwendungen	18	70, 74, 76	Sonstige ordentliche Aufwendungen				
19	Summe der ordentlichen Aufwendungen (Nr. 11 bis 18)	19		Summe der ordentlichen Aufwendungen (Nr. 11 bis 18)	1.863,02	82.770,00	4.981,99	77.788,01
20	Verwaltungsergebnis (Nr. 10 ./ Nr. 19)	20		Verwaltungsergebnis (Nr. 10 ./ Nr. 19)	1.863,02	46.560,00	4.981,99	41.578,01
21	Finanzerträge	21	56, 57	Finanzerträge				
22	Finanzaufwendungen	22	77	Finanzaufwendungen				
23	Finanzergebnis (Nr. 21 bis Nr. 22)	23		Finanzergebnis (Nr. 21 bis Nr. 22)				
24	Ordentliches Ergebnis (Verwaltungsergebnis und Finanzergebnis Nr. 20 und Nr. 23)	24		Ordentliches Ergebnis (Verwaltungsergebnis und Finanzergebnis Nr. 20 und Nr. 23)	1.863,02	46.560,00	4.981,99	41.578,01
25	Außerordentliche Erträge	25	59	Außerordentliche Erträge				
26	Außerordentliche Aufwendungen	26	79	Außerordentliche Aufwendungen				
27	Außerordentliches Ergebnis (Nr. 25 ./ Nr. 26)	27		Außerordentliches Ergebnis (Nr. 25 ./ Nr. 26)				
28	Jahresergebnis vor internen Leistungsbeziehungen (ordentliches Ergebnis und außerordentliches Ergebnis Nr. 24 und Nr. 27)	28		Jahresergebnis vor internen Leistungsbeziehungen	1.863,02	46.560,00	4.981,99	41.578,01
29	Erlöse der internen Leistungsbeziehungen	29		Erlöse der internen Leistungsbeziehungen				

Abgleich verfügb. Mittel 2022

Teilergebnishaushalt Kostenträger 5410102 Gemeindestraßen Glauberg

Gemeindevorstand der Gemeinde Glauburg

Nr.	Bezeichnung	Nr.	Konten	Bezeichnung	Ergebnis des Vorjahres 2021	Fortgeschrieben der Ansatz des Haushaltsjahres 2022	Ergebnis des Haushaltsjahres 2022	Vergleich fortgeschr. Ansatz/ Ergebnis des Haushaltsjahres (Sp. 5 ./ Sp. 6)
30	Kosten der internen Leistungsbeziehungen	30		Kosten der internen Leistungsbeziehungen	9.810,00	8.230,00		8.230,00
31	Ergebnis der internen Leistungsbeziehungen	31		Ergebnis der Internen Leistungsbeziehungen	9.810,00	8.230,00		8.230,00
32	Jahresergebnis nach internen Leistungsbeziehungen	32		Jahresergebnis nach internen Leistungsbeziehungen	11.673,02	54.790,00	4.981,99	49.808,01

Erläuterungen

Erläuterungen zu Sachkonto 6065000

inkl. Verkehrsschilder, ASV-Beschilderung, Verschönerung der Ortseingänge und Farbe zum einzeichnen von Parkplätzen - Gemeindestraßen Glauberg

Erläuterungen zu Sachkonto 6165000

Unterhaltung der Straßen (Sanierung von Rissen u. Asphaltarbeiten) Glauberg

Erläuterungen zu Sachkonto 6165020

Gehwege Glauberg und Entfernung Baumscheiben

Abgleich verfügb. Mittel 2022

Teilergebnishaushalt Kostenträger 5410111 Straßenbeleuchtung Stockheim

Gemeindevorstand der Gemeinde Glauburg

Nr.	Bezeichnung	Nr.	Konten	Bezeichnung	Ergebnis des Vorjahres 2021	Fortgeschrieben er Ansatz des Haushaltsjahres 2022	Ergebnis des Haushaltsjahres 2022	Vergleich fortgeschr. Ansatz/ Ergebnis des Haushaltsjahres (Sp. 5 ./ Sp. 6)
	Ordentliche Erträge			Ordentliche Erträge				
01	Privatrechtliche Leistungsentgelte	01	50	Privatrechtliche Leistungsentgelte				
02	Öffentlich-rechtliche Leistungsentgelte	02	51	Öffentlich-rechtliche Leistungsentgelte				
03	Kostensatzleistungen und -erstattungen	03	548-549	Kostensatzleistungen und -erstattungen				
04	Bestandsveränderungen und aktivierte Eigenleistungen	04	52	Bestandsveränderungen und aktivierte Eigenleistungen				
05	Steuern und steuerähnliche Erträge einschl. Erträge aus gesetzlichen Umlagen	05	55	Steuern und steuerähnliche Erträge einschl. Erträge aus gesetzlichen Umlagen				
06	Erträge aus Transferleistungen	06	547	Erträge aus Transferleistungen				
07	Erträge aus Zuweisungen und Zuschüssen für lfd. Zwecke und allgemeine Umlagen	07	540-543	Erträge aus Zuweisungen und Zuschüssen für lfd. Zwecke und allgemeine Umlagen				
08	Erträge aus der Auflösung von Sonderposten aus Investitionszuweisungen,	08	546	Erträge aus der Auflösung von Sonderposten aus Investitionszuweisungen,				
09	Sonstige ordentliche Erträge	09	53	Sonstige ordentliche Erträge				
10	Summe der ordentlichen Erträge (Nr. 1 bis 9) Ordentliche Aufwendungen	10		Summe der ordentlichen Erträge (Nr. 1 bis 9)				
11	Personalaufwendungen	11	62, 63, 640-643, 647-649, 65	Personalaufwendungen				
12	Versorgungsaufwendungen	12	644-646	Versorgungsaufwendungen				
13	Aufwendungen für Sach- und Dienstleistungen	13	60, 61, 67-69	Aufwendungen für Sach- und Dienstleistungen	33.576,57	34.000,00	35.881,83	-1.881,83

Abgleich verfügb. Mittel 2022

Teilergebnishaushalt Kostenträger 5410111 Straßenbeleuchtung Stockheim

Gemeindevorstand der Gemeinde Glauburg

Nr.	Bezeichnung	Nr.	Konten	Bezeichnung	Ergebnis des Vorjahres 2021	Fortgeschrieben er Ansatz des Haushaltsjahres 2022	Ergebnis des Haushaltsjahres 2022	Vergleich fortgeschr. Ansatz/ Ergebnis des Haushaltsjahres (Sp. 5 ./ Sp. 6)
6052000	Strom - Lichtlieferungsvertrag	6052000		Strom - Lichtlieferungsvertrag	33.576,57	34.000,00	33.200,43	799,57
6165010	Instandh. v. Sachanl. Gemeindegbr., - Stockheim	6165010		Instandh. v. Sachanl. Gemeindegbr., - Stockheim			2.681,40	-2.681,40
14	Abschreibungen	14	66	Abschreibungen		1.900,00		1.900,00
6615000	Abschr. aktivierte Investzuw., -zuschüsse u. -beitr	6615000		Abschr. aktivierte Investzuw., -zuschüsse u. -beitr		1.060,00		1.060,00
6620000	Abschr. Gebäude u. -einr., SachAnlag., InfrStrktV	6620000		Abschr. Gebäude u. -einr., SachAnlag., InfrStrktV		840,00		840,00
15	Aufwendungen für Zuweisungen und Zuschüsse sowie besondere Finanzaufwendungen	15	71	Aufwendungen für Zuweisungen und Zuschüsse sowie besondere Finanzaufwendungen				
16	Steueraufwendungen einschl. Aufwendungen aus gesetzlichen Umlageverpflichtungen	16	73	Steueraufwendungen einschl. Aufwendungen aus gesetzlichen Umlageverpflichtungen				
17	Transferaufwendungen	17	72	Transferaufwendungen				
18	Sonstige ordentliche Aufwendungen	18	70, 74, 76	Sonstige ordentliche Aufwendungen				
19	Summe der ordentlichen Aufwendungen (Nr. 11 bis 18)	19		Summe der ordentlichen Aufwendungen (Nr. 11 bis 18)	33.576,57	35.900,00	35.881,83	18,17
20	Verwaltungsergebnis (Nr. 10 ./ Nr. 19)	20		Verwaltungsergebnis (Nr. 10 ./ Nr. 19)	33.576,57	35.900,00	35.881,83	18,17
21	Finanzerträge	21	56, 57	Finanzerträge				
22	Finanzaufwendungen	22	77	Finanzaufwendungen				
23	Finanzergebnis (Nr. 21 bis Nr. 22)	23		Finanzergebnis (Nr. 21 bis Nr. 22)				
24	Ordentliches Ergebnis (Verwaltungsergebnis und Finanzergebnis Nr. 20 und Nr. 23)	24		Ordentliches Ergebnis (Verwaltungsergebnis und Finanzergebnis Nr. 20 und Nr. 23)	33.576,57	35.900,00	35.881,83	18,17
25	Außerordentliche Erträge	25	59	Außerordentliche Erträge				

Abgleich verfügb. Mittel 2022

Teilergebnishaushalt Kostenträger 5410111 Straßenbeleuchtung Stockheim

Gemeindevorstand der Gemeinde Glauburg

Nr.	Bezeichnung	Nr.	Konten	Bezeichnung	Ergebnis des Vorjahres 2021	Fortgeschrieben er Ansatz des Haushaltsjahres 2022	Ergebnis des Haushaltsjahres 2022	Vergleich fortgeschr. Ansatz/ Ergebnis des Haushaltsjahres (Sp. 5 ./ Sp. 6)
26	Außerordentliche Aufwendungen	26	79	Außerordentliche Aufwendungen				
27	Außerordentliches Ergebnis (Nr. 25 ./ Nr. 26)	27		Außerordentliches Ergebnis (Nr. 25 ./ Nr. 26)				
28	Jahresergebnis vor internen Leistungsbeziehungen (ordentliches Ergebnis und außerordentliches Ergebnis Nr. 24 und Nr. 27)	28		Jahresergebnis vor internen Leistungsbeziehungen	33.576,57	35.900,00	35.881,83	18,17
29	Erlöse der internen Leistungsbeziehungen	29		Erlöse der internen Leistungsbeziehungen				
30	Kosten der internen Leistungsbeziehungen	30		Kosten der internen Leistungsbeziehungen				
31	Ergebnis der internen Leistungsbeziehungen	31		Ergebnis der internen Leistungsbeziehungen				
32	Jahresergebnis nach internen Leistungsbeziehungen	32		Jahresergebnis nach internen Leistungsbeziehungen	33.576,57	35.900,00	35.881,83	18,17

Abgleich verfügb. Mittel 2022

Teilergebnishaushalt Kostenträger 5410112 Straßenbeleuchtung Glauberg

Gemeindevorstand der Gemeinde Glauburg

Nr.	Bezeichnung	Nr.	Konten	Bezeichnung	Ergebnis des Vorjahres 2021	Fortgeschrieben er Ansatz des Haushaltsjahres 2022	Ergebnis des Haushaltsjahres 2022	Vergleich fortgeschr. Ansatz/ Ergebnis des Haushaltsjahres (Sp. 5 ./ Sp. 6)
	Ordentliche Erträge			Ordentliche Erträge				
01	Privatrechtliche Leistungsentgelte	01	50	Privatrechtliche Leistungsentgelte				
02	Öffentlich-rechtliche Leistungsentgelte	02	51	Öffentlich-rechtliche Leistungsentgelte				
03	Kostensatzleistungen und -erstattungen	03	548-549	Kostensatzleistungen und -erstattungen				
04	Bestandsveränderungen und aktivierte Eigenleistungen	04	52	Bestandsveränderungen und aktivierte Eigenleistungen				
05	Steuern und steuerähnliche Erträge einschl. Erträge aus gesetzlichen Umlagen	05	55	Steuern und steuerähnliche Erträge einschl. Erträge aus gesetzlichen Umlagen				
06	Erträge aus Transferleistungen	06	547	Erträge aus Transferleistungen				
07	Erträge aus Zuweisungen und Zuschüssen für lfd. Zwecke und allgemeine Umlagen	07	540-543	Erträge aus Zuweisungen und Zuschüssen für lfd. Zwecke und allgemeine Umlagen				
08	Erträge aus der Auflösung von Sonderposten aus Investitionszuweisungen,	08	546	Erträge aus der Auflösung von Sonderposten aus Investitionszuweisungen,				
09	Sonstige ordentliche Erträge	09	53	Sonstige ordentliche Erträge				
10	Summe der ordentlichen Erträge (Nr. 1 bis 9) Ordentliche Aufwendungen	10		Summe der ordentlichen Erträge (Nr. 1 bis 9)				
11	Personalaufwendungen	11	62, 63, 640-643, 647-649, 65	Personalaufwendungen				
12	Versorgungsaufwendungen	12	644-646	Versorgungsaufwendungen				
13	Aufwendungen für Sach- und Dienstleistungen	13	60, 61, 67-69	Aufwendungen für Sach- und Dienstleistungen	27.760,61	30.000,00	27.730,59	2.269,41

Abgleich verfügb. Mittel 2022

Teilergebnishaushalt Kostenträger 5410112 Straßenbeleuchtung Glauberg								
Gemeindevorstand der Gemeinde Glauburg								
Nr.	Bezeichnung	Nr.	Konten	Bezeichnung	Ergebnis des Vorjahres 2021	Fortgeschrieben er Ansatz des Haushaltsjahres 2022	Ergebnis des Haushaltsjahres 2022	Vergleich fortgeschr. Ansatz/ Ergebnis des Haushaltsjahres (Sp. 5 ./ Sp. 6)
6052000	Strom - Lichtlieferungsvertrag	6052000		Strom - Lichtlieferungsvertrag	27.760,61	30.000,00	27.730,59	2.269,41
14	Abschreibungen	14	66	Abschreibungen		1.150,00		1.150,00
6615000	Abschr. aktivierte Investzuw., -zuschüsse u. -beitr	6615000		Abschr. aktivierte Investzuw., -zuschüsse u. -beitr		1.150,00		1.150,00
15	Aufwendungen für Zuweisungen und Zuschüsse sowie besondere Finanzaufwendungen	15	71	Aufwendungen für Zuweisungen und Zuschüsse sowie besondere Finanzaufwendungen				
16	Steueraufwendungen einschl. Aufwendungen aus gesetzlichen Umlageverpflichtungen	16	73	Steueraufwendungen einschl. Aufwendungen aus gesetzlichen Umlageverpflichtungen				
17	Transferaufwendungen	17	72	Transferaufwendungen				
18	Sonstige ordentliche Aufwendungen	18	70, 74, 76	Sonstige ordentliche Aufwendungen				
19	Summe der ordentlichen Aufwendungen (Nr. 11 bis 18)	19		Summe der ordentlichen Aufwendungen (Nr. 11 bis 18)	27.760,61	31.150,00	27.730,59	3.419,41
20	Verwaltungsergebnis (Nr. 10 ./ Nr. 19)	20		Verwaltungsergebnis (Nr. 10 ./ Nr. 19)	27.760,61	31.150,00	27.730,59	3.419,41
21	Finanzerträge	21	56, 57	Finanzerträge				
22	Finanzaufwendungen	22	77	Finanzaufwendungen				
23	Finanzergebnis (Nr. 21 bis Nr. 22)	23		Finanzergebnis (Nr. 21 bis Nr. 22)				
24	Ordentliches Ergebnis (Verwaltungsergebnis und Finanzergebnis Nr. 20 und Nr. 23)	24		Ordentliches Ergebnis (Verwaltungsergebnis und Finanzergebnis Nr. 20 und Nr. 23)	27.760,61	31.150,00	27.730,59	3.419,41
25	Außerordentliche Erträge	25	59	Außerordentliche Erträge				
26	Außerordentliche Aufwendungen	26	79	Außerordentliche Aufwendungen				
27	Außerordentliches Ergebnis (Nr. 25 ./ Nr. 26)	27		Außerordentliches Ergebnis (Nr. 25 ./ Nr. 26)				

Abgleich verfügb. Mittel 2022

Teilergebnishaushalt Kostenträger 5410112 Straßenbeleuchtung Glauberg

Gemeindevorstand der Gemeinde Glauburg

Nr.	Bezeichnung	Nr.	Konten	Bezeichnung	Ergebnis des Vorjahres 2021	Fortgeschriebener Ansatz des Haushaltsjahres 2022	Ergebnis des Haushaltsjahres 2022	Vergleich fortgeschr. Ansatz/ Ergebnis des Haushaltsjahres (Sp. 5 ./ Sp. 6)
28	Jahresergebnis vor internen Leistungsbeziehungen (ordentliches Ergebnis und außerordentliches Ergebnis Nr. 24 und Nr. 27)	28		Jahresergebnis vor internen Leistungsbeziehungen	27.760,61	31.150,00	27.730,59	3.419,41
29	Erlöse der internen Leistungsbeziehungen	29		Erlöse der internen Leistungsbeziehungen				
30	Kosten der internen Leistungsbeziehungen	30		Kosten der internen Leistungsbeziehungen				
31	Ergebnis der internen Leistungsbeziehungen	31		Ergebnis der internen Leistungsbeziehungen				
32	Jahresergebnis nach internen Leistungsbeziehungen	32		Jahresergebnis nach internen Leistungsbeziehungen	27.760,61	31.150,00	27.730,59	3.419,41

Abgleich verfügb. Mittel 2022

Teilergebnishaushalt Kostenträger 5410120 Vulkanradweg

Gemeindevorstand der Gemeinde Glauburg

Nr.	Bezeichnung	Nr.	Konten	Bezeichnung	Ergebnis des Vorjahres 2021	Fortgeschrieben er Ansatz des Haushaltsjahres 2022	Ergebnis des Haushaltsjahres 2022	Vergleich fortgeschr. Ansatz/ Ergebnis des Haushaltsjahres (Sp. 5 ./ Sp. 6)
	Ordentliche Erträge			Ordentliche Erträge				
01	Privatrechtliche Leistungsentgelte	01	50	Privatrechtliche Leistungsentgelte				
02	Öffentlich-rechtliche Leistungsentgelte	02	51	Öffentlich-rechtliche Leistungsentgelte				
03	Kostensatzleistungen und -erstattungen	03	548-549	Kostensatzleistungen und -erstattungen				
04	Bestandsveränderungen und aktivierte Eigenleistungen	04	52	Bestandsveränderungen und aktivierte Eigenleistungen				
05	Steuern und steuerähnliche Erträge einschl. Erträge aus gesetzlichen Umlagen	05	55	Steuern und steuerähnliche Erträge einschl. Erträge aus gesetzlichen Umlagen				
06	Erträge aus Transferleistungen	06	547	Erträge aus Transferleistungen				
07	Erträge aus Zuweisungen und Zuschüssen für lfd. Zwecke und allgemeine Umlagen	07	540-543	Erträge aus Zuweisungen und Zuschüssen für lfd. Zwecke und allgemeine Umlagen				
08	Erträge aus der Auflösung von Sonderposten aus Investitionszuweisungen,	08	546	Erträge aus der Auflösung von Sonderposten aus Investitionszuweisungen,				
09	Sonstige ordentliche Erträge	09	53	Sonstige ordentliche Erträge				
10	Summe der ordentlichen Erträge (Nr. 1 bis 9) Ordentliche Aufwendungen	10		Summe der ordentlichen Erträge (Nr. 1 bis 9)				
11	Personalaufwendungen	11	62, 63, 640-643, 647-649, 65	Personalaufwendungen				
12	Versorgungsaufwendungen	12	644-646	Versorgungsaufwendungen				
13	Aufwendungen für Sach- und Dienstleistungen	13	60, 61, 67-69	Aufwendungen für Sach- und Dienstleistungen	25.194,32	27.500,00	25.000,00	2.500,00

Abgleich verfügb. Mittel 2022

Teilergebnishaushalt Kostenträger 5410120 Vulkanradweg

Gemeindevorstand der Gemeinde Glauburg

Nr.	Bezeichnung	Nr.	Konten	Bezeichnung	Ergebnis des Vorjahres 2021	Fortgeschrieben er Ansatz des Haushaltsjahres 2022	Ergebnis des Haushaltsjahres 2022	Vergleich fortgeschr. Ansatz/ Ergebnis des Haushaltsjahres (Sp. 5 ./ Sp. 6)
6065000	Materialaufw. für Straßen, Wege und Plätze u.ä.	6065000		Materialaufw. für Straßen, Wege und Plätze u.ä.	194,32			
6101000	Fremdleist. für Erzeugnisse u. and. Umsatzleist.	6101000		Fremdleist. für Erzeugnisse u. and. Umsatzleist.		2.000,00		2.000,00
6861000	Aufw. für Öffentlichkeitsarbeit	6861000		Aufw. für Öffentlichkeitsarbeit		500,00		500,00
6910000	Beitr. Wirtschaftsverb. & Berufsvertr, sonst. Vere	6910000		Beitr. Wirtschaftsverb. & Berufsvertr, sonst. Vere	25.000,00	25.000,00	25.000,00	
14	Abschreibungen	14	66	Abschreibungen		4.000,00		4.000,00
6615000	Abschr. aktivierte Investzuw., -zuschüsse u. -beitr	6615000		Abschr. aktivierte Investzuw., -zuschüsse u. -beitr		4.000,00		4.000,00
15	Aufwendungen für Zuweisungen und Zuschüsse sowie besondere Finanzaufwendungen	15	71	Aufwendungen für Zuweisungen und Zuschüsse sowie besondere Finanzaufwendungen				
16	Steueraufwendungen einschl. Aufwendungen aus gesetzlichen Umlageverpflichtungen	16	73	Steueraufwendungen einschl. Aufwendungen aus gesetzlichen Umlageverpflichtungen				
17	Transferaufwendungen	17	72	Transferaufwendungen				
18	Sonstige ordentliche Aufwendungen	18	70, 74, 76	Sonstige ordentliche Aufwendungen				
19	Summe der ordentlichen Aufwendungen (Nr. 11 bis 18)	19		Summe der ordentlichen Aufwendungen (Nr. 11 bis 18)	25.194,32	31.500,00	25.000,00	6.500,00
20	Verwaltungsergebnis (Nr. 10 ./ Nr. 19)	20		Verwaltungsergebnis (Nr. 10 ./ Nr. 19)	25.194,32	31.500,00	25.000,00	6.500,00
21	Finanzerträge	21	56, 57	Finanzerträge				
22	Finanzaufwendungen	22	77	Finanzaufwendungen				
23	Finanzergebnis (Nr. 21 bis Nr. 22)	23		Finanzergebnis (Nr. 21 bis Nr. 22)				

Abgleich verfügb. Mittel 2022

Teilergebnishaushalt Kostenträger 5410120 Vulkanradweg

Gemeindevorstand der Gemeinde Glauburg

Nr.	Bezeichnung	Nr.	Konten	Bezeichnung	Ergebnis des Vorjahres 2021	Fortgeschriebener Ansatz des Haushaltsjahres 2022	Ergebnis des Haushaltsjahres 2022	Vergleich fortgeschr. Ansatz/ Ergebnis des Haushaltsjahres (Sp. 5 ./ Sp. 6)
24	Ordentliches Ergebnis (Verwaltungsergebnis und Finanzergebnis Nr. 20 und Nr. 23)	24		Ordentliches Ergebnis (Verwaltungsergebnis und Finanzergebnis Nr. 20 und Nr. 23)	25.194,32	31.500,00	25.000,00	6.500,00
25	Außerordentliche Erträge	25	59	Außerordentliche Erträge				
26	Außerordentliche Aufwendungen	26	79	Außerordentliche Aufwendungen				
27	Außerordentliches Ergebnis (Nr. 25 ./ Nr. 26)	27		Außerordentliches Ergebnis (Nr. 25 ./ Nr. 26)				
28	Jahresergebnis vor internen Leistungsbeziehungen (ordentliches Ergebnis und außerordentliches Ergebnis Nr. 24 und Nr. 27)	28		Jahresergebnis vor internen Leistungsbeziehungen	25.194,32	31.500,00	25.000,00	6.500,00
29	Erlöse der internen Leistungsbeziehungen	29		Erlöse der internen Leistungsbeziehungen				
30	Kosten der internen Leistungsbeziehungen	30		Kosten der internen Leistungsbeziehungen	7.230,00	14.620,00		14.620,00
31	Ergebnis der internen Leistungsbeziehungen	31		Ergebnis der internen Leistungsbeziehungen	7.230,00	14.620,00		14.620,00
32	Jahresergebnis nach internen Leistungsbeziehungen	32		Jahresergebnis nach internen Leistungsbeziehungen	32.424,32	46.120,00	25.000,00	21.120,00

Erläuterungen

Erläuterungen zu Sachkonto 6910000

Verbandsumlage an den Zweckverband Vulkanradweg

Abgleich verfügb. Mittel 2022

Teilergebnishaushalt Kostenträger 5460101 Parkplätze

Gemeindevorstand der Gemeinde Glauburg

Nr.	Bezeichnung	Nr.	Konten	Bezeichnung	Ergebnis des Vorjahres 2021	Fortgeschrieben er Ansatz des Haushaltsjahres 2022	Ergebnis des Haushaltsjahres 2022	Vergleich fortgeschr. Ansatz/ Ergebnis des Haushaltsjahres (Sp. 5 ./ Sp. 6)
	Ordentliche Erträge			Ordentliche Erträge				
01	Privatrechtliche Leistungsentgelte	01	50	Privatrechtliche Leistungsentgelte				
02	Öffentlich-rechtliche Leistungsentgelte	02	51	Öffentlich-rechtliche Leistungsentgelte				
03	Kostensatzleistungen und -erstattungen	03	548-549	Kostensatzleistungen und -erstattungen				
04	Bestandsveränderungen und aktivierte Eigenleistungen	04	52	Bestandsveränderungen und aktivierte Eigenleistungen				
05	Steuern und steuerähnliche Erträge einschl. Erträge aus gesetzlichen Umlagen	05	55	Steuern und steuerähnliche Erträge einschl. Erträge aus gesetzlichen Umlagen				
06	Erträge aus Transferleistungen	06	547	Erträge aus Transferleistungen				
07	Erträge aus Zuweisungen und Zuschüssen für lfd. Zwecke und allgemeine Umlagen	07	540-543	Erträge aus Zuweisungen und Zuschüssen für lfd. Zwecke und allgemeine Umlagen				
08	Erträge aus der Auflösung von Sonderposten aus Investitionszuweisungen,	08	546	Erträge aus der Auflösung von Sonderposten aus Investitionszuweisungen,				
09	Sonstige ordentliche Erträge	09	53	Sonstige ordentliche Erträge				
10	Summe der ordentlichen Erträge (Nr. 1 bis 9) Ordentliche Aufwendungen	10		Summe der ordentlichen Erträge (Nr. 1 bis 9)				
11	Personalaufwendungen	11	62, 63, 640-643, 647-649, 65	Personalaufwendungen				
12	Versorgungsaufwendungen	12	644-646	Versorgungsaufwendungen				
13	Aufwendungen für Sach- und Dienstleistungen	13	60, 61, 67-69	Aufwendungen für Sach- und Dienstleistungen				

Abgleich verfügb. Mittel 2022

Teilergebnishaushalt Kostenträger 5460101 Parkplätze

Gemeindevorstand der Gemeinde Glauburg

Nr.	Bezeichnung	Nr.	Konten	Bezeichnung	Ergebnis des Vorjahres 2021	Fortgeschrieben der Ansatz des Haushaltsjahres 2022	Ergebnis des Haushaltsjahres 2022	Vergleich fortgeschr. Ansatz/ Ergebnis des Haushaltsjahres (Sp. 5 ./ Sp. 6)
14	Abschreibungen	14	66	Abschreibungen				
15	Aufwendungen für Zuweisungen und Zuschüsse sowie besondere Finanzaufwendungen	15	71	Aufwendungen für Zuweisungen und Zuschüsse sowie besondere Finanzaufwendungen				
16	Steueraufwendungen einschl. Aufwendungen aus gesetzlichen Umlageverpflichtungen	16	73	Steueraufwendungen einschl. Aufwendungen aus gesetzlichen Umlageverpflichtungen				
17	Transferaufwendungen	17	72	Transferaufwendungen				
18	Sonstige ordentliche Aufwendungen	18	70, 74, 76	Sonstige ordentliche Aufwendungen				
19	Summe der ordentlichen Aufwendungen (Nr. 11 bis 18)	19		Summe der ordentlichen Aufwendungen (Nr. 11 bis 18)				
20	Verwaltungsergebnis (Nr. 10 ./ Nr. 19)	20		Verwaltungsergebnis (Nr. 10 ./ Nr. 19)				
21	Finanzerträge	21	56, 57	Finanzerträge				
22	Finanzaufwendungen	22	77	Finanzaufwendungen				
23	Finanzergebnis (Nr. 21 bis Nr. 22)	23		Finanzergebnis (Nr. 21 bis Nr. 22)				
24	Ordentliches Ergebnis (Verwaltungsergebnis und Finanzergebnis Nr. 20 und Nr. 23)	24		Ordentliches Ergebnis (Verwaltungsergebnis und Finanzergebnis Nr. 20 und Nr. 23)				
25	Außerordentliche Erträge	25	59	Außerordentliche Erträge				
26	Außerordentliche Aufwendungen	26	79	Außerordentliche Aufwendungen				
27	Außerordentliches Ergebnis (Nr. 25 ./ Nr. 26)	27		Außerordentliches Ergebnis (Nr. 25 ./ Nr. 26)				

Abgleich verfügb. Mittel 2022

Teilergebnishaushalt Kostenträger 5460101 Parkplätze

Gemeindevorstand der Gemeinde Glauburg

Nr.	Bezeichnung	Nr.	Konten	Bezeichnung	Ergebnis des Vorjahres 2021	Fortgeschrieben er Ansatz des Haushaltsjahres 2022	Ergebnis des Haushaltsjahres 2022	Vergleich fortgeschr. Ansatz/ Ergebnis des Haushaltsjahres (Sp. 5 ./ Sp. 6)
28	Jahresergebnis vor internen Leistungsbeziehungen (ordentliches Ergebnis und außerordentliches Ergebnis Nr. 24 und Nr. 27)	28		Jahresergebnis vor internen Leistungsbeziehungen				
29	Erlöse der internen Leistungsbeziehungen	29		Erlöse der internen Leistungsbeziehungen				
30	Kosten der internen Leistungsbeziehungen	30		Kosten der internen Leistungsbeziehungen	2.890,00	2.470,00		2.470,00
31	Ergebnis der internen Leistungsbeziehungen	31		Ergebnis der internen Leistungsbeziehungen	2.890,00	2.470,00		2.470,00
32	Jahresergebnis nach internen Leistungsbeziehungen	32		Jahresergebnis nach internen Leistungsbeziehungen	2.890,00	2.470,00		2.470,00

Abgleich verfügb. Mittel 2022

Teilergebnishaushalt Kostenträger 5470100 ÖPNV

Gemeindevorstand der Gemeinde Glauburg

Nr.	Bezeichnung	Nr.	Konten	Bezeichnung	Ergebnis des Vorjahres 2021	Fortgeschrieben er Ansatz des Haushaltsjahres 2022	Ergebnis des Haushaltsjahres 2022	Vergleich fortgeschr. Ansatz/ Ergebnis des Haushaltsjahres (Sp. 5 ./ Sp. 6)
	Ordentliche Erträge			Ordentliche Erträge				
01	Privatrechtliche Leistungsentgelte	01	50	Privatrechtliche Leistungsentgelte				
02	Öffentlich-rechtliche Leistungsentgelte	02	51	Öffentlich-rechtliche Leistungsentgelte				
03	Kostensersatzleistungen und -erstattungen	03	548-549	Kostensersatzleistungen und -erstattungen				
04	Bestandsveränderungen und aktivierte Eigenleistungen	04	52	Bestandsveränderungen und aktivierte Eigenleistungen				
05	Steuern und steuerähnliche Erträge einschl. Erträge aus gesetzlichen Umlagen	05	55	Steuern und steuerähnliche Erträge einschl. Erträge aus gesetzlichen Umlagen				
06	Erträge aus Transferleistungen	06	547	Erträge aus Transferleistungen				
07	Erträge aus Zuweisungen und Zuschüssen für lfd. Zwecke und allgemeine Umlagen	07	540-543	Erträge aus Zuweisungen und Zuschüssen für lfd. Zwecke und allgemeine Umlagen				
08	Erträge aus der Auflösung von Sonderposten aus Investitionszuweisungen,	08	546	Erträge aus der Auflösung von Sonderposten aus Investitionszuweisungen,				
09	Sonstige ordentliche Erträge	09	53	Sonstige ordentliche Erträge				
10	Summe der ordentlichen Erträge (Nr. 1 bis 9) Ordentliche Aufwendungen	10		Summe der ordentlichen Erträge (Nr. 1 bis 9)				
11	Personalaufwendungen	11	62, 63, 640-643, 647-649, 65	Personalaufwendungen				
12	Versorgungsaufwendungen	12	644-646	Versorgungsaufwendungen				
13	Aufwendungen für Sach- und Dienstleistungen	13	60, 61, 67-69	Aufwendungen für Sach- und Dienstleistungen	2.260,74	3.250,00	2.040,91	1.209,09

Abgleich verfügb. Mittel 2022

Teilergebnishaushalt Kostenträger 5470100 ÖPNV								
Gemeindevorstand der Gemeinde Glauburg								
Nr.	Bezeichnung	Nr.	Konten	Bezeichnung	Ergebnis des Vorjahres 2021	Fortgeschrieben er Ansatz des Haushaltsjahres 2022	Ergebnis des Haushaltsjahres 2022	Vergleich fortgeschr. Ansatz/ Ergebnis des Haushaltsjahres (Sp. 5 ./ Sp. 6)
6131000	Aufw. Entsch. ehrenamtl. Tätige (sow. N. Hkto 678)	6131000		Aufw. Entsch. ehrenamtl. Tätige (sow. N. Hkto 678)	250,00	250,00		250,00
6173000	Fremdreinigung	6173000		Fremdreinigung	2.010,74	2.000,00	2.040,91	-40,91
6910000	Beitr. Wirtschaftsverb. & Berufsvertr, sonst. Vere	6910000		Beitr. Wirtschaftsverb. & Berufsvertr, sonst. Vere		1.000,00		1.000,00
14	Abschreibungen	14	66	Abschreibungen		14.260,00		14.260,00
6620000	Abschr. Gebäude u. -einr., SachAnlag., InfrStrktV	6620000		Abschr. Gebäude u. -einr., SachAnlag., InfrStrktV		14.260,00		14.260,00
15	Aufwendungen für Zuweisungen und Zuschüsse sowie besondere Finanzaufwendungen	15	71	Aufwendungen für Zuweisungen und Zuschüsse sowie besondere Finanzaufwendungen	26.766,00	27.000,00	26.766,00	234,00
7126000	Zusch. lfd. Zwecke sonstige öffentl. Sonderrechn.	7126000		Zusch. lfd. Zwecke sonstige öffentl. Sonderrechn.	26.766,00	27.000,00	26.766,00	234,00
16	Steueraufwendungen einschl. Aufwendungen aus gesetzlichen Umlageverpflichtungen	16	73	Steueraufwendungen einschl. Aufwendungen aus gesetzlichen Umlageverpflichtungen				
17	Transferaufwendungen	17	72	Transferaufwendungen				
18	Sonstige ordentliche Aufwendungen	18	70, 74, 76	Sonstige ordentliche Aufwendungen				
19	Summe der ordentlichen Aufwendungen (Nr. 11 bis 18)	19		Summe der ordentlichen Aufwendungen (Nr. 11 bis 18)	29.026,74	44.510,00	28.806,91	15.703,09
20	Verwaltungsergebnis (Nr. 10 ./ Nr. 19)	20		Verwaltungsergebnis (Nr. 10 ./ Nr. 19)	29.026,74	44.510,00	28.806,91	15.703,09
21	Finanzerträge	21	56, 57	Finanzerträge				
22	Finanzaufwendungen	22	77	Finanzaufwendungen				
23	Finanzergebnis (Nr. 21 bis Nr. 22)	23		Finanzergebnis (Nr. 21 bis Nr. 22)				

Abgleich verfügb. Mittel 2022

Teilergebnishaushalt Kostenträger 5470100 ÖPNV

Gemeindevorstand der Gemeinde Glauburg

Nr.	Bezeichnung	Nr.	Konten	Bezeichnung	Ergebnis des Vorjahres 2021	Fortgeschrieben er Ansatz des Haushaltsjahres 2022	Ergebnis des Haushaltsjahres 2022	Vergleich fortgeschr. Ansatz/ Ergebnis des Haushaltsjahres (Sp. 5 ./ Sp. 6)
24	Ordentliches Ergebnis (Verwaltungsergebnis und Finanzergebnis Nr. 20 und Nr. 23)	24		Ordentliches Ergebnis (Verwaltungsergebnis und Finanzergebnis Nr. 20 und Nr. 23)	29.026,74	44.510,00	28.806,91	15.703,09
25	Außerordentliche Erträge	25	59	Außerordentliche Erträge				
26	Außerordentliche Aufwendungen	26	79	Außerordentliche Aufwendungen				
27	Außerordentliches Ergebnis (Nr. 25 ./ Nr. 26)	27		Außerordentliches Ergebnis (Nr. 25 ./ Nr. 26)				
28	Jahresergebnis vor internen Leistungsbeziehungen (ordentliches Ergebnis und außerordentliches Ergebnis Nr. 24 und Nr. 27)	28		Jahresergebnis vor internen Leistungsbeziehungen	29.026,74	44.510,00	28.806,91	15.703,09
29	Erlöse der internen Leistungsbeziehungen	29		Erlöse der internen Leistungsbeziehungen				
30	Kosten der internen Leistungsbeziehungen	30		Kosten der internen Leistungsbeziehungen	14.190,00	19.210,00		19.210,00
31	Ergebnis der internen Leistungsbeziehungen	31		Ergebnis der internen Leistungsbeziehungen	14.190,00	19.210,00		19.210,00
32	Jahresergebnis nach internen Leistungsbeziehungen	32		Jahresergebnis nach internen Leistungsbeziehungen	43.216,74	63.720,00	28.806,91	34.913,09

Erläuterungen

Erläuterungen zu Sachkonto 6910000

Beitrag AGNV/VGO

Erläuterungen zu Sachkonto 7126000

Finanzierung Niddertalbahn - reduzierter Betrag ab 2015

Abgleich verfügb. Mittel 2022

Teilergebnishaushalt Kostenträger 5470101 Bushaltstellen

Gemeindevorstand der Gemeinde Glauburg

Nr.	Bezeichnung	Nr.	Konten	Bezeichnung	Ergebnis des Vorjahres 2021	Fortgeschrieben er Ansatz des Haushaltsjahres 2022	Ergebnis des Haushaltsjahres 2022	Vergleich fortgeschr. Ansatz/ Ergebnis des Haushaltsjahres (Sp. 5 ./ Sp. 6)
	Ordentliche Erträge			Ordentliche Erträge				
01	Privatrechtliche Leistungsentgelte	01	50	Privatrechtliche Leistungsentgelte				
02	Öffentlich-rechtliche Leistungsentgelte	02	51	Öffentlich-rechtliche Leistungsentgelte				
03	Kostensersatzleistungen und -erstattungen	03	548-549	Kostensersatzleistungen und -erstattungen				
04	Bestandsveränderungen und aktivierte Eigenleistungen	04	52	Bestandsveränderungen und aktivierte Eigenleistungen				
05	Steuern und steuerähnliche Erträge einschl. Erträge aus gesetzlichen Umlagen	05	55	Steuern und steuerähnliche Erträge einschl. Erträge aus gesetzlichen Umlagen				
06	Erträge aus Transferleistungen	06	547	Erträge aus Transferleistungen				
07	Erträge aus Zuweisungen und Zuschüssen für lfd. Zwecke und allgemeine Umlagen	07	540-543	Erträge aus Zuweisungen und Zuschüssen für lfd. Zwecke und allgemeine Umlagen				
08	Erträge aus der Auflösung von Sonderposten aus Investitionszuweisungen,	08	546	Erträge aus der Auflösung von Sonderposten aus Investitionszuweisungen,				
09	Sonstige ordentliche Erträge	09	53	Sonstige ordentliche Erträge				
10	Summe der ordentlichen Erträge (Nr. 1 bis 9) Ordentliche Aufwendungen	10		Summe der ordentlichen Erträge (Nr. 1 bis 9)				
11	Personalaufwendungen	11	62, 63, 640-643, 647-649, 65	Personalaufwendungen				
12	Versorgungsaufwendungen	12	644-646	Versorgungsaufwendungen				
13	Aufwendungen für Sach- und Dienstleistungen	13	60, 61, 67-69	Aufwendungen für Sach- und Dienstleistungen	1.178,10	1.400,00	1.106,70	293,30

Abgleich verfügb. Mittel 2022

Teilergebnishaushalt Kostenträger 5470101 Bushaltstellen

Gemeindevorstand der Gemeinde Glauburg

Nr.	Bezeichnung	Nr.	Konten	Bezeichnung	Ergebnis des Vorjahres 2021	Fortgeschriebener Ansatz des Haushaltsjahres 2022	Ergebnis des Haushaltsjahres 2022	Vergleich fortgeschr. Ansatz/ Ergebnis des Haushaltsjahres (Sp. 5 ./ Sp. 6)
6161000	Instandh. Gebäude, Außenanl. (Bauunterhaltung)	6161000		Instandh. Gebäude, Außenanl. (Bauunterhaltung)		500,00		500,00
6161010	Instandh. Gebäude, Außenanl. (Bauunterh.) Stockheim	6161010		Instandh. Gebäude, Außenanl. (Bauunterh.) Stockheim			422,45	-422,45
6173000	Fremdreinigung	6173000		Fremdreinigung	1.178,10	900,00	684,25	215,75
14	Abschreibungen	14	66	Abschreibungen				
15	Aufwendungen für Zuweisungen und Zuschüsse sowie besondere Finanzaufwendungen	15	71	Aufwendungen für Zuweisungen und Zuschüsse sowie besondere Finanzaufwendungen				
16	Steueraufwendungen einschl. Aufwendungen aus gesetzlichen Umlageverpflichtungen	16	73	Steueraufwendungen einschl. Aufwendungen aus gesetzlichen Umlageverpflichtungen				
17	Transferaufwendungen	17	72	Transferaufwendungen				
18	Sonstige ordentliche Aufwendungen	18	70, 74, 76	Sonstige ordentliche Aufwendungen				
19	Summe der ordentlichen Aufwendungen (Nr. 11 bis 18)	19		Summe der ordentlichen Aufwendungen (Nr. 11 bis 18)	1.178,10	1.400,00	1.106,70	293,30
20	Verwaltungsergebnis (Nr. 10 ./ Nr. 19)	20		Verwaltungsergebnis (Nr. 10 ./ Nr. 19)	1.178,10	1.400,00	1.106,70	293,30
21	Finanzerträge	21	56, 57	Finanzerträge				
22	Finanzaufwendungen	22	77	Finanzaufwendungen				
23	Finanzergebnis (Nr. 21 bis Nr. 22)	23		Finanzergebnis (Nr. 21 bis Nr. 22)				
24	Ordentliches Ergebnis (Verwaltungsergebnis und Finanzergebnis Nr. 20 und Nr. 23)	24		Ordentliches Ergebnis (Verwaltungsergebnis und Finanzergebnis Nr. 20 und Nr. 23)	1.178,10	1.400,00	1.106,70	293,30
25	Außerordentliche Erträge	25	59	Außerordentliche Erträge				
26	Außerordentliche Aufwendungen	26	79	Außerordentliche Aufwendungen				

Abgleich verfügb. Mittel 2022

Teilergebnishaushalt Kostenträger 5470101 Bushaltstellen

Gemeindevorstand der Gemeinde Glauburg

Nr.	Bezeichnung	Nr.	Konten	Bezeichnung	Ergebnis des Vorjahres 2021	Fortgeschrieben der Ansatz des Haushaltsjahres 2022	Ergebnis des Haushaltsjahres 2022	Vergleich fortgeschr. Ansatz/ Ergebnis des Haushaltsjahres (Sp. 5 ./ Sp. 6)
27	Außerordentliches Ergebnis (Nr. 25 ./ Nr. 26)	27		Außerordentliches Ergebnis (Nr. 25 ./ Nr. 26)				
28	Jahresergebnis vor internen Leistungsbeziehungen (ordentliches Ergebnis und außerordentliches Ergebnis Nr. 24 und Nr. 27)	28		Jahresergebnis vor internen Leistungsbeziehungen	1.178,10	1.400,00	1.106,70	293,30
29	Erlöse der internen Leistungsbeziehungen	29		Erlöse der internen Leistungsbeziehungen				
30	Kosten der internen Leistungsbeziehungen	30		Kosten der internen Leistungsbeziehungen	750,00	350,00		350,00
31	Ergebnis der internen Leistungsbeziehungen	31		Ergebnis der internen Leistungsbeziehungen	750,00	350,00		350,00
32	Jahresergebnis nach internen Leistungsbeziehungen	32		Jahresergebnis nach internen Leistungsbeziehungen	1.928,10	1.750,00	1.106,70	643,30

Erläuterungen

Erläuterungen zu Sachkonto 6173000

Reinigung Glaswarteallen (ab 2013 zusätzlich Glaswartealle Keltenbergschule)

Abgleich verfügb. Mittel 2022

Teilergebnishaushalt Kostenträger 5510100 Grünanlagen

Gemeindevorstand der Gemeinde Glauburg

Nr.	Bezeichnung	Nr.	Konten	Bezeichnung	Ergebnis des Vorjahres 2021	Fortgeschrieben er Ansatz des Haushaltsjahres 2022	Ergebnis des Haushaltsjahres 2022	Vergleich fortgeschr. Ansatz/ Ergebnis des Haushaltsjahres (Sp. 5 ./ Sp. 6)
	Ordentliche Erträge			Ordentliche Erträge				
01	Privatrechtliche Leistungsentgelte	01	50	Privatrechtliche Leistungsentgelte				
02	Öffentlich-rechtliche Leistungsentgelte	02	51	Öffentlich-rechtliche Leistungsentgelte				
03	Kostensatzleistungen und -erstattungen	03	548-549	Kostensatzleistungen und -erstattungen	-20,00		-30,00	30,00
5488000	Kostenerstattungen von übrigen Bereichen	5488000		Kostenerstattungen von übrigen Bereichen	-20,00		-30,00	30,00
04	Bestandsveränderungen und aktivierte Eigenleistungen	04	52	Bestandsveränderungen und aktivierte Eigenleistungen				
05	Steuern und steuerähnliche Erträge einschl. Erträge aus gesetzlichen Umlagen	05	55	Steuern und steuerähnliche Erträge einschl. Erträge aus gesetzlichen Umlagen				
06	Erträge aus Transferleistungen	06	547	Erträge aus Transferleistungen				
07	Erträge aus Zuweisungen und Zuschüssen für lfd. Zwecke und allgemeine Umlagen	07	540-543	Erträge aus Zuweisungen und Zuschüssen für lfd. Zwecke und allgemeine Umlagen				
08	Erträge aus der Auflösung von Sonderposten aus Investitionszuweisungen,	08	546	Erträge aus der Auflösung von Sonderposten aus Investitionszuweisungen,		-60,00		-60,00
5461000	Erträge Auflös SOPO Invest nicht öffentl Bereich	5461000		Erträge Auflös SOPO Invest nicht öffentl Bereich		-60,00		-60,00
09	Sonstige ordentliche Erträge	09	53	Sonstige ordentliche Erträge				
10	Summe der ordentlichen Erträge (Nr. 1 bis 9) Ordentliche Aufwendungen	10		Summe der ordentlichen Erträge (Nr. 1 bis 9)	-20,00	-60,00	-30,00	-30,00

Abgleich verfügb. Mittel 2022

Teilergebnishaushalt Kostenträger 5510100 Grünanlagen

Gemeindevorstand der Gemeinde Glauburg

Nr.	Bezeichnung	Nr.	Konten	Bezeichnung	Ergebnis des Vorjahres 2021	Fortgeschrieben Ansatz des Haushaltsjahres 2022	Ergebnis des Haushaltsjahres 2022	Vergleich fortgeschr. Ansatz/ Ergebnis des Haushaltsjahres (Sp. 5 ./ Sp. 6)
11	Personalaufwendungen	11	62, 63, 640-643, 647-649, 65	Personalaufwendungen				
12	Versorgungsaufwendungen	12	644-646	Versorgungsaufwendungen				
13	Aufwendungen für Sach- und Dienstleistungen	13	60, 61, 67-69	Aufwendungen für Sach- und Dienstleistungen	2.664,80	15.800,00	5.614,75	10.185,25
6055000	Treibstoffe	6055000		Treibstoffe	241,78	400,00	248,48	151,52
6061000	Materialaufw. für Gebäude u. Außenanlagen	6061000		Materialaufw. für Gebäude u. Außenanlagen	-97,12		93,31	-93,31
6061010	Materialaufw. für Außenanlagen Stockheim	6061010		Materialaufw. für Außenanlagen Stockheim		2.000,00		2.000,00
6061020	Materialaufw. für Außenanlagen Glauburg	6061020		Materialaufw. für Außenanlagen Glauburg		2.000,00		2.000,00
6063000	Materialaufw. für Einrichtungen und Ausstattungen	6063000		Materialaufw. für Einrichtungen und Ausstattungen	268,24		46,06	-46,06
6065000	Materialaufw. für Straßen, Wege und Plätze u.ä.	6065000		Materialaufw. für Straßen, Wege und Plätze u.ä.	1.204,88	5.000,00	664,07	4.335,93
6070000	Aufw. für Berufskleidung, Arbeitsschutzmittel	6070000		Aufw. für Berufskleidung, Arbeitsschutzmittel	325,79			
6101000	Fremdleist. für Erzeugnisse u. and. Umsatzleist.	6101000		Fremdleist. für Erzeugnisse u. and. Umsatzleist.	230,00		276,00	-276,00
6139000	sonstige weitere Fremdleistungen	6139000		sonstige weitere Fremdleistungen			508,81	-508,81
6165000	Instandh. v. Sachanl. Gemeindebr., Infrastr.verm.	6165000		Instandh. v. Sachanl. Gemeindebr., Infrastr.verm.		200,00	695,56	-495,56
6169100	Instandhaltung von Gerätschaften	6169100		Instandhaltung von Gerätschaften		1.200,00	256,21	943,79
6171000	Aufwendungen für Fremdentorgung	6171000		Aufwendungen für Fremdentorgung	491,23	5.000,00	2.826,25	2.173,75
14	Abschreibungen	14	66	Abschreibungen		470,00		470,00

Abgleich verfügb. Mittel 2022

Teilergebnishaushalt Kostenträger 5510100 Grünanlagen

Gemeindevorstand der Gemeinde Glauburg

Nr.	Bezeichnung	Nr.	Konten	Bezeichnung	Ergebnis des Vorjahres 2021	Fortgeschriebener Ansatz des Haushaltsjahres 2022	Ergebnis des Haushaltsjahres 2022	Vergleich fortgeschr. Ansatz/ Ergebnis des Haushaltsjahres (Sp. 5 ./ Sp. 6)
6650000	Abschreibung geringwertige Wirtschaftsgüter (GWG)	6650000		Abschreibung geringwertige Wirtschaftsgüter (GWG)		470,00		470,00
15	Aufwendungen für Zuweisungen und Zuschüsse sowie besondere Finanzaufwendungen	15	71	Aufwendungen für Zuweisungen und Zuschüsse sowie besondere Finanzaufwendungen				
16	Steueraufwendungen einschl. Aufwendungen aus gesetzlichen Umlageverpflichtungen	16	73	Steueraufwendungen einschl. Aufwendungen aus gesetzlichen Umlageverpflichtungen				
17	Transferaufwendungen	17	72	Transferaufwendungen				
18	Sonstige ordentliche Aufwendungen	18	70, 74, 76	Sonstige ordentliche Aufwendungen				
19	Summe der ordentlichen Aufwendungen (Nr. 11 bis 18)	19		Summe der ordentlichen Aufwendungen (Nr. 11 bis 18)	2.664,80	16.270,00	5.614,75	10.655,25
20	Verwaltungsergebnis (Nr. 10 ./ Nr. 19)	20		Verwaltungsergebnis (Nr. 10 ./ Nr. 19)	2.644,80	16.210,00	5.584,75	10.625,25
21	Finanzerträge	21	56, 57	Finanzerträge				
22	Finanzaufwendungen	22	77	Finanzaufwendungen				
23	Finanzergebnis (Nr. 21 bis Nr. 22)	23		Finanzergebnis (Nr. 21 bis Nr. 22)				
24	Ordentliches Ergebnis (Verwaltungsergebnis und Finanzergebnis Nr. 20 und Nr. 23)	24		Ordentliches Ergebnis (Verwaltungsergebnis und Finanzergebnis Nr. 20 und Nr. 23)	2.644,80	16.210,00	5.584,75	10.625,25
25	Außerordentliche Erträge	25	59	Außerordentliche Erträge				
26	Außerordentliche Aufwendungen	26	79	Außerordentliche Aufwendungen				
27	Außerordentliches Ergebnis (Nr. 25 ./ Nr. 26)	27		Außerordentliches Ergebnis (Nr. 25 ./ Nr. 26)				

Abgleich verfügb. Mittel 2022

Teilergebnishaushalt Kostenträger 5510100 Grünanlagen

Gemeindevorstand der Gemeinde Glauburg

Nr.	Bezeichnung	Nr.	Konten	Bezeichnung	Ergebnis des Vorjahres 2021	Fortgeschrieben er Ansatz des Haushaltsjahres 2022	Ergebnis des Haushaltsjahres 2022	Vergleich fortgeschr. Ansatz/ Ergebnis des Haushaltsjahres (Sp. 5 ./ Sp. 6)
28	Jahresergebnis vor Internen Leistungsbeziehungen (ordentliches Ergebnis und außerordentliches Ergebnis Nr. 24 und Nr. 27)	28		Jahresergebnis vor Internen Leistungsbeziehungen	2.644,80	16.210,00	5.584,75	10.625,25
29	Erlöse der internen Leistungsbeziehungen	29		Erlöse der internen Leistungsbeziehungen				
30	Kosten der internen Leistungsbeziehungen	30		Kosten der internen Leistungsbeziehungen	30.860,00	18.840,00		18.840,00
31	Ergebnis der Internen Leistungsbeziehungen	31		Ergebnis der Internen Leistungsbeziehungen	30.860,00	18.840,00		18.840,00
32	Jahresergebnis nach Internen Leistungsbeziehungen	32		Jahresergebnis nach internen Leistungsbeziehungen	33.504,80	35.050,00	5.584,75	29.465,25

Abgleich verfügb. Mittel 2022

Teilergebnishaushalt Kostenträger 5520101 Gewässer

Gemeindevorstand der Gemeinde Glauburg

Nr.	Bezeichnung	Nr.	Konten	Bezeichnung	Ergebnis des Vorjahres 2021	Fortgeschrieben er Ansatz des Haushaltsjahres 2022	Ergebnis des Haushaltsjahres 2022	Vergleich fortgeschr. Ansatz/ Ergebnis des Haushaltsjahres (Sp. 5 ./ Sp. 6)
	Ordentliche Erträge			Ordentliche Erträge				
01	Privatrechtliche Leistungsentgelte	01	50	Privatrechtliche Leistungsentgelte				
02	Öffentlich-rechtliche Leistungsentgelte	02	51	Öffentlich-rechtliche Leistungsentgelte				
03	Kostensersatzleistungen und -erstattungen	03	548-549	Kostensersatzleistungen und -erstattungen				
04	Bestandsveränderungen und aktivierte Eigenleistungen	04	52	Bestandsveränderungen und aktivierte Eigenleistungen				
05	Steuern und steuerähnliche Erträge einschl. Erträge aus gesetzlichen Umlagen	05	55	Steuern und steuerähnliche Erträge einschl. Erträge aus gesetzlichen Umlagen				
06	Erträge aus Transferleistungen	06	547	Erträge aus Transferleistungen				
07	Erträge aus Zuweisungen und Zuschüssen für lfd. Zwecke und allgemeine Umlagen	07	540-543	Erträge aus Zuweisungen und Zuschüssen für lfd. Zwecke und allgemeine Umlagen				
08	Erträge aus der Auflösung von Sonderposten aus Investitionszuweisungen,	08	546	Erträge aus der Auflösung von Sonderposten aus Investitionszuweisungen,		-9.080,00		-9.080,00
5460100	Erträge Auflös SOPO Invest vom öffentl Bereich	5460100		Erträge Auflös SOPO Invest vom öffentl Bereich		-9.080,00		-9.080,00
09	Sonstige ordentliche Erträge	09	53	Sonstige ordentliche Erträge				
10	Summe der ordentlichen Erträge (Nr. 1 bis 9) Ordentliche Aufwendungen	10		Summe der ordentlichen Erträge (Nr. 1 bis 9)		-9.080,00		-9.080,00
11	Personalaufwendungen	11	62, 63, 640-643, 647-649, 65	Personalaufwendungen				
12	Versorgungsaufwendungen	12	644-646	Versorgungsaufwendungen				

Abgleich verfügb. Mittel 2022

Teilergebnishaushalt Kostenträger 5520101 Gewässer								
Gemeindevorstand der Gemeinde Glauburg								
Nr.	Bezeichnung	Nr.	Konten	Bezeichnung	Ergebnis des Vorjahres 2021	Fortgeschriebener Ansatz des Haushaltsjahres 2022	Ergebnis des Haushaltsjahres 2022	Vergleich fortgeschr. Ansatz/ Ergebnis des Haushaltsjahres (Sp. 5 ./ Sp. 6)
13	Aufwendungen für Sach- und Dienstleistungen	13	60, 61, 67-69	Aufwendungen für Sach- und Dienstleistungen	1.505,50	3.400,00	11.080,24	-7.680,24
6063000	Materialaufw. für Einrichtungen und Ausstattungen	6063000		Materialaufw. für Einrichtungen und Ausstattungen	93,56			
6101000	Fremdleist. für Erzeugnisse u. and. Umsatzleist.	6101000		Fremdleist. für Erzeugnisse u. and. Umsatzleist.		1.000,00	10.579,10	-9.579,10
6161010	Instandh. Gebäude, Außenanl. (Bauunterh) Stockheim	6161010		Instandh. Gebäude, Außenanl. (Bauunterh) Stockheim		200,00		200,00
6161020	Instandh. Gebäude, Außenanl. (Bauunterh) Glauberg	6161020		Instandh. Gebäude, Außenanl. (Bauunterh) Glauberg		200,00		200,00
6165000	Instandh. v. Sachanl. Gemeindebr., Infrastr.verm.	6165000		Instandh. v. Sachanl. Gemeindebr., Infrastr.verm.	1.411,94	2.000,00	247,64	1.752,36
6730000	Gebühren	6730000		Gebühren			253,50	-253,50
14	Abschreibungen	14	66	Abschreibungen		39.660,00		39.660,00
6620000	Abschr. Gebäude u. -einr., SachAnlag., InfrStrktV	6620000		Abschr. Gebäude u. -einr., SachAnlag., InfrStrktV		39.660,00		39.660,00
15	Aufwendungen für Zuweisungen und Zuschüsse sowie besondere Finanzaufwendungen	15	71	Aufwendungen für Zuweisungen und Zuschüsse sowie besondere Finanzaufwendungen	29.277,70	30.000,00	29.277,70	722,30
7123000	Zuw. für lfd. Zwecke an Zweckverbände und dergl.	7123000		Zuw. für lfd. Zwecke an Zweckverbände und dergl.	29.277,70	30.000,00	29.277,70	722,30
16	Steueraufwendungen einschl. Aufwendungen aus gesetzlichen Umlageverpflichtungen	16	73	Steueraufwendungen einschl. Aufwendungen aus gesetzlichen Umlageverpflichtungen				
17	Transferaufwendungen	17	72	Transferaufwendungen				
18	Sonstige ordentliche Aufwendungen	18	70, 74, 76	Sonstige ordentliche Aufwendungen	1,86	10,00	1,86	8,14

Abgleich verfügb. Mittel 2022

Teilergebnishaushalt Kostenträger 5520101 Gewässer

Gemeindevorstand der Gemeinde Glauburg

Nr.	Bezeichnung	Nr.	Konten	Bezeichnung	Ergebnis des Vorjahres 2021	Fortgeschrieben er Ansatz des Haushaltsjahres 2022	Ergebnis des Haushaltsjahres 2022	Vergleich fortgeschr. Ansatz/ Ergebnis des Haushaltsjahres (Sp. 5 ./ Sp. 6)
19	Summe der ordentlichen Aufwendungen (Nr. 11 bis 18)	19		Summe der ordentlichen Aufwendungen (Nr. 11 bis 18)	30.785,06	73.070,00	40.359,80	32.710,20
20	Verwaltungsergebnis (Nr. 10 ./ Nr. 19)	20		Verwaltungsergebnis (Nr. 10 ./ Nr. 19)	30.785,06	63.990,00	40.359,80	23.630,20
21	Finanzerträge	21	56, 57	Finanzerträge				
22	Finanzaufwendungen	22	77	Finanzaufwendungen				
23	Finanzergebnis (Nr. 21 bis Nr. 22)	23		Finanzergebnis (Nr. 21 bis Nr. 22)				
24	Ordentliches Ergebnis (Verwaltungsergebnis und Finanzergebnis Nr. 20 und Nr. 23)	24		Ordentliches Ergebnis (Verwaltungsergebnis und Finanzergebnis Nr. 20 und Nr. 23)	30.785,06	63.990,00	40.359,80	23.630,20
25	Außerordentliche Erträge	25	59	Außerordentliche Erträge				
26	Außerordentliche Aufwendungen	26	79	Außerordentliche Aufwendungen				
27	Außerordentliches Ergebnis (Nr. 25 ./ Nr. 26)	27		Außerordentliches Ergebnis (Nr. 25 ./ Nr. 26)				
28	Jahresergebnis vor internen Leistungsbeziehungen (ordentliches Ergebnis und außerordentliches Ergebnis Nr. 24 und Nr. 27)	28		Jahresergebnis vor internen Leistungsbeziehungen	30.785,06	63.990,00	40.359,80	23.630,20
29	Erlöse der internen Leistungsbeziehungen	29		Erlöse der internen Leistungsbeziehungen				
30	Kosten der internen Leistungsbeziehungen	30		Kosten der internen Leistungsbeziehungen	12.250,00	17.910,00		17.910,00
31	Ergebnis der internen Leistungsbeziehungen	31		Ergebnis der internen Leistungsbeziehungen	12.250,00	17.910,00		17.910,00
32	Jahresergebnis nach internen Leistungsbeziehungen	32		Jahresergebnis nach internen Leistungsbeziehungen	43.035,06	81.900,00	40.359,80	41.540,20

Abgleich verfügb. Mittel 2022

Teilergebnishaushalt Kostenträger 5520101 Gewässer

Gemeindevorstand der Gemeinde Glauburg

Erläuterungen

Erläuterungen zu Sachkonto 6161020

Brücken Beningsgasse und Mühlgasse

Erläuterungen zu Sachkonto 7123000

Wasserverband Nidder-Seemenbach (Bleiche wird seit 2011 berücksichtigt)

Abgleich verfügb. Mittel 2022

Teilergebnishaushalt Kostenträger 5520111 Grabenunterhaltung

Gemeindevorstand der Gemeinde Glauburg

Nr.	Bezeichnung	Nr.	Konten	Bezeichnung	Ergebnis des Vorjahres 2021	Fortgeschrieben er Ansatz des Haushaltsjahres 2022	Ergebnis des Haushaltsjahres 2022	Vergleich fortgeschr. Ansatz/ Ergebnis des Haushaltsjahres (Sp. 5 ./ Sp. 6)
	Ordentliche Erträge			Ordentliche Erträge				
01	Privatrechtliche Leistungsentgelte	01	50	Privatrechtliche Leistungsentgelte				
02	Öffentlich-rechtliche Leistungsentgelte	02	51	Öffentlich-rechtliche Leistungsentgelte				
03	Kostensatzleistungen und -erstattungen	03	548-549	Kostensatzleistungen und -erstattungen				
04	Bestandsveränderungen und aktivierte Eigenleistungen	04	52	Bestandsveränderungen und aktivierte Eigenleistungen				
05	Steuern und steuerähnliche Erträge einschl. Erträge aus gesetzlichen Umlagen	05	55	Steuern und steuerähnliche Erträge einschl. Erträge aus gesetzlichen Umlagen				
06	Erträge aus Transferleistungen	06	547	Erträge aus Transferleistungen				
07	Erträge aus Zuweisungen und Zuschüssen für lfd. Zwecke und allgemeine Umlagen	07	540-543	Erträge aus Zuweisungen und Zuschüssen für lfd. Zwecke und allgemeine Umlagen				
08	Erträge aus der Auflösung von Sonderposten aus Investitionszuweisungen,	08	546	Erträge aus der Auflösung von Sonderposten aus Investitionszuweisungen,				
09	Sonstige ordentliche Erträge	09	53	Sonstige ordentliche Erträge				
10	Summe der ordentlichen Erträge (Nr. 1 bis 9) Ordentliche Aufwendungen	10		Summe der ordentlichen Erträge (Nr. 1 bis 9)				
11	Personalaufwendungen	11	62, 63, 640-643, 647-649, 65	Personalaufwendungen				
12	Versorgungsaufwendungen	12	644-646	Versorgungsaufwendungen				
13	Aufwendungen für Sach- und Dienstleistungen	13	60, 61, 67-69	Aufwendungen für Sach- und Dienstleistungen	16.840,22	13.000,00	10.993,68	2.006,32

Abgleich verfügb. Mittel 2022

Teilergebnishaushalt Kostenträger 5520111 Grabenunterhaltung								
Gemeindevorstand der Gemeinde Glauburg								
Nr.	Bezeichnung	Nr.	Konten	Bezeichnung	Ergebnis des Vorjahres 2021	Fortgeschrieben Ansatz des Haushaltsjahres 2022	Ergebnis des Haushaltsjahres 2022	Vergleich fortgeschr. Ansatz/ Ergebnis des Haushaltsjahres (Sp. 5 ./ Sp. 6)
6139000	sonstige weitere Fremdleistungen	6139000		sonstige weitere Fremdleistungen	1.452,10			
6165000	Instandh. v. Sachanl. Gemeindebr., Infrastr.verm.	6165000		Instandh. v. Sachanl. Gemeindebr., Infrastr.verm.	3.698,01	5.000,00	10.668,11	-5.668,11
6165010	Instandh. v. Sachanl. Gemeindebr., - Stockheim	6165010		Instandh. v. Sachanl. Gemeindebr., - Stockheim	10.949,26	4.000,00		4.000,00
6165020	Instandh. v. Sachanl. Gemeindebr., - Glauburg	6165020		Instandh. v. Sachanl. Gemeindebr., - Glauburg	740,85	4.000,00		4.000,00
6171000	Aufwendungen für Fremdentorgung	6171000		Aufwendungen für Fremdentorgung			325,57	-325,57
14	Abschreibungen	14	66	Abschreibungen				
15	Aufwendungen für Zuweisungen und Zuschüsse sowie besondere Finanzaufwendungen	15	71	Aufwendungen für Zuweisungen und Zuschüsse sowie besondere Finanzaufwendungen				
16	Steueraufwendungen einschl. Aufwendungen aus gesetzlichen Umlageverpflichtungen	16	73	Steueraufwendungen einschl. Aufwendungen aus gesetzlichen Umlageverpflichtungen				
17	Transferaufwendungen	17	72	Transferaufwendungen				
18	Sonstige ordentliche Aufwendungen	18	70, 74, 76	Sonstige ordentliche Aufwendungen				
19	Summe der ordentlichen Aufwendungen (Nr. 11 bis 18)	19		Summe der ordentlichen Aufwendungen (Nr. 11 bis 18)	16.840,22	13.000,00	10.993,68	2.006,32
20	Verwaltungsergebnis (Nr. 10 ./ Nr. 19)	20		Verwaltungsergebnis (Nr. 10 ./ Nr. 19)	16.840,22	13.000,00	10.993,68	2.006,32
21	Finanzerträge	21	56, 57	Finanzerträge				
22	Finanzaufwendungen	22	77	Finanzaufwendungen				
23	Finanzergebnis (Nr. 21 bis Nr. 22)	23		Finanzergebnis (Nr. 21 bis Nr. 22)				

Abgleich verfügb. Mittel 2022

Teilergebnishaushalt Kostenträger 5520111 Grabenunterhaltung

Gemeindevorstand der Gemeinde Glauburg

Nr.	Bezeichnung	Nr.	Konten	Bezeichnung	Ergebnis des Vorjahres 2021	Fortgeschriebener Ansatz des Haushaltsjahres 2022	Ergebnis des Haushaltsjahres 2022	Vergleich fortgeschr. Ansatz/ Ergebnis des Haushaltsjahres (Sp. 5 ./ Sp. 6)
24	Ordentliches Ergebnis (Verwaltungsergebnis und Finanzergebnis Nr. 20 und Nr. 23)	24		Ordentliches Ergebnis (Verwaltungsergebnis und Finanzergebnis Nr. 20 und Nr. 23)	16.840,22	13.000,00	10.993,68	2.006,32
25	Außerordentliche Erträge	25	59	Außerordentliche Erträge				
26	Außerordentliche Aufwendungen	26	79	Außerordentliche Aufwendungen				
27	Außerordentliches Ergebnis (Nr. 25 ./ Nr. 26)	27		Außerordentliches Ergebnis (Nr. 25 ./ Nr. 26)				
28	Jahresergebnis vor internen Leistungsbeziehungen (ordentliches Ergebnis und außerordentliches Ergebnis Nr. 24 und Nr. 27)	28		Jahresergebnis vor internen Leistungsbeziehungen	16.840,22	13.000,00	10.993,68	2.006,32
29	Erlöse der internen Leistungsbeziehungen	29		Erlöse der internen Leistungsbeziehungen				
30	Kosten der internen Leistungsbeziehungen	30		Kosten der internen Leistungsbeziehungen	9.870,00	20.240,00		20.240,00
31	Ergebnis der internen Leistungsbeziehungen	31		Ergebnis der internen Leistungsbeziehungen	9.870,00	20.240,00		20.240,00
32	Jahresergebnis nach internen Leistungsbeziehungen	32		Jahresergebnis nach internen Leistungsbeziehungen	26.710,22	33.240,00	10.993,68	22.246,32

Erläuterungen

Erläuterungen zu Sachkonto 6165000

Hochwasserschutz Ortsrandlage Stockheim

Abgleich verfügb. Mittel 2022

Teilergebnishaushalt Kostenträger 5530100 Friedhöfe allgemein									
Gemeindevorstand der Gemeinde Glauburg									
Nr.	Bezeichnung	Nr.	Konten	Bezeichnung	Ergebnis des Vorjahres 2021	Fortgeschrieben er Ansatz des Haushaltsjahres 2022	Ergebnis des Haushaltsjahres 2022	Vergleich fortgeschr. Ansatz/ Ergebnis des Haushaltsjahres (Sp. 5 ./ Sp. 6)	
	Ordentliche Erträge			Ordentliche Erträge					
01	Privatrechtliche Leistungsentgelte	01	50	Privatrechtliche Leistungsentgelte					
02	Öffentlich-rechtliche Leistungsentgelte	02	51	Öffentlich-rechtliche Leistungsentgelte		-1.420,00		-1.420,00	
5110031	Erträge a.d. Auflösung d. Grabnutzungsrechte	5110031		Erträge a.d. Auflösung d. Grabnutzungsrechte		-1.420,00		-1.420,00	
03	Kostensersatzleistungen und -erstattungen	03	548-549	Kostensersatzleistungen und -erstattungen					
04	Bestandsveränderungen und aktivierte Eigenleistungen	04	52	Bestandsveränderungen und aktivierte Eigenleistungen					
05	Steuern und steuerähnliche Erträge einschl. Erträge aus gesetzlichen Umlagen	05	55	Steuern und steuerähnliche Erträge einschl. Erträge aus gesetzlichen Umlagen					
06	Erträge aus Transferleistungen	06	547	Erträge aus Transferleistungen					
07	Erträge aus Zuweisungen und Zuschüssen für lfd. Zwecke und allgemeine Umlagen	07	540-543	Erträge aus Zuweisungen und Zuschüssen für lfd. Zwecke und allgemeine Umlagen	-193,70		-170,20	170,20	
5410600	Sonstige Zuweisungen vom sonst öffentl Bereich	5410600		Sonstige Zuweisungen vom sonst öffentl Bereich	-193,70		-170,20	170,20	
08	Erträge aus der Auflösung von Sonderposten aus Investitionszuweisungen,	08	546	Erträge aus der Auflösung von Sonderposten aus Investitionszuweisungen,					
09	Sonstige ordentliche Erträge	09	53	Sonstige ordentliche Erträge					
10	Summe der ordentlichen Erträge (Nr. 1 bis 9) Ordentliche Aufwendungen	10		Summe der ordentlichen Erträge (Nr. 1 bis 9)	-193,70	-1.420,00	-170,20	-1.249,80	

Abgleich verfügb. Mittel 2022

Teilergebnishaushalt Kostenträger 5530100 Friedhöfe allgemein								
Gemeindevorstand der Gemeinde Glauburg								
Nr.	Bezeichnung	Nr.	Konten	Bezeichnung	Ergebnis des Vorjahres 2021	Fortgeschrieben Ansatz des Haushaltsjahres 2022	Ergebnis des Haushaltsjahres 2022	Vergleich fortgeschr. Ansatz/ Ergebnis des Haushaltsjahres (Sp. 5 ./ Sp. 6)
11	Personalaufwendungen	11	62, 63, 640-643, 647-649, 65	Personalaufwendungen				
12	Versorgungsaufwendungen	12	644-646	Versorgungsaufwendungen				
13	Aufwendungen für Sach- und Dienstleistungen	13	60, 61, 67-69	Aufwendungen für Sach- und Dienstleistungen	3.811,86	7.030,00	4.119,39	2.910,61
6055000	Treibstoffe	6055000		Treibstoffe	441,51	2.000,00	497,03	1.502,97
6061000	Materialaufw. für Gebäude u. Außenanlagen	6061000		Materialaufw. für Gebäude u. Außenanlagen		2.000,00	1.142,31	857,69
6063000	Materialaufw. für Einrichtungen und Ausstattungen	6063000		Materialaufw. für Einrichtungen und Ausstattungen	8,98			
6065000	Materialaufw. für Straßen, Wege und Plätze u.ä.	6065000		Materialaufw. für Straßen, Wege und Plätze u.ä.	747,18		218,15	-218,15
6101000	Fremdleist. für Erzeugnisse u. and. Umsatzleist.	6101000		Fremdleist. für Erzeugnisse u. and. Umsatzleist.	946,48			
6169100	Instandhaltung von Gerätschaften	6169100		Instandhaltung von Gerätschaften	217,06	500,00	256,99	243,01
6171000	Aufwendungen für Fremdentorgung	6171000		Aufwendungen für Fremdentorgung		1.000,00	470,84	529,16
6175000	Aufwand Rechenzentrum	6175000		Aufwand Rechenzentrum	918,00	1.000,00	918,00	82,00
6730000	Gebühren	6730000		Gebühren			29,80	-29,80
6820000	Porto und Versandkosten	6820000		Porto und Versandkosten	272,64	180,00	193,75	-13,75
6910000	Beitr. Wirtschaftsverb. & Berufsvertr, sonst. Vere	6910000		Beitr. Wirtschaftsverb. & Berufsvertr, sonst. Vere		350,00	132,51	217,49
6993000	übrige sonstige betriebliche Aufwendungen	6993000		übrige sonstige betriebliche Aufwendungen	260,01		260,01	-260,01
14	Abschreibungen	14	66	Abschreibungen		200,00		200,00
6650000	Abschreibung geringwertige Wirtschaftsgüter (GWG)	6650000		Abschreibung geringwertige Wirtschaftsgüter (GWG)		200,00		200,00

Abgleich verfügb. Mittel 2022

Teilergebnishaushalt Kostenträger 5530100 Friedhöfe allgemein

Gemeindevorstand der Gemeinde Glauburg

Nr.	Bezeichnung	Nr.	Konten	Bezeichnung	Ergebnis des Vorjahres 2021	Fortgeschrieben er Ansatz des Haushaltsjahres 2022	Ergebnis des Haushaltsjahres 2022	Vergleich fortgeschr. Ansatz/ Ergebnis des Haushaltsjahres (Sp. 5 ./ Sp. 6)
15	Aufwendungen für Zuweisungen und Zuschüsse sowie besondere Finanzaufwendungen	15	71	Aufwendungen für Zuweisungen und Zuschüsse sowie besondere Finanzaufwendungen				
16	Steueraufwendungen einschl. Aufwendungen aus gesetzlichen Umlageverpflichtungen	16	73	Steueraufwendungen einschl. Aufwendungen aus gesetzlichen Umlageverpflichtungen				
17	Transferaufwendungen	17	72	Transferaufwendungen				
18	Sonstige ordentliche Aufwendungen	18	70, 74, 76	Sonstige ordentliche Aufwendungen				
19	Summe der ordentlichen Aufwendungen (Nr. 11 bis 18)	19		Summe der ordentlichen Aufwendungen (Nr. 11 bis 18)	3.811,86	7.230,00	4.119,39	3.110,61
20	Verwaltungsergebnis (Nr. 10 ./ Nr. 19)	20		Verwaltungsergebnis (Nr. 10 ./ Nr. 19)	3.618,16	5.810,00	3.949,19	1.860,81
21	Finanzerträge	21	56, 57	Finanzerträge				
22	Finanzaufwendungen	22	77	Finanzaufwendungen				
23	Finanzergebnis (Nr. 21 bis Nr. 22)	23		Finanzergebnis (Nr. 21 bis Nr. 22)				
24	Ordentliches Ergebnis (Verwaltungsergebnis und Finanzergebnis Nr. 20 und Nr. 23)	24		Ordentliches Ergebnis (Verwaltungsergebnis und Finanzergebnis Nr. 20 und Nr. 23)	3.618,16	5.810,00	3.949,19	1.860,81
25	Außerordentliche Erträge	25	59	Außerordentliche Erträge				
26	Außerordentliche Aufwendungen	26	79	Außerordentliche Aufwendungen	138,27			
7970000	periodenfremde Aufwendungen	7970000		periodenfremde Aufwendungen	138,27			
27	Außerordentliches Ergebnis (Nr. 25 ./ Nr. 26)	27		Außerordentliches Ergebnis (Nr. 25 ./ Nr. 26)	138,27			

Abgleich verfügb. Mittel 2022

Teilergebnishaushalt Kostenträger 5530100 Friedhöfe allgemein

Gemeindevorstand der Gemeinde Glauburg

Nr.	Bezeichnung	Nr.	Konten	Bezeichnung	Ergebnis des Vorjahres 2021	Fortgeschrieben er Ansatz des Haushaltsjahres 2022	Ergebnis des Haushaltsjahres 2022	Vergleich fortgeschr. Ansatz/ Ergebnis des Haushaltsjahres (Sp. 5 ./ Sp. 6)
28	Jahresergebnis vor internen Leistungsbeziehungen (ordentliches Ergebnis und außerordentliches Ergebnis Nr. 24 und Nr. 27)	28		Jahresergebnis vor internen Leistungsbeziehungen	3.756,43	5.810,00	3.949,19	1.860,81
29	Erlöse der internen Leistungsbeziehungen	29		Erlöse der internen Leistungsbeziehungen				
30	Kosten der internen Leistungsbeziehungen	30		Kosten der internen Leistungsbeziehungen	22.670,00	32.840,00		32.840,00
31	Ergebnis der internen Leistungsbeziehungen	31		Ergebnis der internen Leistungsbeziehungen	22.670,00	32.840,00		32.840,00
32	Jahresergebnis nach internen Leistungsbeziehungen	32		Jahresergebnis nach internen Leistungsbeziehungen	26.426,43	38.650,00	3.949,19	34.700,81

Erläuterungen

Erläuterungen zu Sachkonto 6175000

Mtl. Kosten Efi21 (Ekom21) - Friedhöfe allgemein

Abgleich verfügb. Mittel 2022

Teilergebnishaushalt Kostenträger 5530101 Friedhof Stockheim

Gemeindevorstand der Gemeinde Glauburg

Nr.	Bezeichnung	Nr.	Konten	Bezeichnung	Ergebnis des Vorjahres 2021	Fortgeschrieben er Ansatz des Haushaltsjahres 2022	Ergebnis des Haushaltsjahres 2022	Vergleich fortgeschr. Ansatz/ Ergebnis des Haushaltsjahres (Sp. 5 ./ Sp. 6)
	Ordentliche Erträge			Ordentliche Erträge				
01	Privatrechtliche Leistungsentgelte	01	50	Privatrechtliche Leistungsentgelte				
02	Öffentlich-rechtliche Leistungsentgelte	02	51	Öffentlich-rechtliche Leistungsentgelte	-18.033,05	-22.680,00	-38.793,85	16.113,85
5101000	öffentlich rechtliche Verwaltungsgebühren	5101000		öffentlich rechtliche Verwaltungsgebühren	-275,00	-400,00	-165,00	-235,00
5101100	öffentlich rechtliche Verwaltungsgebühren - FH 01	5101100		öffentlich rechtliche Verwaltungsgebühren - FH 01	-17.758,05	-15.400,00	-17.265,85	1.865,85
5110020	öffentlich rechtliche Benutzungsgebühren - Wahlg	5110020		öffentlich rechtliche Benutzungsgebühren - Wahlg			-3.660,00	3.660,00
5110030	öffentlich rechtliche Benutzungsgebühren - Urneng	5110030		öffentlich rechtliche Benutzungsgebühren - Urneng			-10.628,00	10.628,00
5110031	Erträge a.d. Auflösung d. Grabnutzungsrechte	5110031		Erträge a.d. Auflösung d. Grabnutzungsrechte		-6.610,00		-6.610,00
5110032	Erträge aus Abräumkosten	5110032		Erträge aus Abräumkosten		-270,00	-7.075,00	6.805,00
03	Kostensersatzleistungen und -erstattungen	03	548-549	Kostensersatzleistungen und -erstattungen	-4.935,00	-1.500,00	-5.155,00	3.655,00
5488000	Kostenerstattungen von übrigen Bereichen	5488000		Kostenerstattungen von übrigen Bereichen	-4.935,00	-1.500,00	-5.155,00	3.655,00
04	Bestandsveränderungen und aktivierte Eigenleistungen	04	52	Bestandsveränderungen und aktivierte Eigenleistungen				
05	Steuern und steuerähnliche Erträge einschl. Erträge aus gesetzlichen Umlagen	05	55	Steuern und steuerähnliche Erträge einschl. Erträge aus gesetzlichen Umlagen				
06	Erträge aus Transferleistungen	06	547	Erträge aus Transferleistungen				
07	Erträge aus Zuweisungen und Zuschüssen für lfd. Zwecke und allgemeine Umlagen	07	540-543	Erträge aus Zuweisungen und Zuschüssen für lfd. Zwecke und allgemeine Umlagen				

Abgleich verfügb. Mittel 2022

Teilergebnishaushalt Kostenträger 5530101 Friedhof Stockheim									
Gemeindevorstand der Gemeinde Glauburg									
Nr.	Bezeichnung	Nr.	Konten	Bezeichnung	Ergebnis des Vorjahres 2021	Fortgeschrieben er Ansatz des Haushaltsjahres 2022	Ergebnis des Haushaltsjahres 2022	Vergleich fortgeschr. Ansatz/ Ergebnis des Haushaltsjahres (Sp. 5 ./ Sp. 6)	
08	Erträge aus der Auflösung von Sonderposten aus Investitionszuweisungen,	08	546	Erträge aus der Auflösung von Sonderposten aus Investitionszuweisungen,		-2.460,00		-2.460,00	
5460100	Erträge Auflös SOPO Invest vom öffentl Bereich	5460100		Erträge Auflös SOPO Invest vom öffentl Bereich		-2.460,00		-2.460,00	
09	Sonstige ordentliche Erträge	09	53	Sonstige ordentliche Erträge					
10	Summe der ordentlichen Erträge (Nr. 1 bis 9) Ordentliche Aufwendungen	10		Summe der ordentlichen Erträge (Nr. 1 bis 9)	-22.968,05	-26.640,00	-43.948,85	17.308,85	
11	Personalaufwendungen	11	62, 63, 640-643, 647-649, 65	Personalaufwendungen					
12	Versorgungsaufwendungen	12	644-646	Versorgungsaufwendungen					
13	Aufwendungen für Sach- und Dienstleistungen	13	60, 61, 67-69	Aufwendungen für Sach- und Dienstleistungen	20.545,17	17.000,00	13.466,14	3.533,86	
6056000	Wasser	6056000		Wasser	507,24	800,00		800,00	
6061010	Materialaufw. für Außenanlagen Stockheim	6061010		Materialaufw. für Außenanlagen Stockheim	1.670,97	2.000,00		2.000,00	
6065000	Materialaufw. für Straßen, Wege und Plätze u.ä.	6065000		Materialaufw. für Straßen, Wege und Plätze u.ä.	739,05	500,00	1.293,75	-793,75	
6101000	Fremdleist. für Erzeugnisse u. and. Umsatzleist.	6101000		Fremdleist. für Erzeugnisse u. and. Umsatzleist.	9.922,39	10.000,00	10.807,47	-807,47	
6139000	sonstige weitere Fremdleistungen	6139000		sonstige weitere Fremdleistungen	1.397,42		1.364,92	-1.364,92	
6161000	Instandh. Gebäude, Außenanl. (Bauunterhaltung)	6161000		Instandh. Gebäude, Außenanl. (Bauunterhaltung)	284,96				
6161010	Instandh. Gebäude, Außenanl. (Bauunterh) Stockheim	6161010		Instandh. Gebäude, Außenanl. (Bauunterh) Stockheim	252,84	2.000,00		2.000,00	

Abgleich verfügb. Mittel 2022

Teilergebnishaushalt Kostenträger 5530101 Friedhof Stockheim								
Gemeindevorstand der Gemeinde Glauburg								
Nr.	Bezeichnung	Nr.	Konten	Bezeichnung	Ergebnis des Vorjahres 2021	Fortgeschrieben er Ansatz des Haushaltsjahres 2022	Ergebnis des Haushaltsjahres 2022	Vergleich fortgeschr. Ansatz/ Ergebnis des Haushaltsjahres (Sp. 5 ./ Sp. 6)
6165000	Instandh. v. Sachanl. Gemeindebr., Infrastr.verm.	6165000		Instandh. v. Sachanl. Gemeindebr., Infrastr.verm.	5.541,28			
6165010	Instandh. v. Sachanl. Gemeindebr., - Stockheim	6165010		Instandh. v. Sachanl. Gemeindebr., - Stockheim	35,70			
6169000	sonstige Fremdinstandhaltung	6169000		sonstige Fremdinstandhaltung		1.000,00		1.000,00
6169100	Instandhaltung von Gerätschaften	6169100		Instandhaltung von Gerätschaften		200,00		200,00
6171000	Aufwendungen für Fremdentorgung	6171000		Aufwendungen für Fremdentorgung	193,32	500,00		500,00
14	Abschreibungen	14	66	Abschreibungen	142,80	20.880,00		20.880,00
6620000	Abschr. Gebäude u. -einr., SachAnlag., InfrStrktV	6620000		Abschr. Gebäude u. -einr., SachAnlag., InfrStrktV		20.880,00		20.880,00
6671000	Abschreibung auf Ford. Wg. Uneinbringlichkeit	6671000		Abschreibung auf Ford. Wg. Uneinbringlichkeit	142,80			
15	Aufwendungen für Zuweisungen und Zuschüsse sowie besondere Finanzaufwendungen	15	71	Aufwendungen für Zuweisungen und Zuschüsse sowie besondere Finanzaufwendungen				
16	Steueraufwendungen einschl. Aufwendungen aus gesetzlichen Umlageverpflichtungen	16	73	Steueraufwendungen einschl. Aufwendungen aus gesetzlichen Umlageverpflichtungen				
17	Transferaufwendungen	17	72	Transferaufwendungen				
18	Sonstige ordentliche Aufwendungen	18	70, 74, 76	Sonstige ordentliche Aufwendungen				
19	Summe der ordentlichen Aufwendungen (Nr. 11 bis 18)	19		Summe der ordentlichen Aufwendungen (Nr. 11 bis 18)	20.687,97	37.880,00	13.466,14	24.413,86
20	Verwaltungsergebnis (Nr. 10 ./ Nr. 19)	20		Verwaltungsergebnis (Nr. 10 ./ Nr. 19)	-2.280,08	11.240,00	-30.482,71	41.722,71
21	Finanzerträge	21	56, 57	Finanzerträge				
22	Finanzaufwendungen	22	77	Finanzaufwendungen				

Abgleich verfügb. Mittel 2022

Teilergebnishaushalt Kostenträger 5530101 Friedhof Stockheim

Gemeindevorstand der Gemeinde Glauburg

Nr.	Bezeichnung	Nr.	Konten	Bezeichnung	Ergebnis des Vorjahres 2021	Fortgeschriebener Ansatz des Haushaltsjahres 2022	Ergebnis des Haushaltsjahres 2022	Vergleich fortgeschr. Ansatz/ Ergebnis des Haushaltsjahres (Sp. 5 ./ Sp. 6)
23	Finanzergebnis (Nr. 21 bis Nr. 22)	23		Finanzergebnis (Nr. 21 bis Nr. 22)				
24	Ordentliches Ergebnis (Verwaltungsergebnis und Finanzergebnis Nr. 20 und Nr. 23)	24		Ordentliches Ergebnis (Verwaltungsergebnis und Finanzergebnis Nr. 20 und Nr. 23)	-2.280,08	11.240,00	-30.482,71	41.722,71
25	Außerordentliche Erträge	25	59	Außerordentliche Erträge				
26	Außerordentliche Aufwendungen	26	79	Außerordentliche Aufwendungen				
27	Außerordentliches Ergebnis (Nr. 25 ./ Nr. 26)	27		Außerordentliches Ergebnis (Nr. 25 ./ Nr. 26)				
28	Jahresergebnis vor internen Leistungsbeziehungen (ordentliches Ergebnis und außerordentliches Ergebnis Nr. 24 und Nr. 27)	28		Jahresergebnis vor internen Leistungsbeziehungen	-2.280,08	11.240,00	-30.482,71	41.722,71
29	Erlöse der internen Leistungsbeziehungen	29		Erlöse der internen Leistungsbeziehungen				
30	Kosten der internen Leistungsbeziehungen	30		Kosten der internen Leistungsbeziehungen	26.965,39	30.180,00		30.180,00
31	Ergebnis der internen Leistungsbeziehungen	31		Ergebnis der internen Leistungsbeziehungen	26.965,39	30.180,00		30.180,00
32	Jahresergebnis nach internen Leistungsbeziehungen	32		Jahresergebnis nach internen Leistungsbeziehungen	24.685,31	41.420,00	-30.482,71	71.902,71

Erläuterungen

Erläuterungen zu Sachkonto 5101000

Gebühr für die Aufstellung eines Grabmales - Friedhof Stockheim

Erläuterungen zu Sachkonto 5101100

Bestattungsgebühren - Friedhof Stockheim

Erläuterungen zu Sachkonto 5110031

Auflösung Grabnutzungsgebühren - Friedhof Stockheim

Teilergebnishaushalt Kostenträger 5530101 Friedhof Stockheim

Gemeindevorstand der Gemeinde Glauburg

Erläuterungen zu Sachkonto 5488000

Gebühren Grabräumungen

Erläuterungen zu Sachkonto 6101000

Grabherstellung - Friedhof Stockheim

Erläuterungen zu Sachkonto 6161010

Pflaster und Arbeiten Weg

Abgleich verfügb. Mittel 2022

Teilergebnishaushalt Kostenträger 5530102 Friedhof Glauberg									
Gemeindevorstand der Gemeinde Glauburg									
Nr.	Bezeichnung	Nr.	Konten	Bezeichnung	Ergebnis des Vorjahres 2021	Fortgeschrieben er Ansatz des Haushaltsjahres 2022	Ergebnis des Haushaltsjahres 2022	Vergleich fortgeschr. Ansatz/ Ergebnis des Haushaltsjahres (Sp. 5 ./ Sp. 6)	
	Ordentliche Erträge			Ordentliche Erträge					
01	Privatrechtliche Leistungsentgelte	01	50	Privatrechtliche Leistungsentgelte					
02	Öffentlich-rechtliche Leistungsentgelte	02	51	Öffentlich-rechtliche Leistungsentgelte	-9.917,94	-16.770,00	-13.175,45	-3.594,55	
5101000	öffentlich rechtliche Verwaltungsgebühren	5101000		öffentlich rechtliche Verwaltungsgebühren	-220,00	-330,00	-220,00	-110,00	
5101200	öffentlich rechtliche Verwaltungsgebühren - FH 02	5101200		öffentlich rechtliche Verwaltungsgebühren - FH 02	-9.697,94	-12.000,00	-5.365,45	-6.634,55	
5110030	öffentlich rechtliche Benutzungsgebühren - Urneng	5110030		öffentlich rechtliche Benutzungsgebühren - Urneng			-4.290,00	4.290,00	
5110031	Erträge a.d. Auflösung d. Grabnutzungsrechte	5110031		Erträge a.d. Auflösung d. Grabnutzungsrechte		-4.440,00		-4.440,00	
5110032	Erträge aus Abräumkosten	5110032		Erträge aus Abräumkosten			-3.300,00	3.300,00	
03	Kostensatzleistungen und -erstattungen	03	548-549	Kostensatzleistungen und -erstattungen	-2.330,00	-300,00	-4.865,00	4.565,00	
5488000	Kostenerstattungen von übrigen Bereichen	5488000		Kostenerstattungen von übrigen Bereichen	-2.330,00	-300,00	-4.865,00	4.565,00	
04	Bestandsveränderungen und aktivierte Eigenleistungen	04	52	Bestandsveränderungen und aktivierte Eigenleistungen					
05	Steuern und steuerähnliche Erträge einschl. Erträge aus gesetzlichen Umlagen	05	55	Steuern und steuerähnliche Erträge einschl. Erträge aus gesetzlichen Umlagen					
06	Erträge aus Transferleistungen	06	547	Erträge aus Transferleistungen					
07	Erträge aus Zuweisungen und Zuschüssen für lfd. Zwecke und allgemeine Umlagen	07	540-543	Erträge aus Zuweisungen und Zuschüssen für lfd. Zwecke und allgemeine Umlagen					

Abgleich verfügb. Mittel 2022

Teilergebnishaushalt Kostenträger 5530102 Friedhof Glauberg									
Gemeindevorstand der Gemeinde Glauburg									
Nr.	Bezeichnung	Nr.	Konten	Bezeichnung	Ergebnis des Vorjahres 2021	Fortgeschrieben Ansatz des Haushaltsjahres 2022	Ergebnis des Haushaltsjahres 2022	Vergleich fortgeschr. Ansatz/ Ergebnis des Haushaltsjahres (Sp. 5 ./ Sp. 6)	
08	Erträge aus der Auflösung von Sonderposten aus Investitionszuweisungen,	08	546	Erträge aus der Auflösung von Sonderposten aus Investitionszuweisungen,					
09	Sonstige ordentliche Erträge	09	53	Sonstige ordentliche Erträge					
10	Summe der ordentlichen Erträge (Nr. 1 bis 9) Ordentliche Aufwendungen	10		Summe der ordentlichen Erträge (Nr. 1 bis 9)	-12.247,94	-17.070,00	-18.040,45	970,45	
11	Personalaufwendungen	11	62, 63, 640-643, 647-649, 65	Personalaufwendungen					
12	Versorgungsaufwendungen	12	644-646	Versorgungsaufwendungen					
13	Aufwendungen für Sach- und Dienstleistungen	13	60, 61, 67-69	Aufwendungen für Sach- und Dienstleistungen	7.398,59	9.900,00	5.006,86	4.893,14	
6056000	Wasser	6056000		Wasser	296,09	500,00		500,00	
6061000	Materialaufw. für Gebäude u. Außenanlagen	6061000		Materialaufw. für Gebäude u. Außenanlagen	40,00		40,00	-40,00	
6061020	Materialaufw. für Außenanlagen Glauberg	6061020		Materialaufw. für Außenanlagen Glauberg	77,58	2.000,00		2.000,00	
6065000	Materialaufw. für Straßen, Wege und Plätze u.ä.	6065000		Materialaufw. für Straßen, Wege und Plätze u.ä.	187,87		256,85	-256,85	
6101000	Fremdleist. für Erzeugnisse u. and. Umsatzleist.	6101000		Fremdleist. für Erzeugnisse u. and. Umsatzleist.	5.399,63	6.000,00	3.345,10	2.654,90	
6139000	sonstige weitere Fremdleistungen	6139000		sonstige weitere Fremdleistungen	1.397,42		1.364,91	-1.364,91	
6171000	Aufwendungen für Fremdensorgung	6171000		Aufwendungen für Fremdensorgung		500,00		500,00	
6701000	Mieten, Pachten, Erbbauzinsen	6701000		Mieten, Pachten, Erbbauzinsen		900,00		900,00	
14	Abschreibungen	14	66	Abschreibungen		310,00		310,00	
6620000	Abschr. Gebäude u. -einr., SachAnlag., InfrStrktV	6620000		Abschr. Gebäude u. -einr., SachAnlag., InfrStrktV		310,00		310,00	

Abgleich verfügb. Mittel 2022

Teilergebnishaushalt Kostenträger 5530102 Friedhof Glauberg

Gemeindevorstand der Gemeinde Glauburg

Nr.	Bezeichnung	Nr.	Konten	Bezeichnung	Ergebnis des Vorjahres 2021	Fortgeschrieben er Ansatz des Haushaltsjahres 2022	Ergebnis des Haushaltsjahres 2022	Vergleich fortgeschr. Ansatz/ Ergebnis des Haushaltsjahres (Sp. 5 ./ Sp. 6)
15	Aufwendungen für Zuweisungen und Zuschüsse sowie besondere Finanzaufwendungen	15	71	Aufwendungen für Zuweisungen und Zuschüsse sowie besondere Finanzaufwendungen				
16	Steueraufwendungen einschl. Aufwendungen aus gesetzlichen Umlageverpflichtungen	16	73	Steueraufwendungen einschl. Aufwendungen aus gesetzlichen Umlageverpflichtungen				
17	Transferaufwendungen	17	72	Transferaufwendungen				
18	Sonstige ordentliche Aufwendungen	18	70, 74, 76	Sonstige ordentliche Aufwendungen				
19	Summe der ordentlichen Aufwendungen (Nr. 11 bis 18)	19		Summe der ordentlichen Aufwendungen (Nr. 11 bis 18)	7.398,59	10.210,00	5.006,86	5.203,14
20	Verwaltungsergebnis (Nr. 10 ./ Nr. 19)	20		Verwaltungsergebnis (Nr. 10 ./ Nr. 19)	-4.849,35	-6.860,00	-13.033,59	6.173,59
21	Finanzerträge	21	56, 57	Finanzerträge				
22	Finanzaufwendungen	22	77	Finanzaufwendungen				
23	Finanzergebnis (Nr. 21 bis Nr. 22)	23		Finanzergebnis (Nr. 21 bis Nr. 22)				
24	Ordentliches Ergebnis (Verwaltungsergebnis und Finanzergebnis Nr. 20 und Nr. 23)	24		Ordentliches Ergebnis (Verwaltungsergebnis und Finanzergebnis Nr. 20 und Nr. 23)	-4.849,35	-6.860,00	-13.033,59	6.173,59
25	Außerordentliche Erträge	25	59	Außerordentliche Erträge				
26	Außerordentliche Aufwendungen	26	79	Außerordentliche Aufwendungen				
27	Außerordentliches Ergebnis (Nr. 25 ./ Nr. 26)	27		Außerordentliches Ergebnis (Nr. 25 ./ Nr. 26)				

Abgleich verfügb. Mittel 2022

Teilergebnishaushalt Kostenträger 5530102 Friedhof Glauberg

Gemeindevorstand der Gemeinde Glauberg

Nr.	Bezeichnung	Nr.	Konten	Bezeichnung	Ergebnis des Vorjahres 2021	Fortgeschrieben er Ansatz des Haushaltsjahres 2022	Ergebnis des Haushaltsjahres 2022	Vergleich fortgeschr. Ansatz/ Ergebnis des Haushaltsjahres (Sp. 5 ./ Sp. 6)
28	Jahresergebnis vor internen Leistungsbeziehungen (ordentliches Ergebnis und außerordentliches Ergebnis Nr. 24 und Nr. 27)	28		Jahresergebnis vor internen Leistungsbeziehungen	-4.849,35	-6.860,00	-13.033,59	6.173,59
29	Erlöse der internen Leistungsbeziehungen	29		Erlöse der internen Leistungsbeziehungen				
30	Kosten der internen Leistungsbeziehungen	30		Kosten der internen Leistungsbeziehungen	16.106,00	14.320,00		14.320,00
31	Ergebnis der internen Leistungsbeziehungen	31		Ergebnis der internen Leistungsbeziehungen	16.106,00	14.320,00		14.320,00
32	Jahresergebnis nach internen Leistungsbeziehungen	32		Jahresergebnis nach internen Leistungsbeziehungen	11.256,65	7.460,00	-13.033,59	20.493,59

Erläuterungen

Erläuterungen zu Sachkonto 5101000

Gebühr für die Aufstellung eines Grabmales - Friedhof Glauberg

Erläuterungen zu Sachkonto 5101200

Bestattungsgebühren - Friedhof Glauberg

Erläuterungen zu Sachkonto 5110031

Auflösung Grabnutzungsgebühren - Friedhof Glauberg

Erläuterungen zu Sachkonto 6101000

Grabherstellung - Friedhof Glauberg

Abgleich verfügb. Mittel 2022

Teilergebnishaushalt Kostenträger 5530111 Trauerhalle Stockheim									
Gemeindevorstand der Gemeinde Glauburg									
Nr.	Bezeichnung	Nr.	Konten	Bezeichnung	Ergebnis des Vorjahres 2021	Fortgeschrieben er Ansatz des Haushaltsjahres 2022	Ergebnis des Haushaltsjahres 2022	Vergleich fortgeschr. Ansatz/ Ergebnis des Haushaltsjahres (Sp. 5 ./ Sp. 6)	
	Ordentliche Erträge			Ordentliche Erträge					
01	Privatrechtliche Leistungsentgelte	01	50	Privatrechtliche Leistungsentgelte					
02	Öffentlich-rechtliche Leistungsentgelte	02	51	Öffentlich-rechtliche Leistungsentgelte	-1.140,00	-3.000,00	-2.090,00		-910,00
5110000	öffentlich rechtliche Benutzungsgebühren	5110000		öffentlich rechtliche Benutzungsgebühren	-1.140,00	-3.000,00	-2.090,00		-910,00
03	Kostensersatzleistungen und -erstattungen	03	548-549	Kostensersatzleistungen und -erstattungen					
04	Bestandsveränderungen und aktivierte Eigenleistungen	04	52	Bestandsveränderungen und aktivierte Eigenleistungen					
05	Steuern und steuerähnliche Erträge einschl. Erträge aus gesetzlichen Umlagen	05	55	Steuern und steuerähnliche Erträge einschl. Erträge aus gesetzlichen Umlagen					
06	Erträge aus Transferleistungen	06	547	Erträge aus Transferleistungen					
07	Erträge aus Zuweisungen und Zuschüssen für lfd. Zwecke und allgemeine Umlagen	07	540-543	Erträge aus Zuweisungen und Zuschüssen für lfd. Zwecke und allgemeine Umlagen					
08	Erträge aus der Auflösung von Sonderposten aus Investitionszuweisungen,	08	546	Erträge aus der Auflösung von Sonderposten aus Investitionszuweisungen,					
09	Sonstige ordentliche Erträge	09	53	Sonstige ordentliche Erträge					
10	Summe der ordentlichen Erträge (Nr. 1 bis 9) Ordentliche Aufwendungen	10		Summe der ordentlichen Erträge (Nr. 1 bis 9)	-1.140,00	-3.000,00	-2.090,00		-910,00
11	Personalaufwendungen	11	62, 63, 640-643, 647-649, 65	Personalaufwendungen		500,00			500,00
6201031	Entg. Aushilfen (einschl. Zulagen)	6201031		Entg. Aushilfen (einschl. Zulagen)		500,00			500,00

Abgleich verfügb. Mittel 2022

Teilergebnishaushalt Kostenträger 5530111 Trauerhalle Stockheim

Gemeindevorstand der Gemeinde Glauburg

Nr.	Bezeichnung	Nr.	Konten	Bezeichnung	Ergebnis des Vorjahres 2021	Fortgeschriebener Ansatz des Haushaltsjahres 2022	Ergebnis des Haushaltsjahres 2022	Vergleich fortgeschr. Ansatz/ Ergebnis des Haushaltsjahres (Sp. 5 ./ Sp. 6)
12	Versorgungsaufwendungen	12	644-646	Versorgungsaufwendungen				
13	Aufwendungen für Sach- und Dienstleistungen	13	60, 61, 67-69	Aufwendungen für Sach- und Dienstleistungen	4.550,21	8.900,00	11.078,39	-2.178,39
6051000	Strom	6051000		Strom	1.153,61	800,00	1.250,00	-450,00
6061000	Materialaufw. für Gebäude u. Außenanlagen	6061000		Materialaufw. für Gebäude u. Außenanlagen		500,00		500,00
6081000	Reinigungsmaterial	6081000		Reinigungsmaterial	14,64	50,00		50,00
6161000	Instandh. Gebäude, Außenanl. (Bauunterhaltung)	6161000		Instandh. Gebäude, Außenanl. (Bauunterhaltung)		7.000,00		7.000,00
6161010	Instandh. Gebäude, Außenanl. (Bauunterh.) Stockheim	6161010		Instandh. Gebäude, Außenanl. (Bauunterh.) Stockheim	2.664,91		9.388,21	-9.388,21
6166000	Wartungskosten Gebäude u. Außenanlagen	6166000		Wartungskosten Gebäude u. Außenanlagen	188,02			
6173000	Fremdreinigung	6173000		Fremdreinigung	250,51	250,00	120,00	130,00
6900100	Beiträge f. Gebäudebezogene Versicherungen	6900100		Beiträge f. Gebäudebezogene Versicherungen	278,52	300,00	320,18	-20,18
14	Abschreibungen	14	66	Abschreibungen				
15	Aufwendungen für Zuweisungen und Zuschüsse sowie besondere Finanzaufwendungen	15	71	Aufwendungen für Zuweisungen und Zuschüsse sowie besondere Finanzaufwendungen				
16	Steueraufwendungen einschl. Aufwendungen aus gesetzlichen Umlageverpflichtungen	16	73	Steueraufwendungen einschl. Aufwendungen aus gesetzlichen Umlageverpflichtungen				
17	Transferaufwendungen	17	72	Transferaufwendungen				
18	Sonstige ordentliche Aufwendungen	18	70, 74, 76	Sonstige ordentliche Aufwendungen				
19	Summe der ordentlichen Aufwendungen (Nr. 11 bis 18)	19		Summe der ordentlichen Aufwendungen (Nr. 11 bis 18)	4.550,21	9.400,00	11.078,39	-1.678,39

Abgleich verfügb. Mittel 2022

Teilergebnishaushalt Kostenträger 5530111 Trauerhalle Stockheim									
Gemeindevorstand der Gemeinde Glauburg									
Nr.	Bezeichnung	Nr.	Konten	Bezeichnung	Ergebnis des Vorjahres 2021	Fortgeschrieben er Ansatz des Haushaltsjahres 2022	Ergebnis des Haushaltsjahres 2022	Vergleich fortgeschr. Ansatz/ Ergebnis des Haushaltsjahres (Sp. 5 ./ Sp. 6)	
20	Verwaltungsergebnis (Nr. 10 ./ Nr. 19)	20		Verwaltungsergebnis (Nr. 10 ./ Nr. 19)	3.410,21	6.400,00	8.988,39	-2.588,39	
21	Finanzerträge	21	56, 57	Finanzerträge					
22	Finanzaufwendungen	22	77	Finanzaufwendungen					
23	Finanzergebnis (Nr. 21 bis Nr. 22)	23		Finanzergebnis (Nr. 21 bis Nr. 22)					
24	Ordentliches Ergebnis (Verwaltungsergebnis und Finanzergebnis Nr. 20 und Nr. 23)	24		Ordentliches Ergebnis (Verwaltungsergebnis und Finanzergebnis Nr. 20 und Nr. 23)	3.410,21	6.400,00	8.988,39	-2.588,39	
25	Außerordentliche Erträge	25	59	Außerordentliche Erträge	-17,16		-1.000,00	1.000,00	
5901000	Erträge aus Spenden Nachlässen und Schenkungen	5901000		Erträge aus Spenden Nachlässen und Schenkungen			-1.000,00	1.000,00	
5989000	sonstige periodenfremde Erträge	5989000		sonstige periodenfremde Erträge	-17,16				
26	Außerordentliche Aufwendungen	26	79	Außerordentliche Aufwendungen					
27	Außerordentliches Ergebnis (Nr. 25 ./ Nr. 26)	27		Außerordentliches Ergebnis (Nr. 25 ./ Nr. 26)	-17,16		-1.000,00	1.000,00	
28	Jahresergebnis vor internen Leistungsbeziehungen (ordentliches Ergebnis und außerordentliches Ergebnis Nr. 24 und Nr. 27)	28		Jahresergebnis vor internen Leistungsbeziehungen	3.393,05	6.400,00	7.988,39	-1.588,39	
29	Erlöse der internen Leistungsbeziehungen	29		Erlöse der internen Leistungsbeziehungen					
30	Kosten der internen Leistungsbeziehungen	30		Kosten der internen Leistungsbeziehungen	880,00	260,00		260,00	
31	Ergebnis der internen Leistungsbeziehungen	31		Ergebnis der internen Leistungsbeziehungen	880,00	260,00		260,00	
32	Jahresergebnis nach internen Leistungsbeziehungen	32		Jahresergebnis nach internen Leistungsbeziehungen	4.273,05	6.660,00	7.988,39	-1.328,39	

Abgleich verfügb. Mittel 2022

Teilergebnishaushalt Kostenträger 5530111 Trauerhalle Stockheim

Gemeindevorstand der Gemeinde Glauburg

Erläuterungen

Erläuterungen zu Sachkonto 5110000

Benutzungsgebühren Trauerhalle

Erläuterungen zu Sachkonto 6161000

Glockenprüfung

Abgleich verfügb. Mittel 2022

Teilergebnishaushalt Kostenträger 5530112 Leichenhalle Glauberg

Gemeindevorstand der Gemeinde Glauburg

Nr.	Bezeichnung	Nr.	Konten	Bezeichnung	Ergebnis des Vorjahres 2021	Fortgeschrieben er Ansatz des Haushaltsjahres 2022	Ergebnis des Haushaltsjahres 2022	Vergleich fortgeschr. Ansatz/ Ergebnis des Haushaltsjahres (Sp. 5 ./ Sp. 6)
	Ordentliche Erträge			Ordentliche Erträge				
01	Privatrechtliche Leistungsentgelte	01	50	Privatrechtliche Leistungsentgelte				
02	Öffentlich-rechtliche Leistungsentgelte	02	51	Öffentlich-rechtliche Leistungsentgelte				
03	Kostensatzleistungen und -erstattungen	03	548-549	Kostensatzleistungen und -erstattungen				
04	Bestandsveränderungen und aktivierte Eigenleistungen	04	52	Bestandsveränderungen und aktivierte Eigenleistungen				
05	Steuern und steuerähnliche Erträge einschl. Erträge aus gesetzlichen Umlagen	05	55	Steuern und steuerähnliche Erträge einschl. Erträge aus gesetzlichen Umlagen				
06	Erträge aus Transferleistungen	06	547	Erträge aus Transferleistungen				
07	Erträge aus Zuweisungen und Zuschüssen für lfd. Zwecke und allgemeine Umlagen	07	540-543	Erträge aus Zuweisungen und Zuschüssen für lfd. Zwecke und allgemeine Umlagen				
08	Erträge aus der Auflösung von Sonderposten aus Investitionszuweisungen,	08	546	Erträge aus der Auflösung von Sonderposten aus Investitionszuweisungen,				
09	Sonstige ordentliche Erträge	09	53	Sonstige ordentliche Erträge				
10	Summe der ordentlichen Erträge (Nr. 1 bis 9) Ordentliche Aufwendungen	10		Summe der ordentlichen Erträge (Nr. 1 bis 9)				
11	Personalaufwendungen	11	62, 63, 640-643, 647-649, 65	Personalaufwendungen				
12	Versorgungsaufwendungen	12	644-646	Versorgungsaufwendungen				
13	Aufwendungen für Sach- und Dienstleistungen	13	60, 61, 67-69	Aufwendungen für Sach- und Dienstleistungen	93,00	120,00	101,92	18,08

Abgleich verfügb. Mittel 2022

Teilergebnishaushalt Kostenträger 5530112 Leichenhalle Glauberg

Gemeindevorstand der Gemeinde Glauburg

Nr.	Bezeichnung	Nr.	Konten	Bezeichnung	Ergebnis des Vorjahres 2021	Fortgeschrieben er Ansatz des Haushaltsjahres 2022	Ergebnis des Haushaltsjahres 2022	Vergleich fortgeschr. Ansatz/ Ergebnis des Haushaltsjahres (Sp. 5 ./ Sp. 6)
6051000	Strom	6051000		Strom	77,41	100,00	84,00	16,00
6900100	Beiträge f. Gebäudebezogene Versicherungen	6900100		Beiträge f. Gebäudebezogene Versicherungen	15,59	20,00	17,92	2,08
14	Abschreibungen	14	66	Abschreibungen				
15	Aufwendungen für Zuweisungen und Zuschüsse sowie besondere Finanzaufwendungen	15	71	Aufwendungen für Zuweisungen und Zuschüsse sowie besondere Finanzaufwendungen				
16	Steueraufwendungen einschl. Aufwendungen aus gesetzlichen Umlageverpflichtungen	16	73	Steueraufwendungen einschl. Aufwendungen aus gesetzlichen Umlageverpflichtungen				
17	Transferaufwendungen	17	72	Transferaufwendungen				
18	Sonstige ordentliche Aufwendungen	18	70, 74, 76	Sonstige ordentliche Aufwendungen				
19	Summe der ordentlichen Aufwendungen (Nr. 11 bis 18)	19		Summe der ordentlichen Aufwendungen (Nr. 11 bis 18)	93,00	120,00	101,92	18,08
20	Verwaltungsergebnis (Nr. 10 ./ Nr. 19)	20		Verwaltungsergebnis (Nr. 10 ./ Nr. 19)	93,00	120,00	101,92	18,08
21	Finanzerträge	21	56, 57	Finanzerträge				
22	Finanzaufwendungen	22	77	Finanzaufwendungen				
23	Finanzergebnis (Nr. 21 bis Nr. 22)	23		Finanzergebnis (Nr. 21 bis Nr. 22)				
24	Ordentliches Ergebnis (Verwaltungsergebnis und Finanzergebnis Nr. 20 und Nr. 23)	24		Ordentliches Ergebnis (Verwaltungsergebnis und Finanzergebnis Nr. 20 und Nr. 23)	93,00	120,00	101,92	18,08
25	Außerordentliche Erträge	25	59	Außerordentliche Erträge	-6,97			
5989000	sonstige periodenfremde Erträge	5989000		sonstige periodenfremde Erträge	-6,97			
26	Außerordentliche Aufwendungen	26	79	Außerordentliche Aufwendungen				

Abgleich verfügb. Mittel 2022

Teilergebnishaushalt Kostenträger 5530112 Leichenhalle Glauberg

Gemeindevorstand der Gemeinde Glauburg

Nr.	Bezeichnung	Nr.	Konten	Bezeichnung	Ergebnis des Vorjahres 2021	Fortgeschrieben er Ansatz des Haushaltsjahres 2022	Ergebnis des Haushaltsjahres 2022	Vergleich fortgeschr. Ansatz/ Ergebnis des Haushaltsjahres (Sp. 5 ./ Sp. 6)
27	Außerordentliches Ergebnis (Nr. 25 ./ Nr. 26)	27		Außerordentliches Ergebnis (Nr. 25 ./ Nr. 26)	-6,97			
28	Jahresergebnis vor internen Leistungsbeziehungen (ordentliches Ergebnis und außerordentliches Ergebnis Nr. 24 und Nr. 27)	28		Jahresergebnis vor internen Leistungsbeziehungen	86,03	120,00	101,92	18,08
29	Erlöse der internen Leistungsbeziehungen	29		Erlöse der internen Leistungsbeziehungen				
30	Kosten der internen Leistungsbeziehungen	30		Kosten der internen Leistungsbeziehungen				
31	Ergebnis der internen Leistungsbeziehungen	31		Ergebnis der internen Leistungsbeziehungen				
32	Jahresergebnis nach internen Leistungsbeziehungen	32		Jahresergebnis nach internen Leistungsbeziehungen	86,03	120,00	101,92	18,08

Abgleich verfügb. Mittel 2022

Teilergebnishaushalt Kostenträger 5540100 Natur- und Landschaftspflege

Gemeindevorstand der Gemeinde Glauburg

Nr.	Bezeichnung	Nr.	Konten	Bezeichnung	Ergebnis des Vorjahres 2021	Fortgeschrieben er Ansatz des Haushaltsjahres 2022	Ergebnis des Haushaltsjahres 2022	Vergleich fortgeschr. Ansatz/ Ergebnis des Haushaltsjahres (Sp. 5 ./ Sp. 6)
	Ordentliche Erträge			Ordentliche Erträge				
01	Privatrechtliche Leistungsentgelte	01	50	Privatrechtliche Leistungsentgelte	-25,00			
5003000	Umsatzerlöse aus Überlassung Gebäude und Räume	5003000		Umsatzerlöse aus Überlassung Gebäude und Räume	-25,00			
02	Öffentlich-rechtliche Leistungsentgelte	02	51	Öffentlich-rechtliche Leistungsentgelte				
03	Kostensatzleistungen und -erstattungen	03	548-549	Kostensatzleistungen und -erstattungen				
04	Bestandsveränderungen und aktivierte Eigenleistungen	04	52	Bestandsveränderungen und aktivierte Eigenleistungen				
05	Steuern und steuerähnliche Erträge einschl. Erträge aus gesetzlichen Umlagen	05	55	Steuern und steuerähnliche Erträge einschl. Erträge aus gesetzlichen Umlagen				
06	Erträge aus Transferleistungen	06	547	Erträge aus Transferleistungen				
07	Erträge aus Zuweisungen und Zuschüssen für lfd. Zwecke und allgemeine Umlagen	07	540-543	Erträge aus Zuweisungen und Zuschüssen für lfd. Zwecke und allgemeine Umlagen				
08	Erträge aus der Auflösung von Sonderposten aus Investitionszuweisungen,	08	546	Erträge aus der Auflösung von Sonderposten aus Investitionszuweisungen,				
09	Sonstige ordentliche Erträge	09	53	Sonstige ordentliche Erträge				
10	Summe der ordentlichen Erträge (Nr. 1 bis 9) Ordentliche Aufwendungen	10		Summe der ordentlichen Erträge (Nr. 1 bis 9)	-25,00			
11	Personalaufwendungen	11	62, 63, 640-643, 647-649, 65	Personalaufwendungen				

Abgleich verfügb. Mittel 2022

Teilergebnishaushalt Kostenträger 5540100 Natur- und Landschaftspflege								
Gemeindevorstand der Gemeinde Glauburg								
Nr.	Bezeichnung	Nr.	Konten	Bezeichnung	Ergebnis des Vorjahres 2021	Fortgeschrieben er Ansatz des Haushaltsjahres 2022	Ergebnis des Haushaltsjahres 2022	Vergleich fortgeschr. Ansatz/ Ergebnis des Haushaltsjahres (Sp. 5 ./ Sp. 6)
12	Versorgungsaufwendungen	12	644-646	Versorgungsaufwendungen				
13	Aufwendungen für Sach- und Dienstleistungen	13	60, 61, 67-69	Aufwendungen für Sach- und Dienstleistungen	11.041,41	6.470,00	5.186,33	1.283,67
6061000	Materialaufw. für Gebäude u. Außenanlagen	6061000		Materialaufw. für Gebäude u. Außenanlagen	136,85			
6063000	Materialaufw. für Einrichtungen und Ausstattungen	6063000		Materialaufw. für Einrichtungen und Ausstattungen	76,47	200,00	95,08	104,92
6065000	Materialaufw. für Straßen, Wege und Plätze u.ä.	6065000		Materialaufw. für Straßen, Wege und Plätze u.ä.			616,61	-616,61
6101000	Fremdleist. für Erzeugnisse u. and. Umsatzleist.	6101000		Fremdleist. für Erzeugnisse u. and. Umsatzleist.		1.000,00	783,91	216,09
6131000	Aufw. Entsch. ehrenamtl. Tätige (sow. N. Hkto 678)	6131000		Aufw. Entsch. ehrenamtl. Tätige (sow. N. Hkto 678)	250,00	250,00	250,00	
6139000	sonstige weitere Fremdleistungen	6139000		sonstige weitere Fremdleistungen	462,61		248,19	-248,19
6165000	Instandh. v. Sachanl. Gemeindebr., Infrastr.verm.	6165000		Instandh. v. Sachanl. Gemeindebr., Infrastr.verm.	1.145,38		2.401,73	-2.401,73
6165020	Instandh. v. Sachanl. Gemeindebr., - Glauberg	6165020		Instandh. v. Sachanl. Gemeindebr., - Glauberg	3.309,82			
6169000	sonstige Fremdinstandhaltung	6169000		sonstige Fremdinstandhaltung		2.000,00		2.000,00
6169100	Instandhaltung von Gerätschaften	6169100		Instandhaltung von Gerätschaften	146,65	500,00	536,11	-36,11
6171000	Aufwendungen für Fremdentorgung	6171000		Aufwendungen für Fremdentorgung	5.513,63	2.000,00	254,70	1.745,30
6910000	Beitr. Wirtschaftsverb. & Berufsvertr, sonst. Vere	6910000		Beitr. Wirtschaftsverb. & Berufsvertr, sonst. Vere		320,00		320,00
6993000	übrige sonstige betriebliche Aufwendungen	6993000		übrige sonstige betriebliche Aufwendungen		200,00		200,00
14	Abschreibungen	14	66	Abschreibungen				

Abgleich verfügb. Mittel 2022

Teilergebnishaushalt Kostenträger 5540100 Natur- und Landschaftspflege

Gemeindevorstand der Gemeinde Glauburg

Nr.	Bezeichnung	Nr.	Konten	Bezeichnung	Ergebnis des Vorjahres 2021	Fortgeschrieben er Ansatz des Haushaltsjahres 2022	Ergebnis des Haushaltsjahres 2022	Vergleich fortgeschr. Ansatz/ Ergebnis des Haushaltsjahres (Sp. 5 ./ Sp. 6)
15	Aufwendungen für Zuweisungen und Zuschüsse sowie besondere Finanzaufwendungen	15	71	Aufwendungen für Zuweisungen und Zuschüsse sowie besondere Finanzaufwendungen				
16	Steueraufwendungen einschl. Aufwendungen aus gesetzlichen Umlageverpflichtungen	16	73	Steueraufwendungen einschl. Aufwendungen aus gesetzlichen Umlageverpflichtungen				
17	Transferaufwendungen	17	72	Transferaufwendungen				
18	Sonstige ordentliche Aufwendungen	18	70, 74, 76	Sonstige ordentliche Aufwendungen				
19	Summe der ordentlichen Aufwendungen (Nr. 11 bis 18)	19		Summe der ordentlichen Aufwendungen (Nr. 11 bis 18)	11.041,41	6.470,00	5.186,33	1.283,67
20	Verwaltungsergebnis (Nr. 10 ./ Nr. 19)	20		Verwaltungsergebnis (Nr. 10 ./ Nr. 19)	11.016,41	6.470,00	5.186,33	1.283,67
21	Finanzerträge	21	56, 57	Finanzerträge				
22	Finanzaufwendungen	22	77	Finanzaufwendungen				
23	Finanzergebnis (Nr. 21 bis Nr. 22)	23		Finanzergebnis (Nr. 21 bis Nr. 22)				
24	Ordentliches Ergebnis (Verwaltungsergebnis und Finanzergebnis Nr. 20 und Nr. 23)	24		Ordentliches Ergebnis (Verwaltungsergebnis und Finanzergebnis Nr. 20 und Nr. 23)	11.016,41	6.470,00	5.186,33	1.283,67
25	Außerordentliche Erträge	25	59	Außerordentliche Erträge				
26	Außerordentliche Aufwendungen	26	79	Außerordentliche Aufwendungen				
27	Außerordentliches Ergebnis (Nr. 25 ./ Nr. 26)	27		Außerordentliches Ergebnis (Nr. 25 ./ Nr. 26)				

Abgleich verfügb. Mittel 2022

Teilergebnishaushalt Kostenträger 5540100 Natur- und Landschaftspflege

Gemeindevorstand der Gemeinde Glauburg

Nr.	Bezeichnung	Nr.	Konten	Bezeichnung	Ergebnis des Vorjahres 2021	Fortgeschrieben er Ansatz des Haushaltsjahres 2022	Ergebnis des Haushaltsjahres 2022	Vergleich fortgeschr. Ansatz/ Ergebnis des Haushaltsjahres (Sp. 5 ./ Sp. 6)
28	Jahresergebnis vor internen Leistungsbeziehungen (ordentliches Ergebnis und außerordentliches Ergebnis Nr. 24 und Nr. 27)	28		Jahresergebnis vor internen Leistungsbeziehungen	11.016,41	6.470,00	5.186,33	1.283,67
29	Erlöse der internen Leistungsbeziehungen	29		Erlöse der internen Leistungsbeziehungen				
30	Kosten der internen Leistungsbeziehungen	30		Kosten der internen Leistungsbeziehungen	30.430,00	40.080,00		40.080,00
31	Ergebnis der internen Leistungsbeziehungen	31		Ergebnis der internen Leistungsbeziehungen	30.430,00	40.080,00		40.080,00
32	Jahresergebnis nach internen Leistungsbeziehungen	32		Jahresergebnis nach internen Leistungsbeziehungen	41.446,41	46.550,00	5.186,33	41.363,67

Erläuterungen

Erläuterungen zu Sachkonto 6131000

Aufwandsentschädigung Natur- u. Vogelschutzbeauftragter

Erläuterungen zu Sachkonto 6169000

Heckenschneiden

Erläuterungen zu Sachkonto 6171000

Entsorgung Abfälle Umwelttag

Erläuterungen zu Sachkonto 6171000

Bodenaustausch Hochzeitswiese

Erläuterungen zu Sachkonto 6910000

Naturschutzfonds

Abgleich verfügb. Mittel 2022

Teilergebnishaushalt Kostenträger 5550100 Forstwirtschaft

Gemeindevorstand der Gemeinde Glauburg

Nr.	Bezeichnung	Nr.	Konten	Bezeichnung	Ergebnis des Vorjahres 2021	Fortgeschrieben er Ansatz des Haushaltsjahres 2022	Ergebnis des Haushaltsjahres 2022	Vergleich fortgeschr. Ansatz/ Ergebnis des Haushaltsjahres (Sp. 5 ./ Sp. 6)
	Ordentliche Erträge			Ordentliche Erträge				
01	Privatrechtliche Leistungsentgelte	01	50	Privatrechtliche Leistungsentgelte	-102.281,02	-62.020,00	-97.509,22	35.489,22
5060000	Umsatzerlöse aus Handelswaren	5060000		Umsatzerlöse aus Handelswaren	-102.281,02	-62.020,00	-97.509,22	35.489,22
02	Öffentlich-rechtliche Leistungsentgelte	02	51	Öffentlich-rechtliche Leistungsentgelte				
03	Kostensersatzleistungen und -erstattungen	03	548-549	Kostensersatzleistungen und -erstattungen	-63.421,23	-47.000,00	-50.576,32	3.576,32
5482000	Kostenerstattungen von Gemeinden/GV	5482000		Kostenerstattungen von Gemeinden/GV	-63.421,23	-45.000,00	-50.576,32	5.576,32
5485000	Kostenerstattungen von verb Unternehmen, SV u. Bet.	5485000		Kostenerstattungen von verb Unternehmen, SV u. Bet.		-2.000,00		-2.000,00
04	Bestandsveränderungen und aktivierte Eigenleistungen	04	52	Bestandsveränderungen und aktivierte Eigenleistungen				
05	Steuern und steuerähnliche Erträge einschl. Erträge aus gesetzlichen Umlagen	05	55	Steuern und steuerähnliche Erträge einschl. Erträge aus gesetzlichen Umlagen				
06	Erträge aus Transferleistungen	06	547	Erträge aus Transferleistungen				
07	Erträge aus Zuweisungen und Zuschüssen für lfd. Zwecke und allgemeine Umlagen	07	540-543	Erträge aus Zuweisungen und Zuschüssen für lfd. Zwecke und allgemeine Umlagen	-24.783,58	-25.400,00	-2.647,58	-22.752,42
5421000	Zuweisungen für lfd Zwecke vom Land	5421000		Zuweisungen für lfd Zwecke vom Land	-24.783,58	-25.400,00		-25.400,00
5428000	Zusch. für lfd Zwecke von übrigen Bereichen	5428000		Zusch. für lfd Zwecke von übrigen Bereichen			-2.647,58	2.647,58
08	Erträge aus der Auflösung von Sonderposten aus Investitionszuweisungen,	08	546	Erträge aus der Auflösung von Sonderposten aus Investitionszuweisungen,				
09	Sonstige ordentliche Erträge	09	53	Sonstige ordentliche Erträge	-672,27	-800,00	-689,66	-110,34

Abgleich verfügb. Mittel 2022

Teilergebnishaushalt Kostenträger 5550100 Forstwirtschaft								
Gemeindevorstand der Gemeinde Glauburg								
Nr.	Bezeichnung	Nr.	Konten	Bezeichnung	Ergebnis des Vorjahres 2021	Fortgeschrieben der Ansatz des Haushaltsjahres 2022	Ergebnis des Haushaltsjahres 2022	Vergleich fortgeschr. Ansatz/ Ergebnis des Haushaltsjahres (Sp. 5 ./ Sp. 6)
5300100	Nebenerlöse aus Vermietung und Verpachtung	5300100		Nebenerlöse aus Vermietung und Verpachtung	-672,27	-800,00	-689,66	-110,34
10	Summe der ordentlichen Erträge (Nr. 1 bis 9) Ordentliche Aufwendungen	10		Summe der ordentlichen Erträge (Nr. 1 bis 9)	-191.158,10	-135.220,00	-151.422,78	16.202,78
11	Personalaufwendungen	11	62, 63, 640-643, 647-649, 65	Personalaufwendungen	65.962,05	76.360,00	79.679,76	-3.319,76
6201000	Entg. für geleist. Arbeitszeit (einschl. Zulagen)	6201000		Entg. für geleist. Arbeitszeit (einschl. Zulagen)	54.139,76	62.620,00	65.572,32	-2.952,32
6401000	AG-Anteil zur Sozialvers. Entgeltbereich	6401000		AG-Anteil zur Sozialvers. Entgeltbereich	10.856,29	12.690,00	13.066,44	-376,44
6470000	Zukunftsicherung/Zusatzversorgung. Entgeltbereich	6470000		Zukunftsicherung/Zusatzversorg. Entgeltbereich	825,00	900,00	900,00	
6590000	übrige sonstige Personalaufwendungen	6590000		übrige sonstige Personalaufwendungen	141,00	150,00	141,00	9,00
12	Versorgungsaufwendungen	12	644-646	Versorgungsaufwendungen	4.323,73	5.030,00	5.131,48	-101,48
6451000	Auf. an Verso. kassen f tarifl. Beschäftigte	6451000		Auf. an Verso. kassen f tarifl. Beschäftigte	4.323,73	5.030,00	5.131,48	-101,48
13	Aufwendungen für Sach- und Dienstleistungen	13	60, 61, 67-69	Aufwendungen für Sach- und Dienstleistungen	78.736,14	83.300,00	50.568,13	32.731,87
6001000	Rohstoffe/ Material/ Vorprodukte/ Fremdbauteile	6001000		Rohstoffe/ Material/ Vorprodukte/ Fremdbauteile	1.802,84	4.600,00	1.040,78	3.559,22
6030100	Betriebsstoffe u. Verbrauchswerkzeuge	6030100		Betriebsstoffe u. Verbrauchswerkzeuge		11.400,00		11.400,00
6055000	Treibstoffe	6055000		Treibstoffe		200,00		200,00
6063000	Materialaufw. für Einrichtungen und Ausstattungen	6063000		Materialaufw. für Einrichtungen und Ausstattungen	249,69		186,16	-186,16
6070000	Aufw. für Berufskleidung, Arbeitsschutzmittel	6070000		Aufw. für Berufskleidung, Arbeitsschutzmittel	1.909,16	800,00	1.200,02	-400,02

Abgleich verfügb. Mittel 2022

Teilergebnishaushalt Kostenträger 5550100 Forstwirtschaft

Gemeindevorstand der Gemeinde Glauburg

Nr.	Bezeichnung	Nr.	Konten	Bezeichnung	Ergebnis des Vorjahres 2021	Fortgeschrieben er Ansatz des Haushaltsjahres 2022	Ergebnis des Haushaltsjahres 2022	Vergleich fortgeschr. Ansatz/ Ergebnis des Haushaltsjahres (Sp. 5 ./ Sp. 6)
6089000	übriger sonstiger Materialaufwand	6089000		übriger sonstiger Materialaufwand	45,90			
6101000	Fremdleist. für Erzeugnisse u. and. Umsatzleist.	6101000		Fremdleist. für Erzeugnisse u. and. Umsatzleist.	69.900,79	50.300,00	36.808,73	13.491,27
6163000	Instandh. von Einrichtungen und Ausstattungen	6163000		Instandh. von Einrichtungen und Ausstattungen		50,00		50,00
6165000	Instandh. v. Sachanl. Gemeindebr., Infrastr.verm.	6165000		Instandh. v. Sachanl. Gemeindebr., Infrastr.verm.		2.400,00	1.680,97	719,03
6169100	Instandhaltung von Gerätschaften	6169100		Instandhaltung von Gerätschaften			374,83	-374,83
6730000	Gebühren	6730000		Gebühren	35,56	40,00	35,56	4,44
6820000	Porto und Versandkosten	6820000		Porto und Versandkosten	369,88	250,00	241,60	8,40
6862000	Aufw. für Gästebewirtung (Repräsentation)	6862000		Aufw. für Gästebewirtung (Repräsentation)		100,00		100,00
6869000	sonst. Aufwendungen für Repräsentation	6869000		sonst. Aufwendungen für Repräsentation			100,00	-100,00
6880000	Aufw. für Fort- und Weiterbildung	6880000		Aufw. für Fort- und Weiterbildung	3.069,81	9.150,00	6.615,00	2.535,00
6909000	Beiträge für sonstige Versicherungen	6909000		Beiträge für sonstige Versicherungen	602,34	610,00	602,34	7,66
6910000	Beitr. Wirtschaftsverb. & Berufsvertr, sonst. Vere	6910000		Beitr. Wirtschaftsverb. & Berufsvertr, sonst. Vere	161,38	3.400,00	659,55	2.740,45
6993000	übrige sonstige betriebliche Aufwendungen	6993000		übrige sonstige betriebliche Aufwendungen	588,79		1.022,59	-1.022,59
14	Abschreibungen	14	66	Abschreibungen		580,00		580,00
6615000	Abschr. aktivierte Investzuw., -zuschüsse u. -beitr	6615000		Abschr. aktivierte Investzuw., -zuschüsse u. -beitr		50,00		50,00
6650000	Abschreibung geringwertige Wirtschaftsgüter (GWG)	6650000		Abschreibung geringwertige Wirtschaftsgüter (GWG)		530,00		530,00

Abgleich verfügb. Mittel 2022

Teilergebnishaushalt Kostenträger 5550100 Forstwirtschaft

Gemeindevorstand der Gemeinde Glauburg

Nr.	Bezeichnung	Nr.	Konten	Bezeichnung	Ergebnis des Vorjahres 2021	Fortgeschrieben Ansatz des Haushaltsjahres 2022	Ergebnis des Haushaltsjahres 2022	Vergleich fortgeschr. Ansatz/ Ergebnis des Haushaltsjahres (Sp. 5 ./ Sp. 6)
15	Aufwendungen für Zuweisungen und Zuschüsse sowie besondere Finanzaufwendungen	15	71	Aufwendungen für Zuweisungen und Zuschüsse sowie besondere Finanzaufwendungen				
16	Steueraufwendungen einschl. Aufwendungen aus gesetzlichen Umlageverpflichtungen	16	73	Steueraufwendungen einschl. Aufwendungen aus gesetzlichen Umlageverpflichtungen				
17	Transferaufwendungen	17	72	Transferaufwendungen				
18	Sonstige ordentliche Aufwendungen	18	70, 74, 76	Sonstige ordentliche Aufwendungen	362,60	400,00	362,60	37,40
19	Summe der ordentlichen Aufwendungen (Nr. 11 bis 18)	19		Summe der ordentlichen Aufwendungen (Nr. 11 bis 18)	149.384,52	165.670,00	135.741,97	29.928,03
20	Verwaltungsergebnis (Nr. 10 ./ Nr. 19)	20		Verwaltungsergebnis (Nr. 10 ./ Nr. 19)	-41.773,58	30.450,00	-15.680,81	46.130,81
21	Finanzerträge	21	56, 57	Finanzerträge				
22	Finanzaufwendungen	22	77	Finanzaufwendungen				
23	Finanzergebnis (Nr. 21 bis Nr. 22)	23		Finanzergebnis (Nr. 21 bis Nr. 22)				
24	Ordentliches Ergebnis (Verwaltungsergebnis und Finanzergebnis Nr. 20 und Nr. 23)	24		Ordentliches Ergebnis (Verwaltungsergebnis und Finanzergebnis Nr. 20 und Nr. 23)	-41.773,58	30.450,00	-15.680,81	46.130,81
25	Außerordentliche Erträge	25	59	Außerordentliche Erträge				
26	Außerordentliche Aufwendungen	26	79	Außerordentliche Aufwendungen	689,67		288,96	-288,96
7911000	außerplanmäß. Abschr. auf Sachanlagen	7911000		außerplanmäß. Abschr. auf Sachanlagen	1,00			
7970000	periodenfremde Aufwendungen	7970000		periodenfremde Aufwendungen	688,67		288,96	-288,96
27	Außerordentliches Ergebnis (Nr. 25 ./ Nr. 26)	27		Außerordentliches Ergebnis (Nr. 25 ./ Nr. 26)	689,67		288,96	-288,96

Abgleich verfügb. Mittel 2022

Teilergebnishaushalt Kostenträger 5550100 Forstwirtschaft

Gemeindevorstand der Gemeinde Glauburg

Nr.	Bezeichnung	Nr.	Konten	Bezeichnung	Ergebnis des Vorjahres 2021	Fortgeschrieben der Ansatz des Haushaltsjahres 2022	Ergebnis des Haushaltsjahres 2022	Vergleich fortgeschr. Ansatz/ Ergebnis des Haushaltsjahres (Sp. 5 ./ Sp. 6)
28	Jahresergebnis vor internen Leistungsbeziehungen (ordentliches Ergebnis und außerordentliches Ergebnis Nr. 24 und Nr. 27)	28		Jahresergebnis vor internen Leistungsbeziehungen	-41.083,91	30.450,00	-15.391,85	45.841,85
29	Erlöse der internen Leistungsbeziehungen	29		Erlöse der internen Leistungsbeziehungen				
30	Kosten der internen Leistungsbeziehungen	30		Kosten der internen Leistungsbeziehungen	2.380,00	2.730,00		2.730,00
31	Ergebnis der internen Leistungsbeziehungen	31		Ergebnis der internen Leistungsbeziehungen	2.380,00	2.730,00		2.730,00
32	Jahresergebnis nach internen Leistungsbeziehungen	32		Jahresergebnis nach internen Leistungsbeziehungen	-38.703,91	33.180,00	-15.391,85	48.571,85

Erläuterungen

Erläuterungen zu Sachkonto 5060000

Budget Forstwirtschaft: Mehrerträge beim SK 5060000 dürfen für Mehraufwendungen im Budget verwendet werden

Erläuterungen zu Sachkonto 5300100

Anteil aus der Jagdpacht - Wald

Erläuterungen zu Sachkonto 6101000

Harvester- und Rückearbeiten sowie Beförderung durch Hessen-Forst (9.630,- €)

Erläuterungen zu Sachkonto 6730000

Zertifizierung Wald

Erläuterungen zu Sachkonto 7128000

Zuschuss an Jagdgenossenschaft

Abgleich verfügb. Mittel 2022

Teilergebnishaushalt Kostenträger 5550200 Feldwege allgemein									
Gemeindevorstand der Gemeinde Glauburg									
Nr.	Bezeichnung	Nr.	Konten	Bezeichnung	Ergebnis des Vorjahres 2021	Fortgeschrieben er Ansatz des Haushaltsjahres 2022	Ergebnis des Haushaltsjahres 2022	Vergleich fortgeschr. Ansatz/ Ergebnis des Haushaltsjahres (Sp. 5 ./ Sp. 6)	
	Ordentliche Erträge			Ordentliche Erträge					
01	Privatrechtliche Leistungsentgelte	01	50	Privatrechtliche Leistungsentgelte					
02	Öffentlich-rechtliche Leistungsentgelte	02	51	Öffentlich-rechtliche Leistungsentgelte					
03	Kostensatzleistungen und -erstattungen	03	548-549	Kostensatzleistungen und -erstattungen					
04	Bestandsveränderungen und aktivierte Eigenleistungen	04	52	Bestandsveränderungen und aktivierte Eigenleistungen					
05	Steuern und steuerähnliche Erträge einschl. Erträge aus gesetzlichen Umlagen	05	55	Steuern und steuerähnliche Erträge einschl. Erträge aus gesetzlichen Umlagen					
06	Erträge aus Transferleistungen	06	547	Erträge aus Transferleistungen					
07	Erträge aus Zuweisungen und Zuschüssen für lfd. Zwecke und allgemeine Umlagen	07	540-543	Erträge aus Zuweisungen und Zuschüssen für lfd. Zwecke und allgemeine Umlagen					
08	Erträge aus der Auflösung von Sonderposten aus Investitionszuweisungen,	08	546	Erträge aus der Auflösung von Sonderposten aus Investitionszuweisungen,					
09	Sonstige ordentliche Erträge	09	53	Sonstige ordentliche Erträge	-5.150,34	-5.880,00	-4.584,82	-1.295,18	
5300100	Nebenerlöse aus Vermietung und Verpachtung	5300100		Nebenerlöse aus Vermietung und Verpachtung	-4.040,34	-4.800,00	-4.144,82	-655,18	
5399000	andere sonstige betriebliche Erträge	5399000		andere sonstige betriebliche Erträge	-1.110,00	-1.080,00	-440,00	-640,00	
10	Summe der ordentlichen Erträge (Nr. 1 bis 9) Ordentliche Aufwendungen	10		Summe der ordentlichen Erträge (Nr. 1 bis 9)	-5.150,34	-5.880,00	-4.584,82	-1.295,18	

Abgleich verfügb. Mittel 2022

Teilergebnishaushalt Kostenträger 5550200 Feldwege allgemein								
Gemeindevorstand der Gemeinde Glauburg								
Nr.	Bezeichnung	Nr.	Konten	Bezeichnung	Ergebnis des Vorjahres 2021	Fortgeschriebener Ansatz des Haushaltsjahres 2022	Ergebnis des Haushaltsjahres 2022	Vergleich fortgeschr. Ansatz/ Ergebnis des Haushaltsjahres (Sp. 5 ./ Sp. 6)
11	Personalaufwendungen	11	62, 63, 640-643, 647-649, 65	Personalaufwendungen				
12	Versorgungsaufwendungen	12	644-646	Versorgungsaufwendungen				
13	Aufwendungen für Sach- und Dienstleistungen	13	60, 61, 67-69	Aufwendungen für Sach- und Dienstleistungen	1.341,50	1.000,00	7.600,67	-6.600,67
6063000	Materialaufw. für Einrichtungen und Ausstattungen	6063000		Materialaufw. für Einrichtungen und Ausstattungen	45,65			
6065000	Materialaufw. für Straßen, Wege und Plätze u.ä.	6065000		Materialaufw. für Straßen, Wege und Plätze u.ä.			2.231,76	-2.231,76
6101000	Fremdleist. für Erzeugnisse u. and. Umsatzleist.	6101000		Fremdleist. für Erzeugnisse u. and. Umsatzleist.			185,76	-185,76
6165000	Instandh. v. Sachanl. Gemeindebr., Infrastr.verm.	6165000		Instandh. v. Sachanl. Gemeindebr., Infrastr.verm.			5.183,15	-5.183,15
6169100	Instandhaltung von Gerätschaften	6169100		Instandhaltung von Gerätschaften	1.257,35	1.000,00		1.000,00
6862000	Aufw. für Gästebewirtung (Repräsentation)	6862000		Aufw. für Gästebewirtung (Repräsentation)	38,50			
14	Abschreibungen	14	66	Abschreibungen	424,86	1.400,00		1.400,00
6643000	Abschr. auf Fuhrpark	6643000		Abschr. auf Fuhrpark	424,86	1.400,00		1.400,00
15	Aufwendungen für Zuweisungen und Zuschüsse sowie besondere Finanzaufwendungen	15	71	Aufwendungen für Zuweisungen und Zuschüsse sowie besondere Finanzaufwendungen				
16	Steueraufwendungen einschl. Aufwendungen aus gesetzlichen Umlageverpflichtungen	16	73	Steueraufwendungen einschl. Aufwendungen aus gesetzlichen Umlageverpflichtungen				
17	Transferaufwendungen	17	72	Transferaufwendungen				
18	Sonstige ordentliche Aufwendungen	18	70, 74, 76	Sonstige ordentliche Aufwendungen				

Abgleich verfügb. Mittel 2022

Teilergebnishaushalt Kostenträger 5550200 Feldwege allgemein

Gemeindevorstand der Gemeinde Glauburg

Nr.	Bezeichnung	Nr.	Konten	Bezeichnung	Ergebnis des Vorjahres 2021	Fortgeschrieben der Ansatz des Haushaltsjahres 2022	Ergebnis des Haushaltsjahres 2022	Vergleich fortgeschr. Ansatz/ Ergebnis des Haushaltsjahres (Sp. 5 ./ Sp. 6)
19	Summe der ordentlichen Aufwendungen (Nr. 11 bis 18)	19		Summe der ordentlichen Aufwendungen (Nr. 11 bis 18)	1.766,36	2.400,00	7.600,67	-5.200,67
20	Verwaltungsergebnis (Nr. 10 ./ Nr. 19)	20		Verwaltungsergebnis (Nr. 10 ./ Nr. 19)	-3.383,98	-3.480,00	3.015,85	-6.495,85
21	Finanzerträge	21	56, 57	Finanzerträge				
22	Finanzaufwendungen	22	77	Finanzaufwendungen				
23	Finanzergebnis (Nr. 21 bis Nr. 22)	23		Finanzergebnis (Nr. 21 bis Nr. 22)				
24	Ordentliches Ergebnis (Verwaltungsergebnis und Finanzergebnis Nr. 20 und Nr. 23)	24		Ordentliches Ergebnis (Verwaltungsergebnis und Finanzergebnis Nr. 20 und Nr. 23)	-3.383,98	-3.480,00	3.015,85	-6.495,85
25	Außerordentliche Erträge	25	59	Außerordentliche Erträge				
26	Außerordentliche Aufwendungen	26	79	Außerordentliche Aufwendungen	79,31			
7941200	Verl. aus Abgang v. Vermögensgegenst. üb. 1.000 €	7941200		Verl. aus Abgang v. Vermögensgegenst. üb. 1.000 €	79,31			
27	Außerordentliches Ergebnis (Nr. 25 ./ Nr. 26)	27		Außerordentliches Ergebnis (Nr. 25 ./ Nr. 26)	79,31			
28	Jahresergebnis vor internen Leistungsbeziehungen (ordentliches Ergebnis und außerordentliches Ergebnis Nr. 24 und Nr. 27)	28		Jahresergebnis vor internen Leistungsbeziehungen	-3.304,67	-3.480,00	3.015,85	-6.495,85
29	Erlöse der internen Leistungsbeziehungen	29		Erlöse der internen Leistungsbeziehungen				
30	Kosten der internen Leistungsbeziehungen	30		Kosten der internen Leistungsbeziehungen	6.300,00	10.110,00		10.110,00
31	Ergebnis der internen Leistungsbeziehungen	31		Ergebnis der internen Leistungsbeziehungen	6.300,00	10.110,00		10.110,00

Abgleich verfügb. Mittel 2022

Teilergebnishaushalt Kostenträger 5550200 Feldwege allgemein

Gemeindevorstand der Gemeinde Glauburg

Nr.	Bezeichnung	Nr.	Konten	Bezeichnung	Ergebnis des Vorjahres 2021	Fortgeschrieben er Ansatz des Haushaltsjahres 2022	Ergebnis des Haushaltsjahres 2022	Vergleich fortgeschr. Ansatz/ Ergebnis des Haushaltsjahres (Sp. 5 ./ Sp. 6)
32	Jahresergebnis nach internen Leistungsbeziehungen	32		Jahresergebnis nach internen Leistungsbeziehungen	2.995,33	6.630,00	3.015,85	3.614,15

Abgleich verfügb. Mittel 2022

Teilergebnishaushalt Kostenträger 5550201 Feldwege Stockheim

Gemeindevorstand der Gemeinde Glauburg

Nr.	Bezeichnung	Nr.	Konten	Bezeichnung	Ergebnis des Vorjahres 2021	Fortgeschrieben er Ansatz des Haushaltsjahres 2022	Ergebnis des Haushaltsjahres 2022	Vergleich fortgeschr. Ansatz/ Ergebnis des Haushaltsjahres (Sp. 5 ./ Sp. 6)
	Ordentliche Erträge			Ordentliche Erträge				
01	Privatrechtliche Leistungsentgelte	01	50	Privatrechtliche Leistungsentgelte				
02	Öffentlich-rechtliche Leistungsentgelte	02	51	Öffentlich-rechtliche Leistungsentgelte				
03	Kostensatzleistungen und -erstattungen	03	548-549	Kostensatzleistungen und -erstattungen				
04	Bestandsveränderungen und aktivierte Eigenleistungen	04	52	Bestandsveränderungen und aktivierte Eigenleistungen				
05	Steuern und steuerähnliche Erträge einschl. Erträge aus gesetzlichen Umlagen	05	55	Steuern und steuerähnliche Erträge einschl. Erträge aus gesetzlichen Umlagen				
06	Erträge aus Transferleistungen	06	547	Erträge aus Transferleistungen				
07	Erträge aus Zuweisungen und Zuschüssen für lfd. Zwecke und allgemeine Umlagen	07	540-543	Erträge aus Zuweisungen und Zuschüssen für lfd. Zwecke und allgemeine Umlagen				
08	Erträge aus der Auflösung von Sonderposten aus Investitionszuweisungen,	08	546	Erträge aus der Auflösung von Sonderposten aus Investitionszuweisungen,				
09	Sonstige ordentliche Erträge	09	53	Sonstige ordentliche Erträge				
10	Summe der ordentlichen Erträge (Nr. 1 bis 9) Ordentliche Aufwendungen	10		Summe der ordentlichen Erträge (Nr. 1 bis 9)				
11	Personalaufwendungen	11	62, 63, 640-643, 647-649, 65	Personalaufwendungen				
12	Versorgungsaufwendungen	12	644-646	Versorgungsaufwendungen				
13	Aufwendungen für Sach- und Dienstleistungen	13	60, 61, 67-69	Aufwendungen für Sach- und Dienstleistungen		5.000,00		5.000,00

Abgleich verfügb. Mittel 2022

Teilergebnishaushalt Kostenträger 5550201 Feldwege Stockheim

Gemeindevorstand der Gemeinde Glauburg

Nr.	Bezeichnung	Nr.	Konten	Bezeichnung	Ergebnis des Vorjahres 2021	Fortgeschrieben er Ansatz des Haushaltsjahres 2022	Ergebnis des Haushaltsjahres 2022	Vergleich fortgeschr. Ansatz/ Ergebnis des Haushaltsjahres (Sp. 5 ./ Sp. 6)
6165000	Instandh. v. Sachanl. Gemeindebr., Infrastr.verm.	6165000		Instandh. v. Sachanl. Gemeindebr., Infrastr.verm.		5.000,00		5.000,00
14	Abschreibungen	14	66	Abschreibungen				
15	Aufwendungen für Zuweisungen und Zuschüsse sowie besondere Finanzaufwendungen	15	71	Aufwendungen für Zuweisungen und Zuschüsse sowie besondere Finanzaufwendungen				
16	Steueraufwendungen einschl. Aufwendungen aus gesetzlichen Umlageverpflichtungen	16	73	Steueraufwendungen einschl. Aufwendungen aus gesetzlichen Umlageverpflichtungen				
17	Transferaufwendungen	17	72	Transferaufwendungen				
18	Sonstige ordentliche Aufwendungen	18	70, 74, 76	Sonstige ordentliche Aufwendungen				
19	Summe der ordentlichen Aufwendungen (Nr. 11 bis 18)	19		Summe der ordentlichen Aufwendungen (Nr. 11 bis 18)		5.000,00		5.000,00
20	Verwaltungsergebnis (Nr. 10 ./ Nr. 19)	20		Verwaltungsergebnis (Nr. 10 ./ Nr. 19)		5.000,00		5.000,00
21	Finanzerträge	21	56, 57	Finanzerträge				
22	Finanzaufwendungen	22	77	Finanzaufwendungen				
23	Finanzergebnis (Nr. 21 bis Nr. 22)	23		Finanzergebnis (Nr. 21 bis Nr. 22)				
24	Ordentliches Ergebnis (Verwaltungsergebnis und Finanzergebnis Nr. 20 und Nr. 23)	24		Ordentliches Ergebnis (Verwaltungsergebnis und Finanzergebnis Nr. 20 und Nr. 23)		5.000,00		5.000,00
25	Außerordentliche Erträge	25	59	Außerordentliche Erträge				
26	Außerordentliche Aufwendungen	26	79	Außerordentliche Aufwendungen				
27	Außerordentliches Ergebnis (Nr. 25 ./ Nr. 26)	27		Außerordentliches Ergebnis (Nr. 25 ./ Nr. 26)				

Abgleich verfügb. Mittel 2022

Teilergebnishaushalt Kostenträger 5550201 Feldwege Stockheim

Gemeindevorstand der Gemeinde Glauburg

Nr.	Bezeichnung	Nr.	Konten	Bezeichnung	Ergebnis des Vorjahres 2021	Fortgeschrieben er Ansatz des Haushaltsjahres 2022	Ergebnis des Haushaltsjahres 2022	Vergleich fortgeschr. Ansatz/ Ergebnis des Haushaltsjahres (Sp. 5 ./ Sp. 6)
28	Jahresergebnis vor Internen Leistungsbeziehungen (ordentliches Ergebnis und außerordentliches Ergebnis Nr. 24 und Nr. 27)	28		Jahresergebnis vor Internen Leistungsbeziehungen		5.000,00		5.000,00
29	Erlöse der internen Leistungsbeziehungen	29		Erlöse der internen Leistungsbeziehungen				
30	Kosten der internen Leistungsbeziehungen	30		Kosten der internen Leistungsbeziehungen	3.720,00	7.890,00		7.890,00
31	Ergebnis der Internen Leistungsbeziehungen	31		Ergebnis der Internen Leistungsbeziehungen	3.720,00	7.890,00		7.890,00
32	Jahresergebnis nach Internen Leistungsbeziehungen	32		Jahresergebnis nach internen Leistungsbeziehungen	3.720,00	12.890,00		12.890,00

Abgleich verfügb. Mittel 2022

Teilergebnishaushalt Kostenträger 5550202 Feldwege Glauberg

Gemeindevorstand der Gemeinde Glauburg

Nr.	Bezeichnung	Nr.	Konten	Bezeichnung	Ergebnis des Vorjahres 2021	Fortgeschrieben er Ansatz des Haushaltsjahres 2022	Ergebnis des Haushaltsjahres 2022	Vergleich fortgeschr. Ansatz/ Ergebnis des Haushaltsjahres (Sp. 5 ./ Sp. 6)
	Ordentliche Erträge			Ordentliche Erträge				
01	Privatrechtliche Leistungsentgelte	01	50	Privatrechtliche Leistungsentgelte				
02	Öffentlich-rechtliche Leistungsentgelte	02	51	Öffentlich-rechtliche Leistungsentgelte				
03	Kostensatzleistungen und -erstattungen	03	548-549	Kostensatzleistungen und -erstattungen				
04	Bestandsveränderungen und aktivierte Eigenleistungen	04	52	Bestandsveränderungen und aktivierte Eigenleistungen				
05	Steuern und steuerähnliche Erträge einschl. Erträge aus gesetzlichen Umlagen	05	55	Steuern und steuerähnliche Erträge einschl. Erträge aus gesetzlichen Umlagen				
06	Erträge aus Transferleistungen	06	547	Erträge aus Transferleistungen				
07	Erträge aus Zuweisungen und Zuschüssen für lfd. Zwecke und allgemeine Umlagen	07	540-543	Erträge aus Zuweisungen und Zuschüssen für lfd. Zwecke und allgemeine Umlagen				
08	Erträge aus der Auflösung von Sonderposten aus Investitionszuweisungen,	08	546	Erträge aus der Auflösung von Sonderposten aus Investitionszuweisungen,				
09	Sonstige ordentliche Erträge	09	53	Sonstige ordentliche Erträge				
10	Summe der ordentlichen Erträge (Nr. 1 bis 9) Ordentliche Aufwendungen	10		Summe der ordentlichen Erträge (Nr. 1 bis 9)				
11	Personalaufwendungen	11	62, 63, 640-643, 647-649, 65	Personalaufwendungen				
12	Versorgungsaufwendungen	12	644-646	Versorgungsaufwendungen				
13	Aufwendungen für Sach- und Dienstleistungen	13	60, 61, 67-69	Aufwendungen für Sach- und Dienstleistungen		5.000,00		5.000,00

Abgleich verfügb. Mittel 2022

Teilergebnishaushalt Kostenträger 5550202 Feldwege Glauberg									
Gemeindevorstand der Gemeinde Glauburg									
Nr.	Bezeichnung	Nr.	Konten	Bezeichnung	Ergebnis des Vorjahres 2021	Fortgeschrieben er Ansatz des Haushaltsjahres 2022	Ergebnis des Haushaltsjahres 2022	Vergleich fortgeschr. Ansatz/ Ergebnis des Haushaltsjahres (Sp. 5 ./ Sp. 6)	
6165000	Instandh. v. Sachanl. Gemeindebr., Infrastr.verm.	6165000		Instandh. v. Sachanl. Gemeindebr., Infrastr.verm.		5.000,00		5.000,00	
14	Abschreibungen	14	66	Abschreibungen					
15	Aufwendungen für Zuweisungen und Zuschüsse sowie besondere Finanzaufwendungen	15	71	Aufwendungen für Zuweisungen und Zuschüsse sowie besondere Finanzaufwendungen					
16	Steueraufwendungen einschl. Aufwendungen aus gesetzlichen Umlageverpflichtungen	16	73	Steueraufwendungen einschl. Aufwendungen aus gesetzlichen Umlageverpflichtungen					
17	Transferaufwendungen	17	72	Transferaufwendungen					
18	Sonstige ordentliche Aufwendungen	18	70, 74, 76	Sonstige ordentliche Aufwendungen					
19	Summe der ordentlichen Aufwendungen (Nr. 11 bis 18)	19		Summe der ordentlichen Aufwendungen (Nr. 11 bis 18)		5.000,00		5.000,00	
20	Verwaltungsergebnis (Nr. 10 ./ Nr. 19)	20		Verwaltungsergebnis (Nr. 10 ./ Nr. 19)		5.000,00		5.000,00	
21	Finanzerträge	21	56, 57	Finanzerträge					
22	Finanzaufwendungen	22	77	Finanzaufwendungen					
23	Finanzergebnis (Nr. 21 bis Nr. 22)	23		Finanzergebnis (Nr. 21 bis Nr. 22)					
24	Ordentliches Ergebnis (Verwaltungsergebnis und Finanzergebnis Nr. 20 und Nr. 23)	24		Ordentliches Ergebnis (Verwaltungsergebnis und Finanzergebnis Nr. 20 und Nr. 23)		5.000,00		5.000,00	
25	Außerordentliche Erträge	25	59	Außerordentliche Erträge					
26	Außerordentliche Aufwendungen	26	79	Außerordentliche Aufwendungen					
27	Außerordentliches Ergebnis (Nr. 25 ./ Nr. 26)	27		Außerordentliches Ergebnis (Nr. 25 ./ Nr. 26)					

Abgleich verfügb. Mittel 2022

Teilergebnishaushalt Kostenträger 5550202 Feldwege Glauberg

Gemeindevorstand der Gemeinde Glauburg

Nr.	Bezeichnung	Nr.	Konten	Bezeichnung	Ergebnis des Vorjahres 2021	Fortgeschrieben er Ansatz des Haushaltsjahres 2022	Ergebnis des Haushaltsjahres 2022	Vergleich fortgeschr. Ansatz/ Ergebnis des Haushaltsjahres (Sp. 5 ./ Sp. 6)
28	Jahresergebnis vor Internen Leistungsbeziehungen (ordentliches Ergebnis und außerordentliches Ergebnis Nr. 24 und Nr. 27)	28		Jahresergebnis vor Internen Leistungsbeziehungen		5.000,00		5.000,00
29	Erlöse der internen Leistungsbeziehungen	29		Erlöse der internen Leistungsbeziehungen				
30	Kosten der internen Leistungsbeziehungen	30		Kosten der internen Leistungsbeziehungen	3.270,00	3.830,00		3.830,00
31	Ergebnis der Internen Leistungsbeziehungen	31		Ergebnis der Internen Leistungsbeziehungen	3.270,00	3.830,00		3.830,00
32	Jahresergebnis nach Internen Leistungsbeziehungen	32		Jahresergebnis nach internen Leistungsbeziehungen	3.270,00	8.830,00		8.830,00

Abgleich verfügb. Mittel 2022

Teilergebnishaushalt Kostenträger 5730100 Bauhof

Gemeindevorstand der Gemeinde Glauburg

Nr.	Bezeichnung	Nr.	Konten	Bezeichnung	Ergebnis des Vorjahres 2021	Fortgeschrieben er Ansatz des Haushaltsjahres 2022	Ergebnis des Haushaltsjahres 2022	Vergleich fortgeschr. Ansatz/ Ergebnis des Haushaltsjahres (Sp. 5 ./ Sp. 6)
	Ordentliche Erträge			Ordentliche Erträge				
01	Privatrechtliche Leistungsentgelte	01	50	Privatrechtliche Leistungsentgelte	-388,50		-1.460,60	1.460,60
5090000	sonstige Umsatzerlöse	5090000		sonstige Umsatzerlöse	-388,50		-1.460,60	1.460,60
02	Öffentlich-rechtliche Leistungsentgelte	02	51	Öffentlich-rechtliche Leistungsentgelte				
03	Kostensatzleistungen und -erstattungen	03	548-549	Kostensatzleistungen und -erstattungen				
04	Bestandsveränderungen und aktivierte Eigenleistungen	04	52	Bestandsveränderungen und aktivierte Eigenleistungen				
05	Steuern und steuerähnliche Erträge einschl. Erträge aus gesetzlichen Umlagen	05	55	Steuern und steuerähnliche Erträge einschl. Erträge aus gesetzlichen Umlagen				
06	Erträge aus Transferleistungen	06	547	Erträge aus Transferleistungen				
07	Erträge aus Zuweisungen und Zuschüssen für lfd. Zwecke und allgemeine Umlagen	07	540-543	Erträge aus Zuweisungen und Zuschüssen für lfd. Zwecke und allgemeine Umlagen				
08	Erträge aus der Auflösung von Sonderposten aus Investitionszuweisungen,	08	546	Erträge aus der Auflösung von Sonderposten aus Investitionszuweisungen,				
09	Sonstige ordentliche Erträge	09	53	Sonstige ordentliche Erträge	-1.534,86		-300,00	300,00
5300100	Nebenerlöse aus Vermietung und Verpachtung	5300100		Nebenerlöse aus Vermietung und Verpachtung			-300,00	300,00
5399110	Versicherungsangelegenheiten (Erstattungen)	5399110		Versicherungsangelegenheiten (Erstattungen)	-1.534,86			
10	Summe der ordentlichen Erträge (Nr. 1 bis 9) Ordentliche Aufwendungen	10		Summe der ordentlichen Erträge (Nr. 1 bis 9)	-1.923,36		-1.760,60	1.760,60

Abgleich verfügb. Mittel 2022

Teilergebnishaushalt Kostenträger 5730100 Bauhof								
Gemeindevorstand der Gemeinde Glauburg								
Nr.	Bezeichnung	Nr.	Konten	Bezeichnung	Ergebnis des Vorjahres 2021	Fortgeschriebener Ansatz des Haushaltsjahres 2022	Ergebnis des Haushaltsjahres 2022	Vergleich fortgeschr. Ansatz/ Ergebnis des Haushaltsjahres (Sp. 5 ./ Sp. 6)
11	Personalaufwendungen	11	62, 63, 640-643, 647-649, 65	Personalaufwendungen	328.146,64	278.090,00	339.509,76	-61.419,76
6201000	Entg. für geleist. Arbeitszeit (einschl. Zulagen)	6201000		Entg. für geleist. Arbeitszeit (einschl. Zulagen)	237.590,28	146.830,00	233.019,86	-86.189,86
6251010	Aufstockung Altersteilz. Pers.aufw. Beschäft.	6251010		Aufstockung Altersteilz. Pers.aufw. Beschäft.	4.080,29	8.390,00	7.115,90	1.274,10
6401000	AG-Anteil zur Sozialvers. Entgeltbereich	6401000		AG-Anteil zur Sozialvers. Entgeltbereich	53.153,33	55.800,00	55.097,60	702,40
6482000	RS Altersteilzeit Personalaufw. Beschäftigte -LOGA	6482000		RS Altersteilzeit Personalaufw. Beschäftigte -LOGA	33.322,74	66.870,00	46.398,26	20.471,74
6590000	übrige sonstige Personalaufwendungen	6590000		übrige sonstige Personalaufwendungen		200,00	21,19	178,81
12	Versorgungsaufwendungen	12	644-646	Versorgungsaufwendungen	20.659,62	21.510,00	31.330,50	-9.820,50
6451000	Auf. an Verso. kassen f tarifl. Beschäftigte	6451000		Auf. an Verso. kassen f tarifl. Beschäftigte	20.659,62	21.510,00	31.330,50	-9.820,50
13	Aufwendungen für Sach- und Dienstleistungen	13	60, 61, 67-69	Aufwendungen für Sach- und Dienstleistungen	33.594,05	36.650,00	37.883,85	-1.233,85
6051000	Strom	6051000		Strom	76,26	100,00	8,00	92,00
6055000	Treibstoffe	6055000		Treibstoffe	6.624,69	7.000,00	9.061,21	-2.061,21
6061000	Materialaufw. für Gebäude u. Außenanlagen	6061000		Materialaufw. für Gebäude u. Außenanlagen			28,20	-28,20
6063000	Materialaufw. für Einrichtungen und Ausstattungen	6063000		Materialaufw. für Einrichtungen und Ausstattungen	1.365,72	500,00	770,31	-270,31
6065000	Materialaufw. für Straßen, Wege und Plätze u.ä.	6065000		Materialaufw. für Straßen, Wege und Plätze u.ä.	88,93		19,04	-19,04
6069000	Sonstiger Aufwand für Reparatur usw.	6069000		Sonstiger Aufwand für Reparatur usw.	21,60	100,00	113,05	-13,05
6070000	Aufw. für Berufskleidung, Arbeitsschutzmittel	6070000		Aufw. für Berufskleidung, Arbeitsschutzmittel	5.079,38	3.000,00	6.094,72	-3.094,72

Abgleich verfügb. Mittel 2022

Teilergebnishaushalt Kostenträger 5730100 Bauhof

Gemeindevorstand der Gemeinde Glauburg

Nr.	Bezeichnung	Nr.	Konten	Bezeichnung	Ergebnis des Vorjahres 2021	Fortgeschrieben er Ansatz des Haushaltsjahres 2022	Ergebnis des Haushaltsjahres 2022	Vergleich fortgeschr. Ansatz/ Ergebnis des Haushaltsjahres (Sp. 5 ./ Sp. 6)
6081000	Reinigungsmaterial	6081000		Reinigungsmaterial		200,00	40,40	159,60
6081100	Desinfektionsmittel	6081100		Desinfektionsmittel			8,90	-8,90
6089000	übriger sonstiger Materialaufwand	6089000		übriger sonstiger Materialaufwand	19,80			
6161000	Instandh. Gebäude, Außenanl. (Bauunterhaltung)	6161000		Instandh. Gebäude, Außenanl. (Bauunterhaltung)	595,96	500,00		500,00
6161010	Instandh. Gebäude, Außenanl. (Bauunterh) Stockheim	6161010		Instandh. Gebäude, Außenanl. (Bauunterh) Stockheim		2.000,00		2.000,00
6161020	Instandh. Gebäude, Außenanl. (Bauunterh) Glauberg	6161020		Instandh. Gebäude, Außenanl. (Bauunterh) Glauberg			312,38	-312,38
6163000	Instandh. von Einrichtungen und Ausstattungen	6163000		Instandh. von Einrichtungen und Ausstattungen		500,00		500,00
6164000	Instandhaltung von Fahrzeugen	6164000		Instandhaltung von Fahrzeugen	9.295,28	10.000,00	11.630,80	-1.630,80
6166000	Wartungskosten Gebäude u. Außenanlagen	6166000		Wartungskosten Gebäude u. Außenanlagen	401,20	1.000,00		1.000,00
6166100	Wartungskosten Fahrzeuge	6166100		Wartungskosten Fahrzeuge	54,00	1.500,00	1.594,54	-94,54
6169100	Instandhaltung von Gerätschaften	6169100		Instandhaltung von Gerätschaften	3.473,40	2.000,00	2.265,22	-265,22
6175000	Aufwand Rechenzentrum	6175000		Aufwand Rechenzentrum			85,09	-85,09
6177000	Aufwand IT-Service	6177000		Aufwand IT-Service			160,95	-160,95
6701000	Mieten, Pachten, Erbbauzinsen	6701000		Mieten, Pachten, Erbbauzinsen	5,11		5,11	-5,11
6810000	Aufw. für Zeitungen u Fachlit. d. Verw. u ähnl. Ei	6810000		Aufw. für Zeitungen u Fachlit. d. Verw. u ähnl. Ei			65,21	-65,21
6820000	Porto und Versandkosten	6820000		Porto und Versandkosten		50,00		50,00
6832000	Telefonkosten	6832000		Telefonkosten	980,13	1.200,00	799,85	400,15
6840000	amtliche Bekanntmachungen	6840000		amtliche Bekanntmachungen	455,96			
6850000	Reisekosten	6850000		Reisekosten			171,50	-171,50
6880000	Aufw. für Fort- und Weiterbildung	6880000		Aufw. für Fort- und Weiterbildung	615,00	1.500,00		1.500,00

Abgleich verfügb. Mittel 2022

Teilergebnishaushalt Kostenträger 5730100 Bauhof								
Gemeindevorstand der Gemeinde Glauburg								
Nr.	Bezeichnung	Nr.	Konten	Bezeichnung	Ergebnis des Vorjahres 2021	Fortgeschrieben er Ansatz des Haushaltsjahres 2022	Ergebnis des Haushaltsjahres 2022	Vergleich fortgeschr. Ansatz/ Ergebnis des Haushaltsjahres (Sp. 5 ./ Sp. 6)
6901000	Kfz-Versicherungsbeiträge	6901000		Kfz-Versicherungsbeiträge	4.141,02	4.700,00	4.371,11	328,89
6993000	übrige sonstige betriebliche Aufwendungen	6993000		übrige sonstige betriebliche Aufwendungen	300,61	300,00	278,26	21,74
6993030	Materialaufwand u. Ausstattung - Bauhof	6993030		Materialaufwand u. Ausstattung - Bauhof		500,00		500,00
14	Abschreibungen	14	66	Abschreibungen		31.060,00		31.060,00
6620000	Abschr. Gebäude u. -einr., SachAnlag., InfrStrktV	6620000		Abschr. Gebäude u. -einr., SachAnlag., InfrStrktV		1.490,00		1.490,00
6630000	Abschr. auf techn. Anlagen u. Maschinen	6630000		Abschr. auf techn. Anlagen u. Maschinen		2.600,00		2.600,00
6643000	Abschr. auf Fuhrpark	6643000		Abschr. auf Fuhrpark		24.830,00		24.830,00
6645000	Abschr. auf Geschäftsausstattung	6645000		Abschr. auf Geschäftsausstattung		560,00		560,00
6650000	Abschreibung geringwertige Wirtschaftsgüter (GWG)	6650000		Abschreibung geringwertige Wirtschaftsgüter (GWG)		1.580,00		1.580,00
15	Aufwendungen für Zuweisungen und Zuschüsse sowie besondere Finanzaufwendungen	15	71	Aufwendungen für Zuweisungen und Zuschüsse sowie besondere Finanzaufwendungen			10,10	-10,10
7178000	sonstige Erstattungen an übrigen Bereich	7178000		sonstige Erstattungen an übrigen Bereich			10,10	-10,10
16	Steueraufwendungen einschl. Aufwendungen aus gesetzlichen Umlageverpflichtungen	16	73	Steueraufwendungen einschl. Aufwendungen aus gesetzlichen Umlageverpflichtungen				
17	Transferaufwendungen	17	72	Transferaufwendungen				
18	Sonstige ordentliche Aufwendungen	18	70, 74, 76	Sonstige ordentliche Aufwendungen	1.283,28	1.460,00	1.283,28	176,72
19	Summe der ordentlichen Aufwendungen (Nr. 11 bis 18)	19		Summe der ordentlichen Aufwendungen (Nr. 11 bis 18)	383.683,59	368.770,00	410.017,49	-41.247,49

Abgleich verfügb. Mittel 2022

Teilergebnishaushalt Kostenträger 5730100 Bauhof									
Gemeindevorstand der Gemeinde Glauburg									
Nr.	Bezeichnung	Nr.	Konten	Bezeichnung	Ergebnis des Vorjahres 2021	Fortgeschrieben er Ansatz des Haushaltsjahres 2022	Ergebnis des Haushaltsjahres 2022	Vergleich fortgeschr. Ansatz/ Ergebnis des Haushaltsjahres (Sp. 5 ./ Sp. 6)	
20	Verwaltungsergebnis (Nr. 10 ./ Nr. 19)	20		Verwaltungsergebnis (Nr. 10 ./ Nr. 19)	381.760,23	368.770,00	408.256,89	-39.486,89	
21	Finanzerträge	21	56, 57	Finanzerträge					
22	Finanzaufwendungen	22	77	Finanzaufwendungen					
23	Finanzergebnis (Nr. 21 bis Nr. 22)	23		Finanzergebnis (Nr. 21 bis Nr. 22)					
24	Ordentliches Ergebnis (Verwaltungsergebnis und Finanzergebnis Nr. 20 und Nr. 23)	24		Ordentliches Ergebnis (Verwaltungsergebnis und Finanzergebnis Nr. 20 und Nr. 23)	381.760,23	368.770,00	408.256,89	-39.486,89	
25	Außerordentliche Erträge	25	59	Außerordentliche Erträge	-6,96				
5989000	sonstige periodenfremde Erträge	5989000		sonstige periodenfremde Erträge	-6,96				
26	Außerordentliche Aufwendungen	26	79	Außerordentliche Aufwendungen	1,00				
7911000	außerplanmäß. Abschr. auf Sachanlagen	7911000		außerplanmäß. Abschr. auf Sachanlagen	1,00				
27	Außerordentliches Ergebnis (Nr. 25 ./ Nr. 26)	27		Außerordentliches Ergebnis (Nr. 25 ./ Nr. 26)	-5,96				
28	Jahresergebnis vor internen Leistungsbeziehungen (ordentliches Ergebnis und außerordentliches Ergebnis Nr. 24 und Nr. 27)	28		Jahresergebnis vor internen Leistungsbeziehungen	381.754,27	368.770,00	408.256,89	-39.486,89	
29	Erlöse der internen Leistungsbeziehungen	29		Erlöse der internen Leistungsbeziehungen	-286.108,88	-420.910,00		-420.910,00	
30	Kosten der internen Leistungsbeziehungen	30		Kosten der internen Leistungsbeziehungen	-47.929,31	3.060,00		3.060,00	
31	Ergebnis der internen Leistungsbeziehungen	31		Ergebnis der internen Leistungsbeziehungen	-334.038,19	-417.850,00		-417.850,00	
32	Jahresergebnis nach internen Leistungsbeziehungen	32		Jahresergebnis nach internen Leistungsbeziehungen	47.716,08	-49.080,00	408.256,89	-457.336,89	

Abgleich verfügb. Mittel 2022

Teilergebnishaushalt Kostenträger 5730100 Bauhof

Gemeindevorstand der Gemeinde Glauburg

Erläuterungen

Erläuterungen zu Sachkonto 6070000

Schutzbekleidung - Bauhof

Erläuterungen zu Sachkonto 6590000

Impfungen usw.

Erläuterungen zu Sachkonto 6643000

Höhere Afa wg. dem neuen Fahrzeug

Abgleich verfügb. Mittel 2022

Teilergebnishaushalt Kostenträger 5730201 Festplatz Stockheim

Gemeindevorstand der Gemeinde Glauburg

Nr.	Bezeichnung	Nr.	Konten	Bezeichnung	Ergebnis des Vorjahres 2021	Fortgeschrieben er Ansatz des Haushaltsjahres 2022	Ergebnis des Haushaltsjahres 2022	Vergleich fortgeschr. Ansatz/ Ergebnis des Haushaltsjahres (Sp. 5 ./ Sp. 6)
	Ordentliche Erträge			Ordentliche Erträge				
01	Privatrechtliche Leistungsentgelte	01	50	Privatrechtliche Leistungsentgelte				
02	Öffentlich-rechtliche Leistungsentgelte	02	51	Öffentlich-rechtliche Leistungsentgelte		-500,00	-200,00	-300,00
5110000	öffentlich rechtliche Benutzungsgebühren	5110000		öffentlich rechtliche Benutzungsgebühren		-500,00	-200,00	-300,00
03	Kostensersatzleistungen und -erstattungen	03	548-549	Kostensersatzleistungen und -erstattungen				
04	Bestandsveränderungen und aktivierte Eigenleistungen	04	52	Bestandsveränderungen und aktivierte Eigenleistungen				
05	Steuern und steuerähnliche Erträge einschl. Erträge aus gesetzlichen Umlagen	05	55	Steuern und steuerähnliche Erträge einschl. Erträge aus gesetzlichen Umlagen				
06	Erträge aus Transferleistungen	06	547	Erträge aus Transferleistungen				
07	Erträge aus Zuweisungen und Zuschüssen für lfd. Zwecke und allgemeine Umlagen	07	540-543	Erträge aus Zuweisungen und Zuschüssen für lfd. Zwecke und allgemeine Umlagen				
08	Erträge aus der Auflösung von Sonderposten aus Investitionszuweisungen,	08	546	Erträge aus der Auflösung von Sonderposten aus Investitionszuweisungen,				
09	Sonstige ordentliche Erträge	09	53	Sonstige ordentliche Erträge				
10	Summe der ordentlichen Erträge (Nr. 1 bis 9) Ordentliche Aufwendungen	10		Summe der ordentlichen Erträge (Nr. 1 bis 9)		-500,00	-200,00	-300,00
11	Personalaufwendungen	11	62, 63, 640-643, 647-649, 65	Personalaufwendungen				
12	Versorgungsaufwendungen	12	644-646	Versorgungsaufwendungen				

Abgleich verfügb. Mittel 2022

Teilergebnishaushalt Kostenträger 5730201 Festplatz Stockheim

Gemeindevorstand der Gemeinde Glauburg

Nr.	Bezeichnung	Nr.	Konten	Bezeichnung	Ergebnis des Vorjahres 2021	Fortgeschriebener Ansatz des Haushaltsjahres 2022	Ergebnis des Haushaltsjahres 2022	Vergleich fortgeschr. Ansatz/ Ergebnis des Haushaltsjahres (Sp. 5 ./ Sp. 6)
13	Aufwendungen für Sach- und Dienstleistungen	13	60, 61, 67-69	Aufwendungen für Sach- und Dienstleistungen	485,79	1.260,00	370,27	889,73
6051000	Strom	6051000		Strom	117,35	280,00		280,00
6056000	Wasser	6056000		Wasser	368,44	80,00		80,00
6065000	Materialaufw. für Straßen, Wege und Plätze u.ä.	6065000		Materialaufw. für Straßen, Wege und Plätze u.ä.			37,26	-37,26
6101000	Fremdleist. für Erzeugnisse u. and. Umsatzleist.	6101000		Fremdleist. für Erzeugnisse u. and. Umsatzleist.			41,61	-41,61
6139000	sonstige weitere Fremdleistungen	6139000		sonstige weitere Fremdleistungen			20,00	-20,00
6165010	Instandh. v. Sachanl. Gemeindebr., - Stockheim	6165010		Instandh. v. Sachanl. Gemeindebr., - Stockheim		300,00		300,00
6993000	übrige sonstige betriebliche Aufwendungen	6993000		übrige sonstige betriebliche Aufwendungen		600,00	271,40	328,60
14	Abschreibungen	14	66	Abschreibungen				
15	Aufwendungen für Zuweisungen und Zuschüsse sowie besondere Finanzaufwendungen	15	71	Aufwendungen für Zuweisungen und Zuschüsse sowie besondere Finanzaufwendungen				
16	Steueraufwendungen einschl. Aufwendungen aus gesetzlichen Umlageverpflichtungen	16	73	Steueraufwendungen einschl. Aufwendungen aus gesetzlichen Umlageverpflichtungen				
17	Transferaufwendungen	17	72	Transferaufwendungen				
18	Sonstige ordentliche Aufwendungen	18	70, 74, 76	Sonstige ordentliche Aufwendungen				
19	Summe der ordentlichen Aufwendungen (Nr. 11 bis 18)	19		Summe der ordentlichen Aufwendungen (Nr. 11 bis 18)	485,79	1.260,00	370,27	889,73
20	Verwaltungsergebnis (Nr. 10 ./ Nr. 19)	20		Verwaltungsergebnis (Nr. 10 ./ Nr. 19)	485,79	760,00	170,27	589,73
21	Finanzerträge	21	56, 57	Finanzerträge				

Abgleich verfügb. Mittel 2022

Teilergebnishaushalt Kostenträger 5730201 Festplatz Stockheim

Gemeindevorstand der Gemeinde Glauburg

Nr.	Bezeichnung	Nr.	Konten	Bezeichnung	Ergebnis des Vorjahres 2021	Fortgeschrieben er Ansatz des Haushaltsjahres 2022	Ergebnis des Haushaltsjahres 2022	Vergleich fortgeschr. Ansatz/ Ergebnis des Haushaltsjahres (Sp. 5 ./ Sp. 6)
22	Finanzaufwendungen	22	77	Finanzaufwendungen				
23	Finanzergebnis (Nr. 21 bis Nr. 22)	23		Finanzergebnis (Nr. 21 bis Nr. 22)				
24	Ordentliches Ergebnis (Verwaltungsergebnis und Finanzergebnis Nr. 20 und Nr. 23)	24		Ordentliches Ergebnis (Verwaltungsergebnis und Finanzergebnis Nr. 20 und Nr. 23)	485,79	760,00	170,27	589,73
25	Außerordentliche Erträge	25	59	Außerordentliche Erträge	-6,98			
5989000	sonstige periodenfremde Erträge	5989000		sonstige periodenfremde Erträge	-6,98			
26	Außerordentliche Aufwendungen	26	79	Außerordentliche Aufwendungen				
27	Außerordentliches Ergebnis (Nr. 25 ./ Nr. 26)	27		Außerordentliches Ergebnis (Nr. 25 ./ Nr. 26)	-6,98			
28	Jahresergebnis vor internen Leistungsbeziehungen (ordentliches Ergebnis und außerordentliches Ergebnis Nr. 24 und Nr. 27)	28		Jahresergebnis vor internen Leistungsbeziehungen	478,81	760,00	170,27	589,73
29	Erlöse der internen Leistungsbeziehungen	29		Erlöse der internen Leistungsbeziehungen				
30	Kosten der internen Leistungsbeziehungen	30		Kosten der internen Leistungsbeziehungen	1.038,53	790,00		790,00
31	Ergebnis der internen Leistungsbeziehungen	31		Ergebnis der internen Leistungsbeziehungen	1.038,53	790,00		790,00
32	Jahresergebnis nach internen Leistungsbeziehungen	32		Jahresergebnis nach internen Leistungsbeziehungen	1.517,34	1.550,00	170,27	1.379,73

Erläuterungen

Erläuterungen zu Sachkonto 5110000

Standgeld Kerb - Festplatz Stockheim

Erläuterungen zu Sachkonto 6993000

Teilergebnishaushalt Kostenträger 5730201 Festplatz Stockheim

Gemeindevorstand der Gemeinde Glauburg

Weihnachtsmarkt - Festplatz Stockheim

Abgleich verfügb. Mittel 2022

Teilergebnishaushalt Kostenträger 5730202 Festplatz Glauberg

Gemeindevorstand der Gemeinde Glauburg

Nr.	Bezeichnung	Nr.	Konten	Bezeichnung	Ergebnis des Vorjahres 2021	Fortgeschrieben er Ansatz des Haushaltsjahres 2022	Ergebnis des Haushaltsjahres 2022	Vergleich fortgeschr. Ansatz/ Ergebnis des Haushaltsjahres (Sp. 5 ./ Sp. 6)
	Ordentliche Erträge			Ordentliche Erträge				
01	Privatrechtliche Leistungsentgelte	01	50	Privatrechtliche Leistungsentgelte				
02	Öffentlich-rechtliche Leistungsentgelte	02	51	Öffentlich-rechtliche Leistungsentgelte				
03	Kostensatzleistungen und -erstattungen	03	548-549	Kostensatzleistungen und -erstattungen				
04	Bestandsveränderungen und aktivierte Eigenleistungen	04	52	Bestandsveränderungen und aktivierte Eigenleistungen				
05	Steuern und steuerähnliche Erträge einschl. Erträge aus gesetzlichen Umlagen	05	55	Steuern und steuerähnliche Erträge einschl. Erträge aus gesetzlichen Umlagen				
06	Erträge aus Transferleistungen	06	547	Erträge aus Transferleistungen				
07	Erträge aus Zuweisungen und Zuschüssen für lfd. Zwecke und allgemeine Umlagen	07	540-543	Erträge aus Zuweisungen und Zuschüssen für lfd. Zwecke und allgemeine Umlagen				
08	Erträge aus der Auflösung von Sonderposten aus Investitionszuweisungen,	08	546	Erträge aus der Auflösung von Sonderposten aus Investitionszuweisungen,				
09	Sonstige ordentliche Erträge	09	53	Sonstige ordentliche Erträge				
10	Summe der ordentlichen Erträge (Nr. 1 bis 9) Ordentliche Aufwendungen	10		Summe der ordentlichen Erträge (Nr. 1 bis 9)				
11	Personalaufwendungen	11	62, 63, 640-643, 647-649, 65	Personalaufwendungen				
12	Versorgungsaufwendungen	12	644-646	Versorgungsaufwendungen				
13	Aufwendungen für Sach- und Dienstleistungen	13	60, 61, 67-69	Aufwendungen für Sach- und Dienstleistungen	110,21	300,00		300,00

Abgleich verfügb. Mittel 2022

Teilergebnishaushalt Kostenträger 5730202 Festplatz Glauberg

Gemeindevorstand der Gemeinde Glauburg

Nr.	Bezeichnung	Nr.	Konten	Bezeichnung	Ergebnis des Vorjahres 2021	Fortgeschriebener Ansatz des Haushaltsjahres 2022	Ergebnis des Haushaltsjahres 2022	Vergleich fortgeschr. Ansatz/ Ergebnis des Haushaltsjahres (Sp. 5 ./ Sp. 6)
6051000	Strom	6051000		Strom	110,21	300,00		300,00
14	Abschreibungen	14	66	Abschreibungen				
15	Aufwendungen für Zuweisungen und Zuschüsse sowie besondere Finanzaufwendungen	15	71	Aufwendungen für Zuweisungen und Zuschüsse sowie besondere Finanzaufwendungen				
16	Steueraufwendungen einschl. Aufwendungen aus gesetzlichen Umlageverpflichtungen	16	73	Steueraufwendungen einschl. Aufwendungen aus gesetzlichen Umlageverpflichtungen				
17	Transferaufwendungen	17	72	Transferaufwendungen				
18	Sonstige ordentliche Aufwendungen	18	70, 74, 76	Sonstige ordentliche Aufwendungen				
19	Summe der ordentlichen Aufwendungen (Nr. 11 bis 18)	19		Summe der ordentlichen Aufwendungen (Nr. 11 bis 18)	110,21	300,00		300,00
20	Verwaltungsergebnis (Nr. 10 ./ Nr. 19)	20		Verwaltungsergebnis (Nr. 10 ./ Nr. 19)	110,21	300,00		300,00
21	Finanzerträge	21	56, 57	Finanzerträge				
22	Finanzaufwendungen	22	77	Finanzaufwendungen				
23	Finanzergebnis (Nr. 21 bis Nr. 22)	23		Finanzergebnis (Nr. 21 bis Nr. 22)				
24	Ordentliches Ergebnis (Verwaltungsergebnis und Finanzergebnis Nr. 20 und Nr. 23)	24		Ordentliches Ergebnis (Verwaltungsergebnis und Finanzergebnis Nr. 20 und Nr. 23)	110,21	300,00		300,00
25	Außerordentliche Erträge	25	59	Außerordentliche Erträge	-6,96			
5989000	sonstige periodenfremde Erträge	5989000		sonstige periodenfremde Erträge	-6,96			
26	Außerordentliche Aufwendungen	26	79	Außerordentliche Aufwendungen				
27	Außerordentliches Ergebnis (Nr. 25 ./ Nr. 26)	27		Außerordentliches Ergebnis (Nr. 25 ./ Nr. 26)	-6,96			

Abgleich verfügb. Mittel 2022

Teilergebnishaushalt Kostenträger 5730202 Festplatz Glauberg

Gemeindevorstand der Gemeinde Glauburg

Nr.	Bezeichnung	Nr.	Konten	Bezeichnung	Ergebnis des Vorjahres 2021	Fortgeschrieben er Ansatz des Haushaltsjahres 2022	Ergebnis des Haushaltsjahres 2022	Vergleich fortgeschr. Ansatz/ Ergebnis des Haushaltsjahres (Sp. 5 ./ Sp. 6)
28	Jahresergebnis vor Internen Leistungsbeziehungen (ordentliches Ergebnis und außerordentliches Ergebnis Nr. 24 und Nr. 27)	28		Jahresergebnis vor Internen Leistungsbeziehungen	103,25	300,00		300,00
29	Erlöse der internen Leistungsbeziehungen	29		Erlöse der internen Leistungsbeziehungen				
30	Kosten der internen Leistungsbeziehungen	30		Kosten der internen Leistungsbeziehungen	780,00	840,00		840,00
31	Ergebnis der Internen Leistungsbeziehungen	31		Ergebnis der Internen Leistungsbeziehungen	780,00	840,00		840,00
32	Jahresergebnis nach Internen Leistungsbeziehungen	32		Jahresergebnis nach internen Leistungsbeziehungen	883,25	1.140,00		1.140,00

Abgleich verfügb. Mittel 2022

Teilergebnishaushalt Kostenträger 5730301 Dorfgemeinschaftshaus Stockheim

Gemeindevorstand der Gemeinde Glauburg

Nr.	Bezeichnung	Nr.	Konten	Bezeichnung	Ergebnis des Vorjahres 2021	Fortgeschrieben Ansatz des Haushaltsjahres 2022	Ergebnis des Haushaltsjahres 2022	Vergleich fortgeschr. Ansatz/ Ergebnis des Haushaltsjahres (Sp. 5 ./ Sp. 6)
	Ordentliche Erträge			Ordentliche Erträge				
01	Privatrechtliche Leistungsentgelte	01	50	Privatrechtliche Leistungsentgelte				
5090000	sonstige Umsatzerlöse	5090000		sonstige Umsatzerlöse		-500,00		-500,00
02	Öffentlich-rechtliche Leistungsentgelte	02	51	Öffentlich-rechtliche Leistungsentgelte	200,00	-1.800,00	-1.833,95	33,95
5110000	öffentlich rechtliche Benutzungsgebühren	5110000		öffentlich rechtliche Benutzungsgebühren	200,00	-1.800,00	-1.833,95	33,95
03	Kostensatzleistungen und -erstattungen	03	548-549	Kostensatzleistungen und -erstattungen	-11.698,64			
5488000	Kostenerstattungen von übrigen Bereichen	5488000		Kostenerstattungen von übrigen Bereichen	-11.698,64			
04	Bestandsveränderungen und aktivierte Eigenleistungen	04	52	Bestandsveränderungen und aktivierte Eigenleistungen				
05	Steuern und steuerähnliche Erträge einschl. Erträge aus gesetzlichen Umlagen	05	55	Steuern und steuerähnliche Erträge einschl. Erträge aus gesetzlichen Umlagen				
06	Erträge aus Transferleistungen	06	547	Erträge aus Transferleistungen	-6.500,00	-16.600,00	-6.500,00	-10.100,00
5470100	Kostenbeiträge u Aufwendungsersatz, Kostensatz	5470100		Kostenbeiträge u Aufwendungsersatz, Kostensatz	-6.500,00	-16.600,00	-6.500,00	-10.100,00
07	Erträge aus Zuweisungen und Zuschüssen für lfd. Zwecke und allgemeine Umlagen	07	540-543	Erträge aus Zuweisungen und Zuschüssen für lfd. Zwecke und allgemeine Umlagen				
08	Erträge aus der Auflösung von Sonderposten aus Investitionszuweisungen,	08	546	Erträge aus der Auflösung von Sonderposten aus Investitionszuweisungen,		-8.350,00		-8.350,00
5460100	Erträge Auflös SOPO Invest vom öffentl Bereich	5460100		Erträge Auflös SOPO Invest vom öffentl Bereich		-8.280,00		-8.280,00

Abgleich verfügb. Mittel 2022

Teilergebnishaushalt Kostenträger 5730301 Dorfgemeinschaftshaus Stockheim								
Gemeindevorstand der Gemeinde Glauburg								
Nr.	Bezeichnung	Nr.	Konten	Bezeichnung	Ergebnis des Vorjahres 2021	Fortgeschrieben er Ansatz des Haushaltsjahres 2022	Ergebnis des Haushaltsjahres 2022	Vergleich fortgeschr. Ansatz/ Ergebnis des Haushaltsjahres (Sp. 5 ./ Sp. 6)
5461000	Erträge Auflös SOPO Invest nicht öffentl Bereich	5461000		Erträge Auflös SOPO Invest nicht öffentl Bereich		-70,00		-70,00
09	Sonstige ordentliche Erträge	09	53	Sonstige ordentliche Erträge	-5.799,57	-1.000,00	-32,00	-968,00
5300100	Nebenerlöse aus Vermietung und Verpachtung	5300100		Nebenerlöse aus Vermietung und Verpachtung		-1.000,00	-32,00	-968,00
5399110	Versicherungsangelegenheiten (Erstattungen)	5399110		Versicherungsangelegenheiten (Erstattungen)	-5.799,57			
10	Summe der ordentlichen Erträge (Nr. 1 bis 9) Ordentliche Aufwendungen	10		Summe der ordentlichen Erträge (Nr. 1 bis 9)	-23.798,21	-28.250,00	-8.365,95	-19.884,05
11	Personalaufwendungen	11	62, 63, 640-643, 647-649, 65	Personalaufwendungen	18.415,85	23.740,00	22.235,60	1.504,40
6201000	Entg. für geleist. Arbeitszeit (einschl. Zulagen)	6201000		Entg. für geleist. Arbeitszeit (einschl. Zulagen)	15.447,63	19.890,00	18.595,15	1.294,85
6401000	AG-Anteil zur Sozialvers. Entgeltbereich	6401000		AG-Anteil zur Sozialvers. Entgeltbereich	2.968,22	3.850,00	3.640,45	209,55
12	Versorgungsaufwendungen	12	644-646	Versorgungsaufwendungen	1.784,32	1.860,00	1.960,63	-100,63
6451000	Auf. an Verso. kassen f tarifl. Beschäftigte	6451000		Auf. an Verso. kassen f tarifl. Beschäftigte	1.784,32	1.860,00	1.960,63	-100,63
13	Aufwendungen für Sach- und Dienstleistungen	13	60, 61, 67-69	Aufwendungen für Sach- und Dienstleistungen	18.877,63	25.250,00	21.990,70	3.259,30
6051000	Strom	6051000		Strom	3.313,17	3.500,00	3.126,00	374,00
6054000	Heizöl	6054000		Heizöl	7.273,96	10.000,00	9.890,36	109,64
6056000	Wasser	6056000		Wasser	296,09	800,00		800,00
6061000	Materialaufw. für Gebäude u. Außenanlagen	6061000		Materialaufw. für Gebäude u. Außenanlagen	233,89		2.719,65	-2.719,65
6063000	Materialaufw. für Einrichtungen und Ausstattungen	6063000		Materialaufw. für Einrichtungen und Ausstattungen		400,00	278,02	121,98

Abgleich verfügb. Mittel 2022

Teilergebnishaushalt Kostenträger 5730301 Dorfgemeinschaftshaus Stockheim

Gemeindevorstand der Gemeinde Glauburg

Nr.	Bezeichnung	Nr.	Konten	Bezeichnung	Ergebnis des Vorjahres 2021	Fortgeschriebener Ansatz des Haushaltsjahres 2022	Ergebnis des Haushaltsjahres 2022	Vergleich fortgeschr. Ansatz/ Ergebnis des Haushaltsjahres (Sp. 5 ./ Sp. 6)
6065000	Materialaufw. für Straßen, Wege und Plätze u.ä.	6065000		Materialaufw. für Straßen, Wege und Plätze u.ä.			68,25	-68,25
6081000	Reinigungsmaterial	6081000		Reinigungsmaterial	980,46	1.000,00	1.127,87	-127,87
6089000	übriger sonstiger Materialaufwand	6089000		übriger sonstiger Materialaufwand			344,50	-344,50
6101000	Fremdleist. für Erzeugnisse u. and. Umsatzleist.	6101000		Fremdleist. für Erzeugnisse u. and. Umsatzleist.		1.100,00		1.100,00
6161000	Instandh. Gebäude, Außenanl. (Bauunterhaltung)	6161000		Instandh. Gebäude, Außenanl. (Bauunterhaltung)		2.000,00		2.000,00
6161010	Instandh. Gebäude, Außenanl. (Bauunterh) Stockheim	6161010		Instandh. Gebäude, Außenanl. (Bauunterh) Stockheim	1.877,82		551,33	-551,33
6163000	Instandh. von Einrichtungen und Ausstattungen	6163000		Instandh. von Einrichtungen und Ausstattungen		800,00		800,00
6166000	Wartungskosten Gebäude u. Außenanlagen	6166000		Wartungskosten Gebäude u. Außenanlagen	1.299,01	2.000,00	1.517,38	482,62
6173000	Fremdreinigung	6173000		Fremdreinigung	1.662,63	150,00	309,40	-159,40
6701000	Mieten, Pachten, Erbbauzinsen	6701000		Mieten, Pachten, Erbbauzinsen		2.000,00		2.000,00
6832000	Telefonkosten	6832000		Telefonkosten	742,56	300,00	680,68	-380,68
6900100	Beiträge f. Gebäudebezogene Versicherungen	6900100		Beiträge f. Gebäudebezogene Versicherungen	1.198,04	1.200,00	1.377,26	-177,26
14	Abschreibungen	14	66	Abschreibungen		21.080,00		21.080,00
6620000	Abschr. Gebäude u. -einr., SachAnlag., InfrStrktV	6620000		Abschr. Gebäude u. -einr., SachAnlag., InfrStrktV		20.640,00		20.640,00
6642000	Abschr. auf Betriebsausstattung	6642000		Abschr. auf Betriebsausstattung		200,00		200,00
6650000	Abschreibung geringwertige Wirtschaftsgüter (GWG)	6650000		Abschreibung geringwertige Wirtschaftsgüter (GWG)		240,00		240,00

Abgleich verfügb. Mittel 2022

Teilergebnishaushalt Kostenträger 5730301 Dorfgemeinschaftshaus Stockheim

Gemeindevorstand der Gemeinde Glauburg

Nr.	Bezeichnung	Nr.	Konten	Bezeichnung	Ergebnis des Vorjahres 2021	Fortgeschrieben er Ansatz des Haushaltsjahres 2022	Ergebnis des Haushaltsjahres 2022	Vergleich fortgeschr. Ansatz/ Ergebnis des Haushaltsjahres (Sp. 5 ./ Sp. 6)
15	Aufwendungen für Zuweisungen und Zuschüsse sowie besondere Finanzaufwendungen	15	71	Aufwendungen für Zuweisungen und Zuschüsse sowie besondere Finanzaufwendungen				
16	Steueraufwendungen einschl. Aufwendungen aus gesetzlichen Umlageverpflichtungen	16	73	Steueraufwendungen einschl. Aufwendungen aus gesetzlichen Umlageverpflichtungen				
17	Transferaufwendungen	17	72	Transferaufwendungen				
18	Sonstige ordentliche Aufwendungen	18	70, 74, 76	Sonstige ordentliche Aufwendungen				
19	Summe der ordentlichen Aufwendungen (Nr. 11 bis 18)	19		Summe der ordentlichen Aufwendungen (Nr. 11 bis 18)	39.077,80	71.930,00	46.186,93	25.743,07
20	Verwaltungsergebnis (Nr. 10 ./ Nr. 19)	20		Verwaltungsergebnis (Nr. 10 ./ Nr. 19)	15.279,59	43.680,00	37.820,98	5.859,02
21	Finanzerträge	21	56, 57	Finanzerträge				
22	Finanzaufwendungen	22	77	Finanzaufwendungen				
23	Finanzergebnis (Nr. 21 bis Nr. 22)	23		Finanzergebnis (Nr. 21 bis Nr. 22)				
24	Ordentliches Ergebnis (Verwaltungsergebnis und Finanzergebnis Nr. 20 und Nr. 23)	24		Ordentliches Ergebnis (Verwaltungsergebnis und Finanzergebnis Nr. 20 und Nr. 23)	15.279,59	43.680,00	37.820,98	5.859,02
25	Außerordentliche Erträge	25	59	Außerordentliche Erträge	-76,40			
5989000	sonstige periodenfremde Erträge	5989000		sonstige periodenfremde Erträge	-76,40			
26	Außerordentliche Aufwendungen	26	79	Außerordentliche Aufwendungen				
27	Außerordentliches Ergebnis (Nr. 25 ./ Nr. 26)	27		Außerordentliches Ergebnis (Nr. 25 ./ Nr. 26)	-76,40			

Abgleich verfügb. Mittel 2022

Teilergebnishaushalt Kostenträger 5730301 Dorfgemeinschaftshaus Stockheim

Gemeindevorstand der Gemeinde Glauburg

Nr.	Bezeichnung	Nr.	Konten	Bezeichnung	Ergebnis des Vorjahres 2021	Fortgeschrieben er Ansatz des Haushaltsjahres 2022	Ergebnis des Haushaltsjahres 2022	Vergleich fortgeschr. Ansatz/ Ergebnis des Haushaltsjahres (Sp. 5 ./ Sp. 6)
28	Jahresergebnis vor internen Leistungsbeziehungen (ordentliches Ergebnis und außerordentliches Ergebnis Nr. 24 und Nr. 27)	28		Jahresergebnis vor internen Leistungsbeziehungen	15.203,19	43.680,00	37.820,98	5.859,02
29	Erlöse der internen Leistungsbeziehungen	29		Erlöse der internen Leistungsbeziehungen		-30.100,00		-30.100,00
30	Kosten der internen Leistungsbeziehungen	30		Kosten der internen Leistungsbeziehungen	17.799,01	39.150,00		39.150,00
31	Ergebnis der internen Leistungsbeziehungen	31		Ergebnis der internen Leistungsbeziehungen	17.799,01	9.050,00		9.050,00
32	Jahresergebnis nach internen Leistungsbeziehungen	32		Jahresergebnis nach internen Leistungsbeziehungen	33.002,20	52.730,00	37.820,98	14.909,02

Erläuterungen

Erläuterungen zu Sachkonto 5090000

Wareneinkaufsabrg. Hausmeister - DGH

Erläuterungen zu Sachkonto 5110000

Benutzungsgebühren DGH für private Feiern

Erläuterungen zu Sachkonto 5300100

Nutzung von Vereinen - DGH

Erläuterungen zu Sachkonto 5470100

Personal- u. Betriebskostenzuschuss der ev. Kirche Stockheim - DGH

Erläuterungen zu Sachkonto 6173000

Fensterreinigung DGH

Abgleich verfügb. Mittel 2022

Teilergebnishaushalt Kostenträger 5730302 Mehrzweckhalle Glauberg									
Gemeindevorstand der Gemeinde Glauburg									
Nr.	Bezeichnung	Nr.	Konten	Bezeichnung	Ergebnis des Vorjahres 2021	Fortgeschrieben er Ansatz des Haushaltsjahres 2022	Ergebnis des Haushaltsjahres 2022	Vergleich fortgeschr. Ansatz/ Ergebnis des Haushaltsjahres (Sp. 5 ./ Sp. 6)	
	Ordentliche Erträge			Ordentliche Erträge					
01	Privatrechtliche Leistungsentgelte	01	50	Privatrechtliche Leistungsentgelte					
02	Öffentlich-rechtliche Leistungsentgelte	02	51	Öffentlich-rechtliche Leistungsentgelte		-2.000,00	-4.635,00	2.635,00	
5110000	öffentlich rechtliche Benutzungsggebühren	5110000		öffentlich rechtliche Benutzungsggebühren		-2.000,00	-4.635,00	2.635,00	
03	Kostensersatzleistungen und -erstattungen	03	548-549	Kostensersatzleistungen und -erstattungen			-23,98	23,98	
5488000	Kostenerstattungen von übrigen Bereichen	5488000		Kostenerstattungen von übrigen Bereichen			-23,98	23,98	
04	Bestandsveränderungen und aktivierte Eigenleistungen	04	52	Bestandsveränderungen und aktivierte Eigenleistungen					
05	Steuern und steuerähnliche Erträge einschl. Erträge aus gesetzlichen Umlagen	05	55	Steuern und steuerähnliche Erträge einschl. Erträge aus gesetzlichen Umlagen					
06	Erträge aus Transferleistungen	06	547	Erträge aus Transferleistungen					
07	Erträge aus Zuweisungen und Zuschüssen für lfd. Zwecke und allgemeine Umlagen	07	540-543	Erträge aus Zuweisungen und Zuschüssen für lfd. Zwecke und allgemeine Umlagen					
08	Erträge aus der Auflösung von Sonderposten aus Investitionszuweisungen,	08	546	Erträge aus der Auflösung von Sonderposten aus Investitionszuweisungen,	-0,61	-5.470,00		-5.470,00	
5460098	Erträge Auflösung SOPO Sonderinvest. (Tilg. Bund)	5460098		Erträge Auflösung SOPO Sonderinvest. (Tilg. Bund)		-1.540,00		-1.540,00	
5460100	Erträge Auflös SOPO Invest vom öffentl Bereich	5460100		Erträge Auflös SOPO Invest vom öffentl Bereich		-1.600,00		-1.600,00	
5461000	Erträge Auflös SOPO Invest nicht öffentl Bereich	5461000		Erträge Auflös SOPO Invest nicht öffentl Bereich	-0,61	-2.330,00		-2.330,00	

Abgleich verfügb. Mittel 2022

Teilergebnishaushalt Kostenträger 5730302 Mehrzweckhalle Glauberg									
Gemeindevorstand der Gemeinde Glauburg									
Nr.	Bezeichnung	Nr.	Konten	Bezeichnung	Ergebnis des Vorjahres 2021	Fortgeschrieben er Ansatz des Haushaltsjahres 2022	Ergebnis des Haushaltsjahres 2022	Vergleich fortgeschr. Ansatz/ Ergebnis des Haushaltsjahres (Sp. 5 ./ Sp. 6)	
09	Sonstige ordentliche Erträge	09	53	Sonstige ordentliche Erträge		-3.700,00		-3.700,00	
5300100	Nebenerlöse aus Vermietung und Verpachtung	5300100		Nebenerlöse aus Vermietung und Verpachtung		-3.700,00		-3.700,00	
10	Summe der ordentlichen Erträge (Nr. 1 bis 9) Ordentliche Aufwendungen	10		Summe der ordentlichen Erträge (Nr. 1 bis 9)	-0,61	-11.170,00	-4.658,98	-6.511,02	
11	Personalaufwendungen	11	62, 63, 640-643, 647-649, 65	Personalaufwendungen	3.237,60	57.140,00	54.461,38	2.678,62	
6201000	Entg. für geleist. Arbeitszeit (einschl. Zulagen)	6201000		Entg. für geleist. Arbeitszeit (einschl. Zulagen)	2.674,60	49.000,00	44.839,08	4.160,92	
6401000	AG-Anteil zur Sozialvers. Entgeltbereich	6401000		AG-Anteil zur Sozialvers. Entgeltbereich	563,00	8.140,00	9.622,30	-1.482,30	
12	Versorgungsaufwendungen	12	644-646	Versorgungsaufwendungen	-692,34	3.060,00	3.583,55	-523,55	
6451000	Auf. an Verso. kassen f tarifl. Beschäftigte	6451000		Auf. an Verso. kassen f tarifl. Beschäftigte	-692,34	3.060,00	3.583,55	-523,55	
13	Aufwendungen für Sach- und Dienstleistungen	13	60, 61, 67-69	Aufwendungen für Sach- und Dienstleistungen	8.573,72	48.950,00	46.907,82	2.042,18	
6010100	Aufw. für Büromat. u. Drucks. d. Verw. u. ähnl. Ei	6010100		Aufw. für Büromat. u. Drucks. d. Verw. u. ähnl. Ei	6,99				
6030200	Praxis- und Laborbedarf, Arzneimittel	6030200		Praxis- und Laborbedarf, Arzneimittel			4,00	-4,00	
6051000	Strom	6051000		Strom	1.358,23	7.000,00	8.465,00	-1.465,00	
6054000	Heizöl	6054000		Heizöl	3.078,12	6.000,00	8.288,43	-2.288,43	
6056000	Wasser	6056000		Wasser	53,86	800,00		800,00	
6061000	Materialaufw. für Gebäude u. Außenanlagen	6061000		Materialaufw. für Gebäude u. Außenanlagen		200,00	3.133,20	-2.933,20	
6063000	Materialaufw. für Einrichtungen und Ausstattungen	6063000		Materialaufw. für Einrichtungen und Ausstattungen	68,30	400,00	5.301,89	-4.901,89	
6081000	Reinigungsmaterial	6081000		Reinigungsmaterial	22,25	2.000,00	1.711,00	289,00	

Abgleich verfügb. Mittel 2022

Teilergebnishaushalt Kostenträger 5730302 Mehrzweckhalle Glauberg									
Gemeindevorstand der Gemeinde Glauburg									
Nr.	Bezeichnung	Nr.	Konten	Bezeichnung	Ergebnis des Vorjahres 2021	Fortgeschriebener Ansatz des Haushaltsjahres 2022	Ergebnis des Haushaltsjahres 2022	Vergleich fortgeschr. Ansatz/ Ergebnis des Haushaltsjahres (Sp. 5 ./ Sp. 6)	
6081100	Desinfektionsmittel	6081100		Desinfektionsmittel	15,97		53,79	-53,79	
6089000	übriger sonstiger Materialaufwand	6089000		übriger sonstiger Materialaufwand	18,98		43,74	-43,74	
6101000	Fremdleist. für Erzeugnisse u. and. Umsatzleist.	6101000		Fremdleist. für Erzeugnisse u. and. Umsatzleist.		1.100,00		1.100,00	
6161000	Instandh. Gebäude, Außenanl. (Bauunterhaltung)	6161000		Instandh. Gebäude, Außenanl. (Bauunterhaltung)		1.500,00	96,69	1.403,31	
6161010	Instandh. Gebäude, Außenanl. (Bauunterh) Stockheim	6161010		Instandh. Gebäude, Außenanl. (Bauunterh) Stockheim			582,29	-582,29	
6161020	Instandh. Gebäude, Außenanl. (Bauunterh) Glauberg	6161020		Instandh. Gebäude, Außenanl. (Bauunterh) Glauberg			725,17	-725,17	
6163000	Instandh. von Einrichtungen und Ausstattungen	6163000		Instandh. von Einrichtungen und Ausstattungen		1.500,00	122,20	1.377,80	
6166000	Wartungskosten Gebäude u. Außenanlagen	6166000		Wartungskosten Gebäude u. Außenanlagen	92,52	1.000,00	534,02	465,98	
6171000	Aufwendungen für Fremdensorgung	6171000		Aufwendungen für Fremdensorgung			190,65	-190,65	
6173000	Fremdreinigung	6173000		Fremdreinigung	89,25	20.000,00	11.911,90	8.088,10	
6701000	Mieten, Pachten, Erbbauzinsen	6701000		Mieten, Pachten, Erbbauzinsen		2.000,00		2.000,00	
6730000	Gebühren	6730000		Gebühren			40,00	-40,00	
6832000	Telefonkosten	6832000		Telefonkosten		450,00	604,85	-154,85	
6840000	amtliche Bekanntmachungen	6840000		amtliche Bekanntmachungen			151,95	-151,95	
6862000	Aufw. für Gästebewirtung (Repräsentation)	6862000		Aufw. für Gästebewirtung (Repräsentation)			522,21	-522,21	
6900100	Beiträge f. Gebäudebezogene Versicherungen	6900100		Beiträge f. Gebäudebezogene Versicherungen	3.769,25	5.000,00	4.333,12	666,88	
6993000	übrige sonstige betriebliche Aufwendungen	6993000		übrige sonstige betriebliche Aufwendungen			91,72	-91,72	
14	Abschreibungen	14	66	Abschreibungen	0,61	8.080,00		8.080,00	

Abgleich verfügb. Mittel 2022

Teilergebnishaushalt Kostenträger 5730302 Mehrzweckhalle Glauberg								
Gemeindevorstand der Gemeinde Glauburg								
Nr.	Bezeichnung	Nr.	Konten	Bezeichnung	Ergebnis des Vorjahres 2021	Fortgeschrieben er Ansatz des Haushaltsjahres 2022	Ergebnis des Haushaltsjahres 2022	Vergleich fortgeschr. Ansatz/ Ergebnis des Haushaltsjahres (Sp. 5 ./ Sp. 6)
6620000	Abschr. Gebäude u. -einr., SachAnlag., InfrStrktV	6620000		Abschr. Gebäude u. -einr., SachAnlag., InfrStrktV		6.000,00		6.000,00
6642000	Abschr. auf Betriebsausstattung	6642000		Abschr. auf Betriebsausstattung	0,61	220,00		220,00
6650000	Abschreibung geringwertige Wirtschaftsgüter (GWG)	6650000		Abschreibung geringwertige Wirtschaftsgüter (GWG)		100,00		100,00
6690099	Abschreibungen Sonderinvest.programm	6690099		Abschreibungen Sonderinvest.programm		1.760,00		1.760,00
15	Aufwendungen für Zuweisungen und Zuschüsse sowie besondere Finanzaufwendungen	15	71	Aufwendungen für Zuweisungen und Zuschüsse sowie besondere Finanzaufwendungen				
16	Steueraufwendungen einschl. Aufwendungen aus gesetzlichen Umlageverpflichtungen	16	73	Steueraufwendungen einschl. Aufwendungen aus gesetzlichen Umlageverpflichtungen				
17	Transferaufwendungen	17	72	Transferaufwendungen				
18	Sonstige ordentliche Aufwendungen	18	70, 74, 76	Sonstige ordentliche Aufwendungen				
19	Summe der ordentlichen Aufwendungen (Nr. 11 bis 18)	19		Summe der ordentlichen Aufwendungen (Nr. 11 bis 18)	11.119,59	117.230,00	104.952,75	12.277,25
20	Verwaltungsergebnis (Nr. 10 ./ Nr. 19)	20		Verwaltungsergebnis (Nr. 10 ./ Nr. 19)	11.118,98	106.060,00	100.293,77	5.766,23
21	Finanzerträge	21	56, 57	Finanzerträge				
22	Finanzaufwendungen	22	77	Finanzaufwendungen				
23	Finanzergebnis (Nr. 21 bis Nr. 22)	23		Finanzergebnis (Nr. 21 bis Nr. 22)				
24	Ordentliches Ergebnis (Verwaltungsergebnis und Finanzergebnis Nr. 20 und Nr. 23)	24		Ordentliches Ergebnis (Verwaltungsergebnis und Finanzergebnis Nr. 20 und Nr. 23)	11.118,98	106.060,00	100.293,77	5.766,23
25	Außerordentliche Erträge	25	59	Außerordentliche Erträge	-1.064,10			

Abgleich verfügb. Mittel 2022

Teilergebnishaushalt Kostenträger 5730302 Mehrzweckhalle Glauberg

Gemeindevorstand der Gemeinde Glauburg

Nr.	Bezeichnung	Nr.	Konten	Bezeichnung	Ergebnis des Vorjahres 2021	Fortgeschrieben er Ansatz des Haushaltsjahres 2022	Ergebnis des Haushaltsjahres 2022	Vergleich fortgeschr. Ansatz/ Ergebnis des Haushaltsjahres (Sp. 5 ./ Sp. 6)
5989000	sonstige periodenfremde Erträge	5989000		sonstige periodenfremde Erträge	-20,13			
5990110	Abfindungen für Gebietsänderungen	5990110		Abfindungen für Gebietsänderungen	-1.043,97			
26	Außerordentliche Aufwendungen	26	79	Außerordentliche Aufwendungen	1.043,97			
7911000	außerplanmäß. Abschr. auf Sachanlagen	7911000		außerplanmäß. Abschr. auf Sachanlagen	1.043,97			
27	Außerordentliches Ergebnis (Nr. 25 ./ Nr. 26)	27		Außerordentliches Ergebnis (Nr. 25 ./ Nr. 26)	-20,13			
28	Jahresergebnis vor internen Leistungsbeziehungen (ordentliches Ergebnis und außerordentliches Ergebnis Nr. 24 und Nr. 27)	28		Jahresergebnis vor internen Leistungsbeziehungen	11.098,85	106.060,00	100.293,77	5.766,23
29	Erlöse der internen Leistungsbeziehungen	29		Erlöse der internen Leistungsbeziehungen				
30	Kosten der internen Leistungsbeziehungen	30		Kosten der internen Leistungsbeziehungen	26.523,33	30.760,00		30.760,00
31	Ergebnis der internen Leistungsbeziehungen	31		Ergebnis der internen Leistungsbeziehungen	26.523,33	30.760,00		30.760,00
32	Jahresergebnis nach internen Leistungsbeziehungen	32		Jahresergebnis nach internen Leistungsbeziehungen	37.622,18	136.820,00	100.293,77	36.526,23

Erläuterungen

Erläuterungen zu Sachkonto 5090000

Wareneinkaufsabg. Hausmeister - Turnhalle Glauberg

Erläuterungen zu Sachkonto 5110000

Benutzungsgebühren Turnhalle Glauberg für private Feiern

Erläuterungen zu Sachkonto 5300100

Nutzung durch Vereine - Turnhalle Glauberg

Abgleich verfügb. Mittel 2022

Teilergebnishaushalt Kostenträger 5730302 Mehrzweckhalle Glauberg

Gemeindevorstand der Gemeinde Glauburg

Erläuterungen zu Sachkonto 6166000

inkl. Theke u. Wartung der Bierleitung - Turnhalle Glauberg

Erläuterungen zu Sachkonto 6173000

Theken- und Fensterreinigung Turnhalle Glauberg

Abgleich verfügb. Mittel 2022

Teilergebnishaushalt Kostenträger 5750100 Tourismus

Gemeindevorstand der Gemeinde Glauburg

Nr.	Bezeichnung	Nr.	Konten	Bezeichnung	Ergebnis des Vorjahres 2021	Fortgeschrieben er Ansatz des Haushaltsjahres 2022	Ergebnis des Haushaltsjahres 2022	Vergleich fortgeschr. Ansatz/ Ergebnis des Haushaltsjahres (Sp. 5 ./ Sp. 6)
	Ordentliche Erträge			Ordentliche Erträge				
01	Privatrechtliche Leistungsentgelte	01	50	Privatrechtliche Leistungsentgelte				
02	Öffentlich-rechtliche Leistungsentgelte	02	51	Öffentlich-rechtliche Leistungsentgelte				
03	Kostensatzleistungen und -erstattungen	03	548-549	Kostensatzleistungen und -erstattungen	-250,00			
5488000	Kostenerstattungen von übrigen Bereichen	5488000		Kostenerstattungen von übrigen Bereichen	-250,00			
04	Bestandsveränderungen und aktivierte Eigenleistungen	04	52	Bestandsveränderungen und aktivierte Eigenleistungen				
05	Steuern und steuerähnliche Erträge einschl. Erträge aus gesetzlichen Umlagen	05	55	Steuern und steuerähnliche Erträge einschl. Erträge aus gesetzlichen Umlagen				
06	Erträge aus Transferleistungen	06	547	Erträge aus Transferleistungen				
07	Erträge aus Zuweisungen und Zuschüssen für lfd. Zwecke und allgemeine Umlagen	07	540-543	Erträge aus Zuweisungen und Zuschüssen für lfd. Zwecke und allgemeine Umlagen				
08	Erträge aus der Auflösung von Sonderposten aus Investitionszuweisungen,	08	546	Erträge aus der Auflösung von Sonderposten aus Investitionszuweisungen,				
09	Sonstige ordentliche Erträge	09	53	Sonstige ordentliche Erträge				
10	Summe der ordentlichen Erträge (Nr. 1 bis 9) Ordentliche Aufwendungen	10		Summe der ordentlichen Erträge (Nr. 1 bis 9)	-250,00			
11	Personalaufwendungen	11	62, 63, 640-643, 647-649, 65	Personalaufwendungen				
12	Versorgungsaufwendungen	12	644-646	Versorgungsaufwendungen				

Abgleich verfügb. Mittel 2022

Teilergebnishaushalt Kostenträger 5750100 Tourismus

Gemeindevorstand der Gemeinde Glauburg

Nr.	Bezeichnung	Nr.	Konten	Bezeichnung	Ergebnis des Vorjahres 2021	Fortgeschrieben er Ansatz des Haushaltsjahres 2022	Ergebnis des Haushaltsjahres 2022	Vergleich fortgeschr. Ansatz/ Ergebnis des Haushaltsjahres (Sp. 5 ./ Sp. 6)
13	Aufwendungen für Sach- und Dienstleistungen	13	60, 61, 67-69	Aufwendungen für Sach- und Dienstleistungen	2.312,34	4.600,00	18.811,18	-14.211,18
6089000	übriger sonstiger Materialaufwand	6089000		übriger sonstiger Materialaufwand			11,50	-11,50
6861000	Aufw. für Öffentlichkeitsarbeit	6861000		Aufw. für Öffentlichkeitsarbeit		1.000,00		1.000,00
6869000	sonst. Aufwendungen für Repräsentation	6869000		sonst. Aufwendungen für Repräsentation	356,26			
6910000	Beitr. Wirtschaftsverb. & Berufsvertr, sonst. Vere	6910000		Beitr. Wirtschaftsverb. & Berufsvertr, sonst. Vere	1.956,08	3.600,00	18.799,68	-15.199,68
14	Abschreibungen	14	66	Abschreibungen				
15	Aufwendungen für Zuweisungen und Zuschüsse sowie besondere Finanzaufwendungen	15	71	Aufwendungen für Zuweisungen und Zuschüsse sowie besondere Finanzaufwendungen	5.000,00	5.000,00	5.000,00	
7128000	Zuschüsse für laufende Zwecke an übrige Bereiche	7128000		Zuschüsse für laufende Zwecke an übrige Bereiche	5.000,00	5.000,00	5.000,00	
16	Steueraufwendungen einschl. Aufwendungen aus gesetzlichen Umlageverpflichtungen	16	73	Steueraufwendungen einschl. Aufwendungen aus gesetzlichen Umlageverpflichtungen				
17	Transferaufwendungen	17	72	Transferaufwendungen				
18	Sonstige ordentliche Aufwendungen	18	70, 74, 76	Sonstige ordentliche Aufwendungen				
19	Summe der ordentlichen Aufwendungen (Nr. 11 bis 18)	19		Summe der ordentlichen Aufwendungen (Nr. 11 bis 18)	7.312,34	9.600,00	23.811,18	-14.211,18
20	Verwaltungsergebnis (Nr. 10 ./ Nr. 19)	20		Verwaltungsergebnis (Nr. 10 ./ Nr. 19)	7.062,34	9.600,00	23.811,18	-14.211,18
21	Finanzerträge	21	56, 57	Finanzerträge				
22	Finanzaufwendungen	22	77	Finanzaufwendungen				
23	Finanzergebnis (Nr. 21 bis Nr. 22)	23		Finanzergebnis (Nr. 21 bis Nr. 22)				

Abgleich verfügb. Mittel 2022

Teilergebnishaushalt Kostenträger 5750100 Tourismus

Gemeindevorstand der Gemeinde Glauburg

Nr.	Bezeichnung	Nr.	Konten	Bezeichnung	Ergebnis des Vorjahres 2021	Fortgeschriebener Ansatz des Haushaltsjahres 2022	Ergebnis des Haushaltsjahres 2022	Vergleich fortgeschr. Ansatz/ Ergebnis des Haushaltsjahres (Sp. 5 ./ Sp. 6)
24	Ordentliches Ergebnis (Verwaltungsergebnis und Finanzergebnis Nr. 20 und Nr. 23)	24		Ordentliches Ergebnis (Verwaltungsergebnis und Finanzergebnis Nr. 20 und Nr. 23)	7.062,34	9.600,00	23.811,18	-14.211,18
25	Außerordentliche Erträge	25	59	Außerordentliche Erträge				
26	Außerordentliche Aufwendungen	26	79	Außerordentliche Aufwendungen				
27	Außerordentliches Ergebnis (Nr. 25 ./ Nr. 26)	27		Außerordentliches Ergebnis (Nr. 25 ./ Nr. 26)				
28	Jahresergebnis vor internen Leistungsbeziehungen (ordentliches Ergebnis und außerordentliches Ergebnis Nr. 24 und Nr. 27)	28		Jahresergebnis vor internen Leistungsbeziehungen	7.062,34	9.600,00	23.811,18	-14.211,18
29	Erlöse der internen Leistungsbeziehungen	29		Erlöse der internen Leistungsbeziehungen				
30	Kosten der internen Leistungsbeziehungen	30		Kosten der internen Leistungsbeziehungen	21.100,00	32.600,00		32.600,00
31	Ergebnis der internen Leistungsbeziehungen	31		Ergebnis der internen Leistungsbeziehungen	21.100,00	32.600,00		32.600,00
32	Jahresergebnis nach internen Leistungsbeziehungen	32		Jahresergebnis nach internen Leistungsbeziehungen	28.162,34	42.200,00	23.811,18	18.388,82

Erläuterungen

Erläuterungen zu Sachkonto 6861000

Werbung, Werbeflyer und Anzeigen - Tourismus

Erläuterungen zu Sachkonto 7128000

Zuschuss zum Vogelsberger Vulkan-Express 3.000 € p.a. (Reduzierter Betrag ab 2015)

Abgleich verfügb. Mittel 2022

Teilergebnishaushalt Kostenträger 5750101 Archäologischer Park Glauberg

Gemeindevorstand der Gemeinde Glauburg

Nr.	Bezeichnung	Nr.	Konten	Bezeichnung	Ergebnis des Vorjahres 2021	Fortgeschrieben er Ansatz des Haushaltsjahres 2022	Ergebnis des Haushaltsjahres 2022	Vergleich fortgeschr. Ansatz/ Ergebnis des Haushaltsjahres (Sp. 5 ./ Sp. 6)
	Ordentliche Erträge			Ordentliche Erträge				
01	Privatrechtliche Leistungsentgelte	01	50	Privatrechtliche Leistungsentgelte				
02	Öffentlich-rechtliche Leistungsentgelte	02	51	Öffentlich-rechtliche Leistungsentgelte				
03	Kostensatzleistungen und -erstattungen	03	548-549	Kostensatzleistungen und -erstattungen				
04	Bestandsveränderungen und aktivierte Eigenleistungen	04	52	Bestandsveränderungen und aktivierte Eigenleistungen				
05	Steuern und steuerähnliche Erträge einschl. Erträge aus gesetzlichen Umlagen	05	55	Steuern und steuerähnliche Erträge einschl. Erträge aus gesetzlichen Umlagen				
06	Erträge aus Transferleistungen	06	547	Erträge aus Transferleistungen				
07	Erträge aus Zuweisungen und Zuschüssen für lfd. Zwecke und allgemeine Umlagen	07	540-543	Erträge aus Zuweisungen und Zuschüssen für lfd. Zwecke und allgemeine Umlagen				
08	Erträge aus der Auflösung von Sonderposten aus Investitionszuweisungen,	08	546	Erträge aus der Auflösung von Sonderposten aus Investitionszuweisungen,				
09	Sonstige ordentliche Erträge	09	53	Sonstige ordentliche Erträge				
10	Summe der ordentlichen Erträge (Nr. 1 bis 9) Ordentliche Aufwendungen	10		Summe der ordentlichen Erträge (Nr. 1 bis 9)				
11	Personalaufwendungen	11	62, 63, 640-643, 647-649, 65	Personalaufwendungen				
12	Versorgungsaufwendungen	12	644-646	Versorgungsaufwendungen				
13	Aufwendungen für Sach- und Dienstleistungen	13	60, 61, 67-69	Aufwendungen für Sach- und Dienstleistungen	406,00	500,00	406,00	94,00

Abgleich verfügb. Mittel 2022

Teilergebnishaushalt Kostenträger 5750101 Archäologischer Park Glauberg

Gemeindevorstand der Gemeinde Glauburg

Nr.	Bezeichnung	Nr.	Konten	Bezeichnung	Ergebnis des Vorjahres 2021	Fortgeschrieben er Ansatz des Haushaltsjahres 2022	Ergebnis des Haushaltsjahres 2022	Vergleich fortgeschr. Ansatz/ Ergebnis des Haushaltsjahres (Sp. 5 ./ Sp. 6)
6910000	Beitr. Wirtschaftsverb. & Berufsvertr, sonst. Vere	6910000		Beitr. Wirtschaftsverb. & Berufsvertr, sonst. Vere	406,00	500,00	406,00	94,00
14	Abschreibungen	14	66	Abschreibungen				
15	Aufwendungen für Zuweisungen und Zuschüsse sowie besondere Finanzaufwendungen	15	71	Aufwendungen für Zuweisungen und Zuschüsse sowie besondere Finanzaufwendungen	12.500,00	12.500,00	12.500,00	
7128000	Zuschüsse für laufende Zwecke an übrige Bereiche	7128000		Zuschüsse für laufende Zwecke an übrige Bereiche	12.500,00	12.500,00	12.500,00	
16	Steueraufwendungen einschl. Aufwendungen aus gesetzlichen Umlageverpflichtungen	16	73	Steueraufwendungen einschl. Aufwendungen aus gesetzlichen Umlageverpflichtungen				
17	Transferaufwendungen	17	72	Transferaufwendungen				
18	Sonstige ordentliche Aufwendungen	18	70, 74, 76	Sonstige ordentliche Aufwendungen				
19	Summe der ordentlichen Aufwendungen (Nr. 11 bis 18)	19		Summe der ordentlichen Aufwendungen (Nr. 11 bis 18)	12.906,00	13.000,00	12.906,00	94,00
20	Verwaltungsergebnis (Nr. 10 ./ Nr. 19)	20		Verwaltungsergebnis (Nr. 10 ./ Nr. 19)	12.906,00	13.000,00	12.906,00	94,00
21	Finanzerträge	21	56, 57	Finanzerträge				
22	Finanzaufwendungen	22	77	Finanzaufwendungen				
23	Finanzergebnis (Nr. 21 bis Nr. 22)	23		Finanzergebnis (Nr. 21 bis Nr. 22)				
24	Ordentliches Ergebnis (Verwaltungsergebnis und Finanzergebnis Nr. 20 und Nr. 23)	24		Ordentliches Ergebnis (Verwaltungsergebnis und Finanzergebnis Nr. 20 und Nr. 23)	12.906,00	13.000,00	12.906,00	94,00
25	Außerordentliche Erträge	25	59	Außerordentliche Erträge				
26	Außerordentliche Aufwendungen	26	79	Außerordentliche Aufwendungen				

Abgleich verfügb. Mittel 2022

Teilergebnishaushalt Kostenträger 5750101 Archäologischer Park Glauberg

Gemeindevorstand der Gemeinde Glauburg

Nr.	Bezeichnung	Nr.	Konten	Bezeichnung	Ergebnis des Vorjahres 2021	Fortgeschrieben der Ansatz des Haushaltsjahres 2022	Ergebnis des Haushaltsjahres 2022	Vergleich fortgeschr. Ansatz/ Ergebnis des Haushaltsjahres (Sp. 5 ./ Sp. 6)
27	Außerordentliches Ergebnis (Nr. 25 ./ Nr. 26)	27		Außerordentliches Ergebnis (Nr. 25 ./ Nr. 26)				
28	Jahresergebnis vor internen Leistungsbeziehungen (ordentliches Ergebnis und außerordentliches Ergebnis Nr. 24 und Nr. 27)	28		Jahresergebnis vor internen Leistungsbeziehungen	12.906,00	13.000,00	12.906,00	94,00
29	Erlöse der internen Leistungsbeziehungen	29		Erlöse der internen Leistungsbeziehungen				
30	Kosten der internen Leistungsbeziehungen	30		Kosten der internen Leistungsbeziehungen	1.630,00			
31	Ergebnis der internen Leistungsbeziehungen	31		Ergebnis der internen Leistungsbeziehungen	1.630,00			
32	Jahresergebnis nach internen Leistungsbeziehungen	32		Jahresergebnis nach internen Leistungsbeziehungen	14.536,00	13.000,00	12.906,00	94,00

Erläuterungen

Erläuterungen zu Sachkonto 7128000

Jährlicher Zuschuss an die Gemeinnützige Wetterauer Archäologische Gesellschaft Glauberg GmbH

Abgleich verfügb. Mittel 2022

Teilergebnishaushalt Kostenträger 6110100 Steuern, allgemeine Zuweisungen, allgemeine Umlagen									
Gemeindevorstand der Gemeinde Glauburg									
Nr.	Bezeichnung	Nr.	Konten	Bezeichnung	Ergebnis des Vorjahres 2021	Fortgeschrieben er Ansatz des Haushaltsjahres 2022	Ergebnis des Haushaltsjahres 2022	Vergleich fortgeschr. Ansatz/ Ergebnis des Haushaltsjahres (Sp. 5 ./ Sp. 6)	
	Ordentliche Erträge			Ordentliche Erträge					
01	Privatrechtliche Leistungsentgelte	01	50	Privatrechtliche Leistungsentgelte		-25.000,00		-25.000,00	
5004100	Umsatzerlöse aus Vermietung u. Verpachtung	5004100		Umsatzerlöse aus Vermietung u. Verpachtung		-25.000,00		-25.000,00	
02	Öffentlich-rechtliche Leistungsentgelte	02	51	Öffentlich-rechtliche Leistungsentgelte					
03	Kostensersatzleistungen und -erstattungen	03	548-549	Kostensersatzleistungen und -erstattungen					
04	Bestandsveränderungen und aktivierte Eigenleistungen	04	52	Bestandsveränderungen und aktivierte Eigenleistungen					
05	Steuern und steuerähnliche Erträge einschl. Erträge aus gesetzlichen Umlagen	05	55	Steuern und steuerähnliche Erträge einschl. Erträge aus gesetzlichen Umlagen	-3.792.145,75	-4.274.600,00	-3.191.840,39	-1.082.759,61	
5500100	Gemeindeanteil an der Einkommensteuer	5500100		Gemeindeanteil an der Einkommensteuer	-1.906.669,43	-2.265.000,00	-1.382.360,70	-882.639,30	
5504000	Gemeindeanteil an der Umsatzsteuer	5504000		Gemeindeanteil an der Umsatzsteuer	-110.669,59	-86.000,00	-73.655,33	-12.344,67	
5551000	Grundsteuer A	5551000		Grundsteuer A	-31.781,36	-31.700,00	-31.870,66	170,66	
5552000	Grundsteuer B	5552000		Grundsteuer B	-611.163,03	-609.000,00	-613.606,94	4.606,94	
5553000	Gewerbesteuer	5553000		Gewerbesteuer	-1.108.812,34	-1.260.000,00	-1.066.365,51	-193.634,49	
5559200	Hundesteuer	5559200		Hundesteuer	-23.050,00	-22.900,00	-23.981,25	1.081,25	
06	Erträge aus Transferleistungen	06	547	Erträge aus Transferleistungen	-121.970,80	-131.800,00	-96.743,68	-35.056,32	
5477000	Ausgleichsleistungen Familienleistungsgesetz	5477000		Ausgleichsleistungen Familienleistungsgesetz	-121.970,80	-131.800,00	-96.743,68	-35.056,32	
07	Erträge aus Zuweisungen und Zuschüssen für lfd. Zwecke und allgemeine Umlagen	07	540-543	Erträge aus Zuweisungen und Zuschüssen für lfd. Zwecke und allgemeine Umlagen	-1.056.525,00	-1.096.000,00	-639.221,00	-456.779,00	
5401010	Schlüsselzuweisungen	5401010		Schlüsselzuweisungen	-1.056.525,00	-1.096.000,00	-639.221,00	-456.779,00	

Abgleich verfügb. Mittel 2022

Teilergebnishaushalt Kostenträger 6110100 Steuern, allgemeine Zuweisungen, allgemeine Umlagen									
Gemeindevorstand der Gemeinde Glauburg									
Nr.	Bezeichnung	Nr.	Konten	Bezeichnung	Ergebnis des Vorjahres 2021	Fortgeschrieben er Ansatz des Haushaltsjahres 2022	Ergebnis des Haushaltsjahres 2022	Vergleich fortgeschr. Ansatz/ Ergebnis des Haushaltsjahres (Sp. 5 ./ Sp. 6)	
08	Erträge aus der Auflösung von Sonderposten aus Investitionszuweisungen,	08	546	Erträge aus der Auflösung von Sonderposten aus Investitionszuweisungen,		-31.420,00		-31.420,00	
5460100	Erträge Auflös SOPO Invest vom öffentl Bereich	5460100		Erträge Auflös SOPO Invest vom öffentl Bereich		-31.420,00		-31.420,00	
09	Sonstige ordentliche Erträge	09	53	Sonstige ordentliche Erträge					
10	Summe der ordentlichen Erträge (Nr. 1 bis 9) Ordentliche Aufwendungen	10		Summe der ordentlichen Erträge (Nr. 1 bis 9)	-4.970.641,55	-5.558.820,00	-3.927.805,07	-1.631.014,93	
11	Personalaufwendungen	11	62, 63, 640-643, 647-649, 65	Personalaufwendungen					
12	Versorgungsaufwendungen	12	644-646	Versorgungsaufwendungen					
13	Aufwendungen für Sach- und Dienstleistungen	13	60, 61, 67-69	Aufwendungen für Sach- und Dienstleistungen		2.500,00		2.500,00	
6820000	Porto und Versandkosten	6820000		Porto und Versandkosten		2.500,00		2.500,00	
14	Abschreibungen	14	66	Abschreibungen	50.808,57				
6671001	Abschreib. auf Ford. Wg. Uneinbringl. inkl. USt	6671001		Abschreib. auf Ford. Wg. Uneinbringl. inkl. USt	47.703,35				
6674000	Einzelwertberichtigung befristete NS 11.2	6674000		Einzelwertberichtigung befristete NS 11.2	3.105,22				
15	Aufwendungen für Zuweisungen und Zuschüsse sowie besondere Finanzaufwendungen	15	71	Aufwendungen für Zuweisungen und Zuschüsse sowie besondere Finanzaufwendungen					
16	Steueraufwendungen einschl. Aufwendungen aus gesetzlichen Umlageverpflichtungen	16	73	Steueraufwendungen einschl. Aufwendungen aus gesetzlichen Umlageverpflichtungen	1.876.961,62	2.031.400,00	1.929.957,31	101.442,69	
7354100	Kreisumlage	7354100		Kreisumlage	1.188.729,19	1.272.400,00	1.272.212,65	187,35	

Abgleich verfügb. Mittel 2022

Teilergebnishaushalt Kostenträger 6110100 Steuern, allgemeine Zuweisungen, allgemeine Umlagen

Gemeindevorstand der Gemeinde Glauburg

Nr.	Bezeichnung	Nr.	Konten	Bezeichnung	Ergebnis des Vorjahres 2021	Fortgeschrieben er Ansatz des Haushaltsjahres 2022	Ergebnis des Haushaltsjahres 2022	Vergleich fortgeschr. Ansatz/ Ergebnis des Haushaltsjahres (Sp. 5 ./ Sp. 6)
7354110	RST für Kreisumlage	7354110		RST für Kreisumlage	200,00			
7354200	Schulumlage	7354200		Schulumlage	552.196,84	559.000,00	543.088,81	15.911,19
7354210	RST für Schulumlage	7354210		RST für Schulumlage	3.600,00			
7380100	Gewerbesteuerumlage	7380100		Gewerbesteuerumlage	81.554,99	150.000,00	70.712,86	79.287,14
17	Transferaufwendungen	17	72	Transferaufwendungen				
18	Sonstige ordentliche Aufwendungen	18	70, 74, 76	Sonstige ordentliche Aufwendungen				
19	Summe der ordentlichen Aufwendungen (Nr. 11 bis 18)	19		Summe der ordentlichen Aufwendungen (Nr. 11 bis 18)	1.927.770,19	2.033.900,00	1.929.957,31	103.942,69
20	Verwaltungsergebnis (Nr. 10 ./ Nr. 19)	20		Verwaltungsergebnis (Nr. 10 ./ Nr. 19)	-3.042.871,36	-3.524.920,00	-1.997.847,76	-1.527.072,24
21	Finanzerträge	21	56, 57	Finanzerträge				
22	Finanzaufwendungen	22	77	Finanzaufwendungen				
23	Finanzergebnis (Nr. 21 bis Nr. 22)	23		Finanzergebnis (Nr. 21 bis Nr. 22)				
24	Ordentliches Ergebnis (Verwaltungsergebnis und Finanzergebnis Nr. 20 und Nr. 23)	24		Ordentliches Ergebnis (Verwaltungsergebnis und Finanzergebnis Nr. 20 und Nr. 23)	-3.042.871,36	-3.524.920,00	-1.997.847,76	-1.527.072,24
25	Außerordentliche Erträge	25	59	Außerordentliche Erträge	-1.178,72			
5989000	sonstige periodenfremde Erträge	5989000		sonstige periodenfremde Erträge	-1.178,72			
26	Außerordentliche Aufwendungen	26	79	Außerordentliche Aufwendungen	12,84			
7990100	Ausbuchung Kleinbeträge	7990100		Ausbuchung Kleinbeträge	12,84			
27	Außerordentliches Ergebnis (Nr. 25 ./ Nr. 26)	27		Außerordentliches Ergebnis (Nr. 25 ./ Nr. 26)	-1.165,88			

Abgleich verfügb. Mittel 2022

Teilergebnishaushalt Kostenträger 6110100 Steuern, allgemeine Zuweisungen, allgemeine Umlagen

Gemeindevorstand der Gemeinde Glauburg

Nr.	Bezeichnung	Nr.	Konten	Bezeichnung	Ergebnis des Vorjahres 2021	Fortgeschrieben er Ansatz des Haushaltsjahres 2022	Ergebnis des Haushaltsjahres 2022	Vergleich fortgeschr. Ansatz/ Ergebnis des Haushaltsjahres (Sp. 5 ./ Sp. 6)
28	Jahresergebnis vor internen Leistungsbeziehungen (ordentliches Ergebnis und außerordentliches Ergebnis Nr. 24 und Nr. 27)	28		Jahresergebnis vor internen Leistungsbeziehungen	-3.044.037,24	-3.524.920,00	-1.997.847,76	-1.527.072,24
29	Erlöse der internen Leistungsbeziehungen	29		Erlöse der internen Leistungsbeziehungen				
30	Kosten der internen Leistungsbeziehungen	30		Kosten der internen Leistungsbeziehungen	68.960,00	80.700,00		80.700,00
31	Ergebnis der internen Leistungsbeziehungen	31		Ergebnis der internen Leistungsbeziehungen	68.960,00	80.700,00		80.700,00
32	Jahresergebnis nach internen Leistungsbeziehungen	32		Jahresergebnis nach internen Leistungsbeziehungen	-2.975.077,24	-3.444.220,00	-1.997.847,76	-1.446.372,24

Erläuterungen

Erläuterungen zu Sachkonto 5401090

Mittel aus dem Landesausgleichsstock bzw. Erträge Windkraft ab 2021

Erläuterungen zu Sachkonto 5488000

Fischereipacht (Erhöhung ab 2014 / Dynamik alle 5 Jahre i.H.v. 10%)

Erläuterungen zu Sachkonto 5551000

Steueranhebung ab Hj 2020

Erläuterungen zu Sachkonto 5552000

Steueranhebung ab Hj 2020

Erläuterungen zu Sachkonto 5553000

Steueranhebung ab Hj 2020
Mehrerträge decken Mehraufwendungen

Erläuterungen zu Sachkonto 5559200

Steueranhebung ab Hj 2017

Abgleich verfügb. Mittel 2022

Teilergebnishaushalt Kostenträger 6110101 Konzessionen									
Gemeindevorstand der Gemeinde Glauburg									
Nr.	Bezeichnung	Nr.	Konten	Bezeichnung	Ergebnis des Vorjahres 2021	Fortgeschrieben er Ansatz des Haushaltsjahres 2022	Ergebnis des Haushaltsjahres 2022	Vergleich fortgeschr. Ansatz/ Ergebnis des Haushaltsjahres (Sp. 5 ./ Sp. 6)	
	Ordentliche Erträge			Ordentliche Erträge					
01	Privatrechtliche Leistungsentgelte	01	50	Privatrechtliche Leistungsentgelte					
02	Öffentlich-rechtliche Leistungsentgelte	02	51	Öffentlich-rechtliche Leistungsentgelte					
03	Kostensersatzleistungen und -erstattungen	03	548-549	Kostensersatzleistungen und -erstattungen					
04	Bestandsveränderungen und aktivierte Eigenleistungen	04	52	Bestandsveränderungen und aktivierte Eigenleistungen					
05	Steuern und steuerähnliche Erträge einschl. Erträge aus gesetzlichen Umlagen	05	55	Steuern und steuerähnliche Erträge einschl. Erträge aus gesetzlichen Umlagen					
06	Erträge aus Transferleistungen	06	547	Erträge aus Transferleistungen					
07	Erträge aus Zuweisungen und Zuschüssen für lfd. Zwecke und allgemeine Umlagen	07	540-543	Erträge aus Zuweisungen und Zuschüssen für lfd. Zwecke und allgemeine Umlagen					
08	Erträge aus der Auflösung von Sonderposten aus Investitionszuweisungen,	08	546	Erträge aus der Auflösung von Sonderposten aus Investitionszuweisungen,					
09	Sonstige ordentliche Erträge	09	53	Sonstige ordentliche Erträge	-78.057,29	-70.000,00	-78.060,00	8.060,00	
5309100	Konzessionsabgaben	5309100		Konzessionsabgaben	-78.057,29	-70.000,00	-78.060,00	8.060,00	
10	Summe der ordentlichen Erträge (Nr. 1 bis 9) Ordentliche Aufwendungen	10		Summe der ordentlichen Erträge (Nr. 1 bis 9)	-78.057,29	-70.000,00	-78.060,00	8.060,00	
11	Personalaufwendungen	11	62, 63, 640-643, 647-649, 65	Personalaufwendungen					
12	Versorgungsaufwendungen	12	644-646	Versorgungsaufwendungen					

Abgleich verfügb. Mittel 2022

Teilergebnishaushalt Kostenträger 6110101 Konzessionen

Gemeindevorstand der Gemeinde Glauburg

Nr.	Bezeichnung	Nr.	Konten	Bezeichnung	Ergebnis des Vorjahres 2021	Fortgeschrieben er Ansatz des Haushaltsjahres 2022	Ergebnis des Haushaltsjahres 2022	Vergleich fortgeschr. Ansatz/ Ergebnis des Haushaltsjahres (Sp. 5 ./ Sp. 6)
13	Aufwendungen für Sach- und Dienstleistungen	13	60, 61, 67-69	Aufwendungen für Sach- und Dienstleistungen				
14	Abschreibungen	14	66	Abschreibungen				
15	Aufwendungen für Zuweisungen und Zuschüsse sowie besondere Finanzaufwendungen	15	71	Aufwendungen für Zuweisungen und Zuschüsse sowie besondere Finanzaufwendungen				
16	Steueraufwendungen einschl. Aufwendungen aus gesetzlichen Umlageverpflichtungen	16	73	Steueraufwendungen einschl. Aufwendungen aus gesetzlichen Umlageverpflichtungen				
17	Transferaufwendungen	17	72	Transferaufwendungen				
18	Sonstige ordentliche Aufwendungen	18	70, 74, 76	Sonstige ordentliche Aufwendungen				
19	Summe der ordentlichen Aufwendungen (Nr. 11 bis 18)	19		Summe der ordentlichen Aufwendungen (Nr. 11 bis 18)				
20	Verwaltungsergebnis (Nr. 10 ./ Nr. 19)	20		Verwaltungsergebnis (Nr. 10 ./ Nr. 19)	-78.057,29	-70.000,00	-78.060,00	8.060,00
21	Finanzerträge	21	56, 57	Finanzerträge				
22	Finanzaufwendungen	22	77	Finanzaufwendungen				
23	Finanzergebnis (Nr. 21 bis Nr. 22)	23		Finanzergebnis (Nr. 21 bis Nr. 22)				
24	Ordentliches Ergebnis (Verwaltungsergebnis und Finanzergebnis Nr. 20 und Nr. 23)	24		Ordentliches Ergebnis (Verwaltungsergebnis und Finanzergebnis Nr. 20 und Nr. 23)	-78.057,29	-70.000,00	-78.060,00	8.060,00
25	Außerordentliche Erträge	25	59	Außerordentliche Erträge				
26	Außerordentliche Aufwendungen	26	79	Außerordentliche Aufwendungen	3.908,84			
7970000	periodenfremde Aufwendungen	7970000		periodenfremde Aufwendungen	3.908,84			
27	Außerordentliches Ergebnis (Nr. 25 ./ Nr. 26)	27		Außerordentliches Ergebnis (Nr. 25 ./ Nr. 26)	3.908,84			

Abgleich verfügb. Mittel 2022

Teilergebnishaushalt Kostenträger 6110101 Konzessionen

Gemeindevorstand der Gemeinde Glauburg

Nr.	Bezeichnung	Nr.	Konten	Bezeichnung	Ergebnis des Vorjahres 2021	Fortgeschrieben er Ansatz des Haushaltsjahres 2022	Ergebnis des Haushaltsjahres 2022	Vergleich fortgeschr. Ansatz/ Ergebnis des Haushaltsjahres (Sp. 5 ./ Sp. 6)
28	Jahresergebnis vor internen Leistungsbeziehungen (ordentliches Ergebnis und außerordentliches Ergebnis Nr. 24 und Nr. 27)	28		Jahresergebnis vor internen Leistungsbeziehungen	-74.148,45	-70.000,00	-78.060,00	8.060,00
29	Erlöse der internen Leistungsbeziehungen	29		Erlöse der internen Leistungsbeziehungen				
30	Kosten der internen Leistungsbeziehungen	30		Kosten der internen Leistungsbeziehungen				
31	Ergebnis der internen Leistungsbeziehungen	31		Ergebnis der internen Leistungsbeziehungen				
32	Jahresergebnis nach internen Leistungsbeziehungen	32		Jahresergebnis nach internen Leistungsbeziehungen	-74.148,45	-70.000,00	-78.060,00	8.060,00

Erläuterungen

Erläuterungen zu Sachkonto 5309100

Konzessionsabgabe der OVAG

Abgleich verfügb. Mittel 2022

Teilergebnishaushalt Kostenträger 6120100 Sonstige allgemeine Finanzwirtschaft

Gemeindevorstand der Gemeinde Glauburg

Nr.	Bezeichnung	Nr.	Konten	Bezeichnung	Ergebnis des Vorjahres 2021	Fortgeschrieben er Ansatz des Haushaltsjahres 2022	Ergebnis des Haushaltsjahres 2022	Vergleich fortgeschr. Ansatz/ Ergebnis des Haushaltsjahres (Sp. 5 ./ Sp. 6)
	Ordentliche Erträge			Ordentliche Erträge				
01	Privatrechtliche Leistungsentgelte	01	50	Privatrechtliche Leistungsentgelte				
02	Öffentlich-rechtliche Leistungsentgelte	02	51	Öffentlich-rechtliche Leistungsentgelte				
03	Kostensersatzleistungen und -erstattungen	03	548-549	Kostensersatzleistungen und -erstattungen				
04	Bestandsveränderungen und aktivierte Eigenleistungen	04	52	Bestandsveränderungen und aktivierte Eigenleistungen				
05	Steuern und steuerähnliche Erträge einschl. Erträge aus gesetzlichen Umlagen	05	55	Steuern und steuerähnliche Erträge einschl. Erträge aus gesetzlichen Umlagen				
06	Erträge aus Transferleistungen	06	547	Erträge aus Transferleistungen				
07	Erträge aus Zuweisungen und Zuschüssen für lfd. Zwecke und allgemeine Umlagen	07	540-543	Erträge aus Zuweisungen und Zuschüssen für lfd. Zwecke und allgemeine Umlagen	-4.815,45		-459.114,59	459.114,59
5401010	Schlüsselzuweisungen	5401010		Schlüsselzuweisungen			-456.522,00	456.522,00
5421000	Zuweisungen für lfd Zwecke vom Land	5421000		Zuweisungen für lfd Zwecke vom Land	-4.815,45		-2.592,59	2.592,59
08	Erträge aus der Auflösung von Sonderposten aus Investitionszuweisungen,	08	546	Erträge aus der Auflösung von Sonderposten aus Investitionszuweisungen,				
09	Sonstige ordentliche Erträge	09	53	Sonstige ordentliche Erträge				
10	Summe der ordentlichen Erträge (Nr. 1 bis 9) Ordentliche Aufwendungen	10		Summe der ordentlichen Erträge (Nr. 1 bis 9)	-4.815,45		-459.114,59	459.114,59
11	Personalaufwendungen	11	62, 63, 640-643, 647-649, 65	Personalaufwendungen				

Abgleich verfügb. Mittel 2022

Teilergebnishaushalt Kostenträger 6120100 Sonstige allgemeine Finanzwirtschaft									
Gemeindevorstand der Gemeinde Glauburg									
Nr.	Bezeichnung	Nr.	Konten	Bezeichnung	Ergebnis des Vorjahres 2021	Fortgeschrieben er Ansatz des Haushaltsjahres 2022	Ergebnis des Haushaltsjahres 2022	Vergleich fortgeschr. Ansatz/ Ergebnis des Haushaltsjahres (Sp. 5 ./ Sp. 6)	
12	Versorgungsaufwendungen	12	644-646	Versorgungsaufwendungen					
13	Aufwendungen für Sach- und Dienstleistungen	13	60, 61, 67-69	Aufwendungen für Sach- und Dienstleistungen	-925,44	-500,00	-595,89	95,89	
6180000	Skonti, Boni	6180000		Skonti, Boni	-925,44	-500,00	-595,89	95,89	
14	Abschreibungen	14	66	Abschreibungen					
15	Aufwendungen für Zuweisungen und Zuschüsse sowie besondere Finanzaufwendungen	15	71	Aufwendungen für Zuweisungen und Zuschüsse sowie besondere Finanzaufwendungen					
16	Steueraufwendungen einschl. Aufwendungen aus gesetzlichen Umlageverpflichtungen	16	73	Steueraufwendungen einschl. Aufwendungen aus gesetzlichen Umlageverpflichtungen					
17	Transferaufwendungen	17	72	Transferaufwendungen					
18	Sonstige ordentliche Aufwendungen	18	70, 74, 76	Sonstige ordentliche Aufwendungen					
19	Summe der ordentlichen Aufwendungen (Nr. 11 bis 18)	19		Summe der ordentlichen Aufwendungen (Nr. 11 bis 18)	-925,44	-500,00	-595,89	95,89	
20	Verwaltungsergebnis (Nr. 10 ./ Nr. 19)	20		Verwaltungsergebnis (Nr. 10 ./ Nr. 19)	-5.740,89	-500,00	-459.710,48	459.210,48	
21	Finanzerträge	21	56, 57	Finanzerträge	-2,21				
5710100	Bankzinsen	5710100		Bankzinsen	-2,21				
22	Finanzaufwendungen	22	77	Finanzaufwendungen	125.565,30	138.160,00	127.141,35	11.018,65	
7710000	Bankzinsen	7710000		Bankzinsen	0,16	2.000,00		2.000,00	
7710099	Kreditzinsen "Zinsdienstumlage" für Konjunkturpro.	7710099		Kreditzinsen "Zinsdienstumlage" für Konjunkturpro.	1.043,00	7.000,00	765,00	6.235,00	
7768000	Zinsen & ähnl. Aufw. an sonst. inländ. Bereich	7768000		Zinsen & ähnl. Aufw. an sonst. inländ. Bereich	124.522,14	129.160,00	126.376,35	2.783,65	
23	Finanzergebnis (Nr. 21 bis Nr. 22)	23		Finanzergebnis (Nr. 21 bis Nr. 22)	125.563,09	138.160,00	127.141,35	11.018,65	

Abgleich verfügb. Mittel 2022

Teilergebnishaushalt Kostenträger 6120100 Sonstige allgemeine Finanzwirtschaft

Gemeindevorstand der Gemeinde Glauburg

Nr.	Bezeichnung	Nr.	Konten	Bezeichnung	Ergebnis des Vorjahres 2021	Fortgeschrieben er Ansatz des Haushaltsjahres 2022	Ergebnis des Haushaltsjahres 2022	Vergleich fortgeschr. Ansatz/ Ergebnis des Haushaltsjahres (Sp. 5 ./ Sp. 6)
24	Ordentliches Ergebnis (Verwaltungsergebnis und Finanzergebnis Nr. 20 und Nr. 23)	24		Ordentliches Ergebnis (Verwaltungsergebnis und Finanzergebnis Nr. 20 und Nr. 23)	119.822,20	137.660,00	-332.569,13	470.229,13
25	Außerordentliche Erträge	25	59	Außerordentliche Erträge	-0,01			
5991000	Ausbuchung Kleinbeträge	5991000		Ausbuchung Kleinbeträge	-0,01			
26	Außerordentliche Aufwendungen	26	79	Außerordentliche Aufwendungen				
27	Außerordentliches Ergebnis (Nr. 25 ./ Nr. 26)	27		Außerordentliches Ergebnis (Nr. 25 ./ Nr. 26)	-0,01			
28	Jahresergebnis vor internen Leistungsbeziehungen (ordentliches Ergebnis und außerordentliches Ergebnis Nr. 24 und Nr. 27)	28		Jahresergebnis vor internen Leistungsbeziehungen	119.822,19	137.660,00	-332.569,13	470.229,13
29	Erlöse der internen Leistungsbeziehungen	29		Erlöse der internen Leistungsbeziehungen		-85.000,00		-85.000,00
30	Kosten der internen Leistungsbeziehungen	30		Kosten der internen Leistungsbeziehungen	37.360,00	40.140,00		40.140,00
31	Ergebnis der internen Leistungsbeziehungen	31		Ergebnis der internen Leistungsbeziehungen	37.360,00	-44.860,00		-44.860,00
32	Jahresergebnis nach internen Leistungsbeziehungen	32		Jahresergebnis nach internen Leistungsbeziehungen	157.182,19	92.800,00	-332.569,13	425.369,13

Erläuterungen

Erläuterungen zu Sachkonto 7710000

Zinsen Kassenkredite

Erläuterungen zu Sachkonto 7710099

Zinsdienstumlage Konjunkturprogramm

Erläuterungen zu Sachkonto 7768000

Zinsen Investitionskredite

Teilergebnishaushalt Kostenträger 6120100 Sonstige allgemeine Finanzwirtschaft

Gemeindevorstand der Gemeinde Glauburg

Abgleich verfügb. Mittel 2022

Teilergebnishaushalt Kostenträger 99999999 Fehlerkostenträger LOGA

Gemeindevorstand der Gemeinde Glauburg

Nr.	Bezeichnung	Nr.	Konten	Bezeichnung	Ergebnis des Vorjahres 2021	Fortgeschrieben er Ansatz des Haushaltsjahres 2022	Ergebnis des Haushaltsjahres 2022	Vergleich fortgeschr. Ansatz/ Ergebnis des Haushaltsjahres (Sp. 5 ./ Sp. 6)
	Ordentliche Erträge			Ordentliche Erträge				
01	Privatrechtliche Leistungsentgelte	01	50	Privatrechtliche Leistungsentgelte				
02	Öffentlich-rechtliche Leistungsentgelte	02	51	Öffentlich-rechtliche Leistungsentgelte				
03	Kostensatzleistungen und -erstattungen	03	548-549	Kostensatzleistungen und -erstattungen				
04	Bestandsveränderungen und aktivierte Eigenleistungen	04	52	Bestandsveränderungen und aktivierte Eigenleistungen				
05	Steuern und steuerähnliche Erträge einschl. Erträge aus gesetzlichen Umlagen	05	55	Steuern und steuerähnliche Erträge einschl. Erträge aus gesetzlichen Umlagen				
06	Erträge aus Transferleistungen	06	547	Erträge aus Transferleistungen				
07	Erträge aus Zuweisungen und Zuschüssen für lfd. Zwecke und allgemeine Umlagen	07	540-543	Erträge aus Zuweisungen und Zuschüssen für lfd. Zwecke und allgemeine Umlagen				
08	Erträge aus der Auflösung von Sonderposten aus Investitionszuweisungen,	08	546	Erträge aus der Auflösung von Sonderposten aus Investitionszuweisungen,				
09	Sonstige ordentliche Erträge	09	53	Sonstige ordentliche Erträge				
10	Summe der ordentlichen Erträge (Nr. 1 bis 9) Ordentliche Aufwendungen	10		Summe der ordentlichen Erträge (Nr. 1 bis 9)				
11	Personalaufwendungen	11	62, 63, 640-643, 647-649, 65	Personalaufwendungen				
12	Versorgungsaufwendungen	12	644-646	Versorgungsaufwendungen				
13	Aufwendungen für Sach- und Dienstleistungen	13	60, 61, 67-69	Aufwendungen für Sach- und Dienstleistungen				

Abgleich verfügb. Mittel 2022

Teilergebnishaushalt Kostenträger 99999999 Fehlerkostenträger LOGA

Gemeindevorstand der Gemeinde Glauburg

Nr.	Bezeichnung	Nr.	Konten	Bezeichnung	Ergebnis des Vorjahres 2021	Fortgeschrieben er Ansatz des Haushaltsjahres 2022	Ergebnis des Haushaltsjahres 2022	Vergleich fortgeschr. Ansatz/ Ergebnis des Haushaltsjahres (Sp. 5 ./ Sp. 6)
14	Abschreibungen	14	66	Abschreibungen				
15	Aufwendungen für Zuweisungen und Zuschüsse sowie besondere Finanzaufwendungen	15	71	Aufwendungen für Zuweisungen und Zuschüsse sowie besondere Finanzaufwendungen				
16	Steueraufwendungen einschl. Aufwendungen aus gesetzlichen Umlageverpflichtungen	16	73	Steueraufwendungen einschl. Aufwendungen aus gesetzlichen Umlageverpflichtungen				
17	Transferaufwendungen	17	72	Transferaufwendungen				
18	Sonstige ordentliche Aufwendungen	18	70, 74, 76	Sonstige ordentliche Aufwendungen				
19	Summe der ordentlichen Aufwendungen (Nr. 11 bis 18)	19		Summe der ordentlichen Aufwendungen (Nr. 11 bis 18)				
20	Verwaltungsergebnis (Nr. 10 ./ Nr. 19)	20		Verwaltungsergebnis (Nr. 10 ./ Nr. 19)				
21	Finanzerträge	21	56, 57	Finanzerträge				
22	Finanzaufwendungen	22	77	Finanzaufwendungen				
23	Finanzergebnis (Nr. 21 bis Nr. 22)	23		Finanzergebnis (Nr. 21 bis Nr. 22)				
24	Ordentliches Ergebnis (Verwaltungsergebnis und Finanzergebnis Nr. 20 und Nr. 23)	24		Ordentliches Ergebnis (Verwaltungsergebnis und Finanzergebnis Nr. 20 und Nr. 23)				
25	Außerordentliche Erträge	25	59	Außerordentliche Erträge				
26	Außerordentliche Aufwendungen	26	79	Außerordentliche Aufwendungen				
27	Außerordentliches Ergebnis (Nr. 25 ./ Nr. 26)	27		Außerordentliches Ergebnis (Nr. 25 ./ Nr. 26)				

Abgleich verfügb. Mittel 2022

Teilergebnishaushalt Kostenträger 99999999 Fehlerkostenträger LOGA

Gemeindevorstand der Gemeinde Glauburg

Nr.	Bezeichnung	Nr.	Konten	Bezeichnung	Ergebnis des Vorjahres 2021	Fortgeschrieben er Ansatz des Haushaltsjahres 2022	Ergebnis des Haushaltsjahres 2022	Vergleich fortgeschr. Ansatz/ Ergebnis des Haushaltsjahres (Sp. 5 ./ Sp. 6)
28	Jahresergebnis vor Internen Leistungsbeziehungen (ordentliches Ergebnis und außerordentliches Ergebnis Nr. 24 und Nr. 27)	28		Jahresergebnis vor Internen Leistungsbeziehungen				
29	Erlöse der internen Leistungsbeziehungen	29		Erlöse der internen Leistungsbeziehungen				
30	Kosten der internen Leistungsbeziehungen	30		Kosten der internen Leistungsbeziehungen				
31	Ergebnis der Internen Leistungsbeziehungen	31		Ergebnis der Internen Leistungsbeziehungen				
32	Jahresergebnis nach Internen Leistungsbeziehungen	32		Jahresergebnis nach internen Leistungsbeziehungen				

ÜPL u. APL 2022

Weiterleitung zur Beschlussfassung an die GemVe

Datum	FAD	Kreditor	Sachkonto	Kostenstelle	VWZ	Budgetebene	Ansatz	Bisherige Rechnungen	Rechnungs-betrag	genehmigter Betrag	Bemerkung
23.11.2022	107185	Pfälzer Hof	6701000	02110199	Unterbringung Bürger 23.08.2022-30.11.2022 droh. Obdachlos	AUFW 02110199	47.600,00 €	0,00 €	2.475,00 €	2.475,00 €	ÜPL
01.12.2022	106198	Ramazan Güngör	6701000	02110199	Mtl. Miete wg. droh. Obdachlosigkeit Bähr	AUFW 02110199	47.600,00 €	2.475,00 €	1.500,00 €	1.500,00 €	ÜPL
02.12.2022	107239	JENOPTIK Robot GmbH	6701000	02110199	Mietgebühr Lasermesssystem TraffiStar 09/2022, Mie	AUFW 02110199	47.600,00 €	3.975,00 €	5.896,45 €	5.896,45 €	ÜPL
02.12.2022	107239	JENOPTIK Robot GmbH	6880000	02110199	Schulung 16.09.2022-30.09.2022	AUFW 02110199	47.600,00 €	9.871,45 €	4.736,20 €	4.736,20 €	ÜPL
02.12.2022	104343	Adolf Roth GmbH & Co. KG	6055000	02110199	Treibstoffe November 2022 Ordnungsamt	AUFW 02110199	47.600,00 €	14.607,65 €	214,37 €	214,37 €	ÜPL
08.12.2022	102894	ekom 21 - KGRZ Hessen	6175000	02110199	Abrechnung Owi21 Fallzahlen 11/2022	AUFW 02110199	47.600,00 €	14.822,02 €	4,90 €	4,90 €	ÜPL
08.12.2022	102894	ekom 21 - KGRZ Hessen	6820000	02110199	Abrechnung Owi21 Porto 11/2022	AUFW 02110199	47.600,00 €	14.826,92 €	0,84 €	0,84 €	ÜPL
08.12.2022	100162	Hessischer Städte-u. Geme	6880000	02110199	Seminar Gesetzesänderungen Ordnungsrecht 2023	AUFW 02110199	47.600,00 €	14.827,76 €	280,00 €	280,00 €	ÜPL
08.12.2022	100248	OTTO Office GmbH & Co.K	6010100	02110102	Büromaterial für Rathaus	AUFW 02110199	47.600,00 €	15.107,76 €	16,07 €	16,07 €	ÜPL
08.12.2022	100248	OTTO Office GmbH & Co.K	6010100	02110101	Büromaterial für Rathaus	AUFW 02110199	47.600,00 €	15.123,83 €	5,36 €	5,36 €	ÜPL
08.12.2022	100248	OTTO Office GmbH & Co.K	6010100	02110199	Büromaterial für Rathaus	AUFW 02110199	47.600,00 €	15.129,19 €	10,72 €	10,72 €	ÜPL
08.12.2022	100248	OTTO Office GmbH & Co.K	6010100	02110103	Büromaterial für Rathaus	AUFW 02110199	47.600,00 €	15.139,91 €	19,64 €	19,64 €	ÜPL
20.12.2022	100250	Borgard Verlag GmbH	6010100	02110102	Parkausweis zur Ausnahmegenehmigung u.	AUFW 02110199	47.600,00 €	15.159,55 €	26,95 €	26,95 €	ÜPL
22.12.2022	100143	Hüthig Jehle Rehm GmbH	6810000	02110102	31. AL Ehmann Pass-, Ausweis- u. Melderecht	AUFW 02110199	47.600,00 €	15.186,50 €	178,99 €	178,99 €	ÜPL
22.12.2022	107239	JENOPTIK Robot GmbH	6701000	02110199	Mietgebühr Lasermesssystem TraffiStar 12/2022	AUFW 02110199	47.600,00 €	15.365,49 €	2.358,58 €	2.358,58 €	ÜPL
30.12.2022	107184	Sascha Adler	6810000	02110199	Erst. Auslagen Lehrbücher für HIPO	AUFW 02110199	47.600,00 €	17.724,07 €	19,89 €	19,89 €	ÜPL
30.12.2022	107184	Sascha Adler	6055000	02110199	Erst. Auslagen Tanken BÜD GG 34	AUFW 02110199	47.600,00 €	17.743,96 €	30,01 €	30,01 €	ÜPL
30.12.2022	107184	Sascha Adler	6164000	02110199	Erst. Auslagen Autowäsche BÜD GG 34	AUFW 02110199	47.600,00 €	17.773,97 €	13,99 €	13,99 €	ÜPL
Hinweis zum Budget AUFW 02110199: Unterbringungskosten wg. drohender Obdachlosigkeit nicht geplant/ Ausbildungskosten für Hipos waren nicht geplant											
23.11.2022	106962	DeRo UG	7971000	02140101	COVID 19 Antigen-Lolli-Test für Kita	AUFW 021401	12.500,00 €	23.376,82 €	15.850,80 €	15.850,80 €	ÜPL
Hinweis zum Budget AUFW 021401: die Bestellung von Tests für die Kita war nicht geplant											
28.11.2022	100260	Susanne Aßmann	6862000	05420201	Erst. Auslagen Getränke runder Tisch am 21.11.2022	AUFW 054202	22.600,00 €	32.313,51 €	20,00 €	20,00 €	ÜPL
01.12.2022	101952	Johann Winkler	6701000	05420201	Mieten, Pachten, Erbbauzinsen	AUFW 054202	22.600,00 €	32.333,51 €	615,00 €	615,00 €	ÜPL
01.12.2022	101995	Reiner Lehnert	6701000	05420201	Mieten, Pachten, Erbbauzinsen	AUFW 054202	22.600,00 €	32.948,51 €	755,00 €	755,00 €	ÜPL
01.12.2022	107017	Tadeusz Gajor	6701000	05420201	Mieten, Pachten, Erbbauzinsen	AUFW 054202	22.600,00 €	33.703,51 €	1.270,00 €	1.270,00 €	ÜPL
01.12.2022	101659	Helmut Erk	6701000	05420201	Mieten, Pachten, Erbbauzinsen	AUFW 054202	22.600,00 €	34.973,51 €	700,00 €	700,00 €	ÜPL
01.12.2022	101026	Gunter Engmann	6701000	05420201	Mieten, Pachten, Erbbauzinsen	AUFW 054202	22.600,00 €	35.673,51 €	500,00 €	500,00 €	ÜPL
01.12.2022	101952	Johann Winkler	6701000	05420201	Mieten, Pachten, Erbbauzinsen	AUFW 054202	22.600,00 €	36.173,51 €	500,00 €	500,00 €	ÜPL
01.12.2022	105629	Ali Demirkol	6701000	05420201	Mieten, Pachten, Erbbauzinsen	AUFW 054202	22.600,00 €	36.673,51 €	700,00 €	700,00 €	ÜPL
19.12.2022	101026	Gunter Engmann	6701000	05420201	Nachtrag Miete Dezember 2022	AUFW 054202	22.600,00 €	37.373,51 €	100,00 €	100,00 €	ÜPL
30.12.2022	100295	Deutsche Telekom AG	6832000	05420201	Telefonkosten Dezember 2022 Handy Flüchtlinge	AUFW 054202	22.600,00 €	37.473,51 €	2,02 €	2,02 €	ÜPL
Hinweis zum Budget AUFW 054202: der Ukrainekrieg war nicht planbar. Demnach standen für die Unterbringung von neuen Flüchtlingen keine Mittel bereit											
Eine teilweise Erstattung erfolgt nachträglich durch den Wetteraukreis bzw. das Jobcenter.											
23.11.2022	106969	Marita Hohn	6880000	06460101	Fachbegleitung d. Konzeptionsentwicklung 18.11.22	AUFW 064601	38.820,00 €	60.296,14 €	400,00 €	400,00 €	ÜPL
28.11.2022	100134	Verlag für die Deutsche	6810000	06460101	Aushangpflichtige Gesetze Kita	AUFW 064601	38.820,00 €	60.696,14 €	29,95 €	29,95 €	ÜPL
02.12.2022	103935	dsa-altvatter GmbH	6173000	06460101	Unterhaltsreinigung Kita November 2022	AUFW 064601	38.820,00 €	60.726,09 €	2.303,67 €	2.303,67 €	ÜPL
05.12.2022	107155	Haba Sales GmbH & Co. K	6011000	06460101	Elfen-Set für Kita	AUFW 064601	38.820,00 €	63.029,76 €	89,99 €	89,99 €	ÜPL
05.12.2022	107155	Haba Sales GmbH & Co. K	6011000	06460101	Kugelrollbahn-Zubehör-Set	AUFW 064601	38.820,00 €	63.119,75 €	40,00 €	40,00 €	ÜPL
08.12.2022	104394	REWE -MARKT OHG	6993050	06460101	Verpflegung Kita	AUFW 064601	38.820,00 €	63.159,75 €	83,84 €	83,84 €	ÜPL
08.12.2022	106493	Sonja Scherf	6993050	06460101	Weihnachtsgebäck für Kita	AUFW 064601	38.820,00 €	63.243,59 €	89,96 €	89,96 €	ÜPL
08.12.2022	100295	Deutsche Telekom AG	6832000	06460101	Telefonkosten November 2022 Kita	AUFW 064601	38.820,00 €	63.333,55 €	33,64 €	33,64 €	ÜPL
08.12.2022	104394	REWE -MARKT OHG	6089000	06460101	Material für Kita	AUFW 064601	38.820,00 €	63.367,19 €	5,58 €	5,58 €	ÜPL
09.12.2022	104394	REWE -MARKT OHG	6993050	06460101	Kinderpunsch und Glühwein für Kita	AUFW 064601	38.820,00 €	63.372,77 €	103,50 €	103,50 €	ÜPL
12.12.2022	106364	BMS Consulting	6880000	06460101	Basisschulung meinkitaplus Hessen am 05.12.2022	AUFW 064601	38.820,00 €	63.476,27 €	1.535,10 €	1.535,10 €	ÜPL

12.12.2022	100134	Verlag für die Deutsche	6810000	06460101	Kita-Leitung in der Praxis	AUFW 064601	38.820,00 €	65.011,37 €	43,74 €	43,74 €	ÜPL
19.12.2022	106969	Marita Hohn	6880000	06460101	Entwicklung der Konzeption am 09.12.2022	AUFW 064601	38.820,00 €	65.055,11 €	800,00 €	800,00 €	ÜPL
19.12.2022	106969	Marita Hohn	6880000	06460101	Fachbegleitung der Konzeptionsentwicklung 13.12.22	AUFW 064601	38.820,00 €	65.855,11 €	230,00 €	230,00 €	ÜPL
19.12.2022	103768	T-Systems International Gr	6832000	06460101	Telefonkosten November 2022 Kita	AUFW 064601	38.820,00 €	66.085,11 €	65,45 €	65,45 €	ÜPL
20.12.2022	106493	Sonja Scherf	6993050	06460101	Erst. Auslagen Backzutaten Kita	AUFW 064601	38.820,00 €	66.150,56 €	11,82 €	11,82 €	ÜPL
21.12.2022	100290	Kurt Altvater	6993050	06460101	Lieferung Getränke für Kita - 09/22-12/22	AUFW 064601	38.820,00 €	66.162,38 €	803,50 €	803,50 €	ÜPL
30.12.2022	104394	REWE -MARKT OHG	6993050	06460101	Verpflegung Kita	AUFW 064601	38.820,00 €	66.965,88 €	14,77 €	14,77 €	ÜPL
30.12.2022	100177	GEZ	6993000	06460101	Rundfunkbeitrag Kita 12/2022	AUFW 064601	38.820,00 €	66.980,65 €	6,12 €	6,12 €	ÜPL
30.12.2022	100295	Deutsche Telekom AG	6832000	06460101	Telefonkosten Dezember 2022 Kita	AUFW 064601	38.820,00 €	66.986,77 €	33,84 €	33,84 €	ÜPL
30.12.2022	103935	dsa-altvater GmbH	6173000	06460101	Unterhaltsreinigung Dezember 2022 Kita	AUFW 064601	38.820,00 €	67.020,61 €	2.303,67 €	2.303,67 €	ÜPL
30.12.2022	104956	Rigoma GmbH & Co. KG	6081100	06460101	Desinfektionsmittel für Kita	AUFW 064601	38.820,00 €	69.324,28 €	98,48 €	98,48 €	ÜPL
30.12.2022	103793	Amazon EU S.á.rl	6010100	06460101	Tischabroller - FB Bildung & Soziales	AUFW 064601	38.820,00 €	69.422,76 €	3,08 €	3,08 €	ÜPL
Überschreitung des Budgets AUFW 064601 durch die Restarbeiten und Anschaffungen nach dem Hochwasser / es fehlen weiterhin Erstattungen der Sparkassen Versicherung trotz einiger Gespräche											
Der Sparkassen Versicherung wurde eine Frist gesetzt und mit der Bitte um Stellungnahme.											
29.11.2022	103267	Peter Geyer	6061000	15760102	Mast mit Halterung für Weihnachtsstern	BEW	234.050,00 €	261.101,05 €	155,00 €	155,00 €	ÜPL
29.11.2022	107218	AUER GmbH	6063000	15760102	Eurobehälter für Mehrzweckhalle	BEW	234.050,00 €	261.256,05 €	52,66 €	52,66 €	ÜPL
29.11.2022	100427	EMR Elektroinstallation	6061000	15760102	Herrnhuter Stern mit Kabel versehen - MZH	BEW	234.050,00 €	261.308,71 €	49,86 €	49,86 €	ÜPL
30.11.2022	103147	Jörg Wolf Meisterbetrieb	6063000	02130102	Ausstattung Feuerwehr Glauberg - STIHL Helmset,	BEW	234.050,00 €	261.358,57 €	205,22 €	205,22 €	ÜPL
02.12.2022	100657	Giebeler-Feuerschutz	6163000	02130101	DGUV Prüfung u. Reparatur Rettungsggeräte	BEW	234.050,00 €	261.563,79 €	1.051,66 €	1.051,66 €	ÜPL
02.12.2022	107221	MUSIC STORE professiona	6063000	15760102	Adam Hall super clamp für Mehrzweckhalle	BEW	234.050,00 €	262.615,45 €	92,00 €	92,00 €	ÜPL
05.12.2022	107155	Haba Sales GmbH & Co. K	6063000	06460101	Mobile Soundanlage, Klangstäbe, usw. für Kita	BEW	234.050,00 €	262.707,45 €	423,33 €	423,33 €	ÜPL
05.12.2022	103085	Narz Systems GmbH & Co.	6161000	11810112	Servicearbeiten Mischstation im Böning	BEW	234.050,00 €	263.130,78 €	538,80 €	538,80 €	ÜPL
05.12.2022	100152	Harald Steinke	6166000	15760102	Jahresrechnung Schornsteinfeger 2022	BEW	234.050,00 €	263.669,58 €	63,97 €	63,97 €	ÜPL
07.12.2022	100260	Susanne Aßmann	6063000	15760101	Erst. Auslagen Weihnachtsbaumbeleuchtung DGH	BEW	234.050,00 €	263.733,55 €	19,99 €	19,99 €	ÜPL
07.12.2022	100657	Giebeler-Feuerschutz	6163000	02130102	Gleitringdichtung	BEW	234.050,00 €	263.753,54 €	232,72 €	232,72 €	ÜPL
08.12.2022	100248	OTTO Office GmbH & Co.K	6063000	01000201	Präsentationsfernbedienung	BEW	234.050,00 €	263.986,26 €	17,84 €	17,84 €	ÜPL
08.12.2022	103509	Eichhorn AG	6063000	15760102	Vielzweckleiter, Zylinder-Vorhangschloss, usw. MZH	BEW	234.050,00 €	264.004,10 €	283,36 €	283,36 €	ÜPL
08.12.2022	103509	Eichhorn AG	6063000	15760102	Schneeräumer für Mehrzweckhalle	BEW	234.050,00 €	264.287,46 €	30,40 €	30,40 €	ÜPL
12.12.2022	100257	Ille Papier-Service GmbH	6081000	15760102	Service-Grundberechnung 01.10.2022-30.11.2022 MZH	BEW	234.050,00 €	264.317,86 €	278,10 €	278,10 €	ÜPL
13.12.2022	104575	SLS-tronic Steffen Harendz	6163000	02130199	Akku für MTP 850 + Airbus Cassidian P8ger Akku	BEW	234.050,00 €	264.595,96 €	474,99 €	474,99 €	ÜPL
19.12.2022	107111	R&R Dittmair GbR	6081000	01000201	Faltheadtücher	BEW	234.050,00 €	265.070,95 €	154,70 €	154,70 €	ÜPL
19.12.2022	106635	Komsitec e. K.	6166000	06460101	Jährliche Wartung - funkvernetzte Rauchwarnmelder	BEW	234.050,00 €	265.225,65 €	232,05 €	232,05 €	ÜPL
19.12.2022	105147	Für ein besseres Leben	6063000	01007777	Schneeschieber	BEW	234.050,00 €	265.457,70 €	80,68 €	80,68 €	ÜPL
19.12.2022	106635	Komsitec e. K.	6166000	15760102	Jährliche Wartung der elektronischen Schließanlage	BEW	234.050,00 €	265.538,38 €	470,05 €	470,05 €	ÜPL
19.12.2022	100318	Raiffeisen Waren-Zentrale	6063000	01007777	Arbeitsscheinwerfer	BEW	234.050,00 €	266.008,43 €	125,37 €	125,37 €	ÜPL
19.12.2022	105209	Andreas Reif	6166000	02130101	Jahresrechnung für 2022 - Zum Hochbehälter 2 FWGH	BEW	234.050,00 €	266.133,80 €	49,74 €	49,74 €	ÜPL
19.12.2022	107093	K&S Feuerwehrtechnik	6063000	02130101	Handlampen und Ladegerät	BEW	234.050,00 €	266.183,54 €	807,46 €	807,46 €	ÜPL
19.12.2022	100885	Arnulf Betzold GmbH	6063000	06460101	Verschiedene Spiele, Laufräder und Bobby Car-Kita	BEW	234.050,00 €	266.991,00 €	1.121,95 €	1.121,95 €	ÜPL
19.12.2022	103793	Amazon EU S.á.rl	6063000	10600101	Kabellose vertikale Maus	BEW	234.050,00 €	268.112,95 €	26,98 €	26,98 €	ÜPL
19.12.2022	103793	Amazon EU S.á.rl	6063000	01000202	Clean Office PRO Feinstaubfilter für Laserdrucker	BEW	234.050,00 €	268.139,93 €	14,98 €	14,98 €	ÜPL
19.12.2022	103793	Amazon EU S.á.rl	6063000	10600101	Kabellose vertikale Maus	BEW	234.050,00 €	268.154,91 €	22,99 €	22,99 €	ÜPL
20.12.2022	103458	Faust Betriebs-GmbH	6166000	06460101	Wartung Heizungsanlage Kita	BEW	234.050,00 €	268.177,90 €	377,05 €	377,05 €	ÜPL
20.12.2022	103458	Faust Betriebs-GmbH	6166000	15760202	Wartung Heizungsanlage Alte Schule	BEW	234.050,00 €	268.554,95 €	261,26 €	261,26 €	ÜPL
21.12.2022	103793	Amazon EU S.á.rl	6063000	06460101	Monitorständer für Büro Frau Adler	BEW	234.050,00 €	268.816,21 €	12,79 €	12,79 €	ÜPL
22.12.2022	103509	Eichhorn AG	6063000	10600101	Scheibenfrostschutz	BEW	234.050,00 €	268.829,00 €	7,05 €	7,05 €	ÜPL
22.12.2022	103509	Eichhorn AG	6061000	01000201	Schlauchleitung, usw. - Renovierung Büro	BEW	234.050,00 €	268.836,05 €	25,47 €	25,47 €	ÜPL
22.12.2022	103509	Eichhorn AG	6061000	01000201	Malerband, Abdeckrahmen, usw. - Renovierung Büro	BEW	234.050,00 €	268.861,52 €	269,01 €	269,01 €	ÜPL
22.12.2022	103509	Eichhorn AG	6063000	01007777	Kabelschuh & Schrupfschlauch für Bauhof	BEW	234.050,00 €	269.130,53 €	26,45 €	26,45 €	ÜPL
22.12.2022	103509	Eichhorn AG	6061000	01000201	Taster - Renovierung Büro Bildung & Soziales	BEW	234.050,00 €	269.156,98 €	8,80 €	8,80 €	ÜPL
22.12.2022	103509	Eichhorn AG	6061000	01000201	Vinylboden - Renovierung Büro Bildung & Soziales	BEW	234.050,00 €	269.165,78 €	193,91 €	193,91 €	ÜPL
22.12.2022	103509	Eichhorn AG	6061000	01000201	A/W-Schalter - Renovierung Büro Bildung & Soziales	BEW	234.050,00 €	269.359,69 €	7,93 €	7,93 €	ÜPL
22.12.2022	103509	Eichhorn AG	6061000	01000201	Hutmuttern - Renovierung Büro Bildung & Soziales	BEW	234.050,00 €	269.367,62 €	7,02 €	7,02 €	ÜPL

22.12.2022	103509	Eichhorn AG	6063000	06460101	Gabelschlüssel-Satz, Fensterthermometer usw.	BEW	234.050,00 €	269.374,64 €	56,27 €	56,27 €	ÜPL
22.12.2022	103509	Eichhorn AG	6061000	01000201	Stecksockelleiste, usw. - Renovierung Büro	BEW	234.050,00 €	269.430,91 €	271,31 €	271,31 €	ÜPL
22.12.2022	103622	WALZ Gebäudetechnik Gm	6063000	15760102	Komplettierung u. Einweisung Bevi Reinigungsgerät	BEW	234.050,00 €	269.702,22 €	489,83 €	489,83 €	ÜPL
22.12.2022	100410	Lovatex GmbH	6081000	01007777	EURO-PRODUCTS Putzlappen Trikot bunt	BEW	234.050,00 €	270.192,05 €	40,40 €	40,40 €	ÜPL
22.12.2022	103226	MD Schilder & Kommunalbe	6063000	01007777	Blockbatterien	BEW	234.050,00 €	270.232,45 €	70,57 €	70,57 €	ÜPL
22.12.2022	100503	Throm GmbH	6063000	01007777	Zylinder-Schlüssel und Schloss	BEW	234.050,00 €	270.303,02 €	74,74 €	74,74 €	ÜPL
30.12.2022	103509	Eichhorn AG	6063000	01007777	Wiegeschaukel	BEW	234.050,00 €	270.377,76 €	4,38 €	4,38 €	ÜPL
30.12.2022	103509	Eichhorn AG	6063000	15760102	Streusalz u. Schlüsseldienst - Mehrzweckhalle	BEW	234.050,00 €	270.382,14 €	25,76 €	25,76 €	ÜPL
30.12.2022	100257	Ille Papier-Service GmbH	6081000	15760101	Service-Grundberechnung DGH 01.11.2022-31.12.2022	BEW	234.050,00 €	270.407,90 €	193,92 €	193,92 €	ÜPL
30.12.2022	104956	Rigoma GmbH & Co. KG	6081000	06460101	Reinigungsmaterial für Kita	BEW	234.050,00 €	270.601,82 €	537,74 €	537,74 €	ÜPL
30.12.2022	104394	REWE -MARKT OHG	6081000	06460101	Reinigungsmaterial für Kita	BEW	234.050,00 €	271.139,56 €	16,19 €	16,19 €	ÜPL
30.12.2022	103793	Amazon EU S.á.rl	6063000	06460101	Tastatur für Büro Bildung & Soziales	BEW	234.050,00 €	271.155,75 €	89,99 €	89,99 €	ÜPL
30.12.2022	100239	Gartencenter Christ GmbH	6063000	01000201	Weihnachtsstern für Rathaus (Flur)	BEW	234.050,00 €	271.245,74 €	25,00 €	25,00 €	ÜPL
30.12.2022	103793	Amazon EU S.á.rl	6063000	06460101	Bürostuhl FB Bildung & Soziales	BEW	234.050,00 €	271.270,74 €	154,99 €	154,99 €	ÜPL
30.12.2022	107217	Galaxus Deutschland GmbH	6063000	06460101	Freisprecheinrichtung FB Bildung & Soziales	BEW	234.050,00 €	271.425,73 €	118,99 €	118,99 €	ÜPL
30.12.2022	103793	Amazon EU S.á.rl	6063000	06460101	Magnettafel für Fachbereich Bildung & Soziales	BEW	234.050,00 €	271.544,72 €	38,75 €	38,75 €	ÜPL
30.12.2022	102924	Schleicher GmbH	6063000	02130102	PES Zurrgerät - FW Glauberg	BEW	234.050,00 €	271.583,47 €	279,89 €	279,89 €	ÜPL
30.12.2022	100248	OTTO Office GmbH & Co.K	6063000	01000202	Moderatorenkoffer - Förderung Generation	BEW	234.050,00 €	271.863,36 €	187,52 €	187,52 €	ÜPL
30.12.2022	103793	Amazon EU S.á.rl	6063000	06460101	Ausstattung Büro Bildung & Soziales	BEW	234.050,00 €	272.050,88 €	95,18 €	95,18 €	ÜPL
30.12.2022	100503	Throm GmbH	6061000	01007777	Türzylinder ABUS-PZ	BEW	234.050,00 €	272.146,06 €	28,20 €	28,20 €	ÜPL
30.12.2022	103458	Faust Betriebs-GmbH	6166000	01000201	Heizungswartung Rathaus	BEW	234.050,00 €	272.174,26 €	377,80 €	377,80 €	ÜPL
Hinweis zum Budget BEW: Überschreitung hauptsächlich aufgrund der Kostenstelle 06460101 (Hochwasser Kita), der Strom- und Heizölkosten in allen Kostenstellen											
Über das Budget BEW wurden z.B. die Malerarbeiten in der Kita über 12 T€ gezahlt, die nicht geplant waren. Außerdem fielen Strom- und Heizölkosten deutlich höher aus als geplant.											
13.12.2022	AIB-0006	AIB IKEK Dorfmittelpunkt A	0952510	04320101	Gestaltung Dorfmitte an der alten Schule - IKEK	I043201	0,00 €	0,00 €	10.721,90 €	10.721,90 €	ÜPL
Deckung ist über die Inv. 09610101_1 vorhanden, allerdings nicht im Budget I043201											
03.11.2022	A00448	Flutlichtanlage Sportplatz	880010	8560101	1. Teilrechnung Modernisierung Flutlichtanlage	I085601	20.000,00 €	15.631,36 €	18.278,40 €	13.909,76 €	ÜPL
Deckung teilweise durch einen beantragten Zuschuss i.H.v. 6.905,- €											
Gesamt:											
									88.381,79 €	84.013,15 €	

17.01.2023

Carina Schmück

Eine Vielzahl der Budgets wurde in 2022 überschritten. Das sonst jährlich für die Deckung der ÜPL und APL herangezogene Budget "Bewirtschaftung (BEW)" ebenfalls. Demnach ist die Deckung über dieses Budget nicht mehr möglich. Alle bisher verbuchten Überschreitungen können allerdings über das Budget "Personal" gedeckt werden. Verfügbar sind hier aktuell noch Mittel i.H.v. 326.844,59 €. Bisher wurden insgesamt ÜPL und APL i.H.v. 217.499,36 € in 2022 verbucht und sind somit gedeckt.

Zur Nachvollziehbarkeit der einzelnen Überschreitungen erhalten Sie als Anlage eine Auswertung: Abgleich verfügbare Mittel 2022. Allerdings ist hierbei zu beachten, dass die verschiedenen Kostenstellen und Kostenträger in Budgets zusammengefasst wurden (Seite 29 und 30 des Haushaltsplans 2022).



Beschlussvorlage	
- öffentlich -	
VL-2/2023	
Abteilung	Hauptamt
Verfasser	Carina Heidkamp
Datum	05.01.2023

Betreff:

Wahl zur/zum Schriftführer/in für die Protokollführung der Sitzungen der Gemeinde Glauburg

Beratungsfolge	Termin	Beratungsaktion
Gemeindevorstand	11.01.2023	vorberatend
Gemeindevertretung der Gemeinde Glauburg	30.01.2023	beschließend

Sachdarstellung / Erläuterungen:

Aufgrund der Neueinstellung im Bereich Bildung und Soziales wird seitens der Gemeindeverwaltung vorgeschlagen, den Sammelpool an Schriftführer und Schriftführerinnen für die Protokollführung der Sitzungen der Gemeinde Glauburg, um eine Person zu erweitern.

Die Gruppe, der dann einsetzbaren Mitarbeitern, für die Protokollführung einer Sitzung wird um folgende Verwaltungsangestellte ergänzt:

- Frau Sarah Adler

Seitens des Gemeindevorstandes wird gemäß § 61 Abs. 2 HGO Frau Sarah Adler zur Wahl vorgeschlagen.

Beschlussvorschlag:

Die Gemeindevertretung wählt Frau Sarah Adler zur weiteren Schriftführerin für die Protokollführung der nicht öffentlichen und öffentlichen Sitzungen der Gemeinde Glauburg.

Haushaltsrechtliche Darstellung:

./.

DER GEMEINDEVORSTAND
DER GEMEINDE GLAUBURG

gez.
Henrike Strauch
Bürgermeisterin

Maßnahmenplan

bei außergewöhnlichen Schadensereignissen

in der Gemeinde Glauburg



**Maßnahmenplan bei außergewöhnlichen Schadensereignissen in der
Gemeinde Glauburg**

	Seite
Inhaltsverzeichnis:	2
1 Allgemeines	4
2 Außergewöhnliche Schadensereignisse	5
3 Meldung	5
4 Technische Einsatzleitung (TEL)	6
4.1 Zusammensetzung der Technischen Einsatzleitung	6
4.2 Ausstattung der Technischen Einsatzleitung	6
4.3 Vorzuhaltende Sachmittel der Technischen Einsatzleitung	6
4.4 Aufgaben der Technischen Einsatzleitung	7
5 Verwaltungsstab (VwS)	7
5.1 Ausstattung des Verwaltungsstabs	8
5.2 Zusammensetzung des Verwaltungsstabs	8
5.3 Aufgaben des Verwaltungsstabs	9
5.4 Führungsstab	9
6 Kommunikation mit der Bevölkerung	9
6.1 Hotline	9
6.2 Information über die Lage im Gemeindegebiet	10
6.3 Rundfunk	10
6.4 Sirenen	10
6.5 Dezentrale Anlaufstellen	11
6.6. HessenWarn	
7 Versorgung der Bevölkerung	11
7.1 Räumungen	11
7.2 Transportmittel	11
7.3 Unterbringungsmöglichkeiten	11
7.4 Versorgung	12
8 Inkrafttreten	12

Anlagen

- 1 Checklisten – Zielgruppen der Öffentlichkeits-und Krisenarbeit**
- 2 Checklisten – Kommunikationsmittel**
- 3 Checklisten – Maßnahmen der Krisenkommunikation**
- 4 Checklisten – Organisation einer Pressekonferenz**
- 5 Checklisten – Einrichten eines Info-Telefons**
- 6 Checklisten – Mögliche Inhalte eines Flugblatts**

- 8 Telefonliste – Zentrale Einsatzleitung**
- 9 Telefonliste – Verwaltungsstab**
- 10 Telefonliste – Dezentrale Anlaufstellen**
- 11 Telefonliste – Transportmittel**
- 12 Telefonliste – Unterbringungsmöglichkeiten**
- 13 Telefonliste – Versorgung**
- 14 Telefonliste – Ansprechpartner bei Schadensereignissen**

- 15 Maßnahmenliste nach „Meldestufen Hochwasser“ Bleichenbach**

1. Allgemeines

Eine Katastrophe im Sinne des § 24 HBKG ist ein insbesondere durch ein Ereignis hervorgerufener Zustand, der Leben, Gesundheit oder die lebensnotwendige Versorgung der Bevölkerung, Tiere oder erhebliche Sachwerte in ungewöhnlichem Maße gefährdet oder beeinträchtigt, dass zur Beseitigung die einheitliche Lenkung aller Katastrophenschutzmaßnahmen und der Einsatz von Einheiten und Einrichtungen des Katastrophenschutzes erforderlich wird.

Außergewöhnliche Schadensereignisse sind Lagen, die unterhalb der Katastrophenschutzschwelle liegen, bei denen das gesamte Potential der örtlichen Feuerwehr und weitere Nachbarschaftshilfe zum Einsatz kommt, oder solche Lagen, die nur mit Hilfe von Spezialkräften zu bewältigen sind.

Nach § 3 Abs. 1 Pkt. 3 Hessisches Gesetz über den Brandschutz, die Allgemeine Hilfe und den Katastrophenschutz (HBKG) sind die Gemeinden und Städte verpflichtet, Alarm- und Einsatzpläne für den Brandschutz und die Allgemeine Hilfe aufzustellen, fortzuschreiben und, soweit dies erforderlich ist, untereinander abzustimmen.

Darüber hinaus haben die Gemeinden die Aufgabe, die „öffentliche Sicherheit und Ordnung“ nach Maßgabe des § 1 des Hessischen Gesetzes über die öffentliche Sicherheit und Ordnung (HSOG) aufrecht zu erhalten und im Rahmen der geltenden Gesetze nach pflichtgemäßen Ermessen die für die Abwehr der Katastrophe notwendigen Maßnahmen zu treffen, wenn während einer Katastrophe gem. § 24 HBKG keine Verbindung mit der zuständigen Katastrophenschutzbehörde gem. § 25 HBKG (Wetteraukreis) vorhanden ist.

Der vorliegende Plan ist ein Maßnahmenplan für die Gemeinde Glauburg und regelt das Meldeverfahren innerhalb der Gemeinde.

Ferner macht er Vorgaben für den Einsatz, besonders im Hinblick auf die besonderen Anforderungen an die Gemeindeverwaltung bei außergewöhnlichen Schadensereignissen oder Katastrophen.

Sämtliche innerhalb der Gemeinde Glauburg drohende, auftretende oder bekannt werdende größere Schadensfälle sind sofort der Gemeindeverwaltung Glauburg zu melden.

Für Folgemaßnahmen richtet sich die Zuständigkeit nach der Geschäftsordnung der Gemeinde Glauburg.

2. Außergewöhnliche Schadensereignisse

Außergewöhnliche Schadensereignisse oder Katastrophen können beispielsweise sein:

- Waldbrände
- Munitionsfunde
- Bombendrohungen
- Sturm
- Hochwasser - **Starkregenereignissen**
- Ölunfälle/Unfälle mit Wasser gefährdenden Stoffen
- Eisenbahnunglücke
- Flugzeugabstürze
- Unfälle auf und an Gewässern
- Ausfälle von Telefonnetz, Stromversorgung, Gasversorgung (Erdgas/Flüssiggas)
- Gefahrgutunfall
- Evakuierung der Bevölkerung
- Epidemien und ansteckende Krankheiten
- Technische Störfälle
- Kriminelle Handlungen
- Terroranschläge
- Sabotage

3. Meldung

Die Information, dass überhaupt ein Schadensfall vorliegt, läuft zunächst bei der Zentralen Leitstelle des Wetteraukreises ein. Diese informiert gemäß Alarmierungsplan die Freiwillige Feuerwehr Glauburg. Kommt der Einsatzleiter der Feuerwehr (GBI/Wehrführer der Einsatzgruppe) nach Prüfung der eingehenden Meldung zu dem Ergebnis, dass es sich um ein außergewöhnliches Schadensereignis größeren Umfangs handelt, das

1. einen Koordinierungsaufwand nötig macht, der über die Leistungsfähigkeit der Feuerwehr hinausgeht,
2. der jedoch unterhalb der Grenze zum Großschadensereignis –Katastrophe–liegt, bzw. der zuständige Wetteraukreis (noch) nicht den Großschadenfall erklärt hat,

verständigt er umgehend den Bürgermeister der Gemeinde, oder den Stellvertreter im Amt oder den Leiter des Ordnungsamtes.

Kommt die verständigte Person ebenfalls zu der Überzeugung, dass die Abwehr bzw. Abwicklung des Schadensereignisses über die Möglichkeiten der Feuerwehr hinausgehen, so beruft /alarmiert er gemeinsam/arbeitssteilig die notwendigen Mitglieder des Verwaltungsstabes (siehe 5) nach Bedarf.

Maßnahmenplan bei außergewöhnlichen Schadensereignissen

4. Technische Einsatzleitung

4.1 Zusammensetzung der Technischen Einsatzleitung (TEL)

Die Technische Einsatzleitung setzt sich zusammen aus

- der Einsatzleitung (GBI und/oder Stellvertreter)
- S 1 und S 4 Personal – Versorgung – 1 Person
- S 2 und S 3 Lage und Einsatz – Wehrführer oder Stellvertreter
- weiteren Mitgliedern nach Lage, z.B. Bauhofleiter, Fachberater ...
- Ordnungsamt

Sie hat die Verantwortung für alle einsatztaktischen Maßnahmen.

Der Einsatzleiter (in der Regel der Leiter der Feuerwehr) obliegt die operativ-taktische Führung vor Ort („Ordnung des Raumes“). Er kann zu seiner Unterstützung die Führungsgruppe TEL des Landkreises anfordern. Er berücksichtigt bei seiner Arbeit alle bereits vorliegenden Alarm- und Einsatzpläne der Gemeinde und des Kreises, insbesondere die Hinzuziehung des leitenden Notarztes, des THW oder anderen Hilfsorganisationen.

Telefonliste Technische Einsatzleitung ist als **Anlage 8** beigelegt.

4.2 Ausstattung der Technischen Einsatzleitung

Die technische Einsatzleitung wird in der Regel im **Feuerwehrhaus Stockheim, Außerhalb, 63695 Glauburg** eingerichtet.

Für den Zugang ins Feuerwehrhaus hat der Einsatzleiter einen Generalschlüssel.

Für die Zugänge in alle anderen gemeindeeigenen Gebäude (z. B. Hallen, u. ä.) ist der Fachbereichsleiter „Immobilien“ verantwortlich.

4.3 Vorzuhaltende Sachmittel für die Technische Einsatzleitung

Funktion	Sachmittel	Steht jetzt wo
Telefon	06041/4511	Gerätehaus
Schreibdienst	Papier und Schreibstelle	Gerätehaus
Elektrische Geräte	Fax	Gerätehaus
	TV	Gerätehaus
	Radio (Batteriebetrieb)	Gerätehaus
	Kaffeemaschine	Gerätehaus Küche
	Lampen (Stehlampen o.ä.)	Gerätehaus
Elektrozubehör	Generatoren	Gerätehaus
	Reserve-Trommeln	Gerätehaus
	Kabel-Trommeln	Gerätehaus
	Megaphone/Lautsprecherfahrzeuge	Gerätehaus
	Mehrfach-Steckdosen	Gerätehaus

Maßnahmenplan bei außergewöhnlichen Schadensereignissen

Sonstige Sachmittel	Stadtplan auf Pinwand mit Reservenadeln	Gerätehaus
	Telefonverzeichnis Gemeinde	Gerätehaus
	Telefonverzeichnis Kreis	Gerätehaus
	Telefonbuch Friedberg/Hanau	Gerätehaus
	Branchenbuch	Gerätehaus
Lebensmittel	Kalte Getränke, Tee, Kaffee, Filtertüten, Geschirr	wird im Bedarfsfall kurzfristig beschafft

4.4 Aufgaben der Technischen Einsatzleitung

- Einsatzleitung übernehmen
- das Ausmaß der Schäden bestimmen und ggf. Eintritt eines Katastrophenfalles der Kreisverwaltung melden
- Bestimmung eines technischen Einsatzleiters vor Ort, in der Regel ist dies der Leiter der Feuerwehr
- Anordnung erforderlicher Abwehrmaßnahmen
- Veranlassung von Sofortmaßnahmen
- Ordnung des Raumes
- Räumung von gefährdeten Bereichen
- Alarmieren von Einsatzkräften
- Heranziehen von Hilfsmitteln
- Bereithaltung und Einhalten der vorhandenen Alarm- und Einsatzpläne
- Dokumentation aller Maßnahmen und Anordnungen
- Unterrichtung der Aufsichtsbehörde und benachbarter Städte und Gemeinden
- Kontrolle und Durchführung von angeordneten Maßnahmen
- Entgegennahme und Weitergabe von Anordnungen an die unterstellten Kräfte
- Ständiges Kontakthalten mit eingesetzten und alarmierten Kräften
- Sicherstellung der Kommunikationsverbindungen

Stellt sich heraus, dass die organisatorische Abwicklung des Schadensfalls nicht ohne weiteres Personal bewältigt werden kann, beruft der/die Gesamteinsatzleiter/in (Bürgermeister/in) nach Bedarf einen Verwaltungsstab ein.

5. Verwaltungsstab

Zur administrativ-organisatorischen Unterstützung der Technischen Einsatzleitung wird bei Bedarf durch den Gesamteinsatzleiter ein Verwaltungsstab gebildet.

Die Aufstellung des Verwaltungsstabes ist in der „Stabsdienstordnung der Gemeinde Glauburg“ geregelt.

Der Verwaltungsstab wird in der Regel im **Rathaus, Bahnhofstraße 34, 63695 Glauburg-Stockheim** eingerichtet.

Für den Zugang haben jeweils der/die Gesamteinsatzleiter/in (Bürgermeister/in) oder Stellvertreter/in im Amt, die Verwaltungsstabsleitung sowie der/die Leiter/in des Ordnungsamtes einen Generalschlüssel.

5.1 Ausstattung des Verwaltungsstab

Funktion	Sachmittel	Steht jetzt wo
Hotline- /Infotelefone	06041/82680	Rathaus
Schreibdienst	PC/Laptop	Rathaus
Elektrische Geräte	Fax	Rathaus
	Kopierer	Rathaus
	Radio (Batteriebetrieb)	Rathaus
	Kaffeemaschine	Rathaus
	Lampen	Rathaus
Elektrozubehör	Generatoren	Gerätehaus
	Reserve-Kanister	Gerätehaus
	Megaphone/Lautsprecherfahrzeuge	Gerätehaus
	Kabel-Trommeln	Gerätehaus
	Mehrfach-Steckdosen	Gerätehaus
	Papier für Kopierer, PC und Fax	Rathaus
Sonstige Sachmittel	Stadtplan auf Pinwand mit Reservenadeln	Rathaus
	Telefonverzeichnis Gemeinde	Rathaus
	Telefonverzeichnis Kreis	Rathaus
	Telefonbuch Friedberg/Hanau	Rathaus
	Branchenbuch	Rathaus
Lebensmittel	Kalte Getränke, Tee, Kaffee, Filtertüten, Geschirr	Rathaus

Die Unterbringung im Rathaus vereint folgende Vorteile:

- zentrale Ortslage ist gut erreichbar für die Bürger/innen
- innerhalb der Infrastruktur des Rathauses sind Akten und Technik in unmittelbarer Nähe
- Leitung (Bgm) oder Stellvertreter im Amt, Sachbearbeitung und Bürger- und Presseinformation an einer Stelle, d. h. kurze Informationswege, bei Ausfall von Infrastrukturen braucht nur ein Raum mit Strom, Heizung, Telekommunikation versorgt zu werden

5.2 Zusammensetzung des Verwaltungsstab (Katastrophenschutz)

Die Verwaltungsleitung setzt sich zusammen aus:

- Bürgermeister (oder Stellvertreter im Amt) (**Gesamteinsatzleitung**)
- Leiter/in Haupt- und Personalamt (**Leiter/in des Stabes VwS-L**)
- Leiter/in des Ordnungsamtes
- Leiter/in der Bauabteilung
- Leiter des Bauhofs
- weiteren Mitgliedern nach Lage, z. B. Schreibkräfte, Objektbetreuer, Sachbearbeiter
- Medienvertreter

Telefonliste Verwaltungsleitung ist als **Anlage 9** beigelegt.

5.3 Aufgaben des Verwaltungsstabs

- Dokumentation der Tätigkeit der Verwaltungsleitung (alles was passiert, muss angeordnet und dokumentiert werden)
- Bevölkerungsinformation und Medienarbeit
- Warnung der betroffenen Bevölkerung
- Entscheidung über Räumung von Wohngebieten
- Betreuung der betroffenen Bevölkerung
- Ersatzvornahme nach dem Verwaltungsrecht
- Gesundheits-und Hygieneversorgung
- Eigentumssicherung
- Abhalten von Pressekonferenzen und Auskünfte an die Medien
- Bereitstellung von benötigten Finanzmittel
- Innerer Dienst, z. B. Verpflegung
- Einsatzbereitschaft der eigenen Abteilung u. U. im Schichtbetrieb sicherstellen

Kommunikation mit

- Dienststellen und Ämtern der eigenen Behörde
- Nachbargemeinden
- Feuerwehr
- Rettungsdienst
- Energieversorger (OVAG)
- Polizei erforderlichen „Fremde Behörden“
- Bevölkerungsschutz
- Gesundheit (Kreis)
- Umwelt (Kreis)
- ÖPNV (RMV und RKH)
- Presse, Rundfunk und Fernsehen
- sonstige (Deutsche Bahn, Telekom, Firmen, usw.)

5.4 Führungsstab

Beim Katastrophenschutz wird der Landrat und Kreisbrandinspektor hinzu gezogen.

6. Kommunikation mit der Bevölkerung

6.1 Hotline

Im Bedarfsfall richtet die Gemeinde Glauburg ein Info-Telefon ein, das über die Medien kurzfristig veröffentlicht wird.

Bei Ausfall der gemeindlichen Infrastruktur (z.B. Telefonanlage) kann diese Hotline auch eine Notfallhandynummer sein, die kommuniziert wird.

6.2 Information über die Lage im Gemeindegebiet

Fallen Strom und/oder Telefon aus, muss es alternative Möglichkeiten geben, die Bürger/innen zu informieren bzw. für die Bürger/innen erreichbar zu sein.

- Megaphon/Lautsprecherfahrzeuge
- Flugblätter

6.3 Rundfunk

Der Hessische Rundfunk verfügt nach gesetzlicher Vorgabe über eine unterbrechungsfreie Stromversorgung für Sender und Telefon.

Kontakt: Hessischer Rundfunk -Anstalt des öffentlichen Rechts-

Bertramstraße 8

D-60320 Frankfurt

Telefon: +49 (0)69 155 1

6.4 Sirenen

Im zivilen Schadenfall (nicht Verteidigungsfall) kann die Feuerwehr folgende Sirensignale auslösen:

Für wen	Was	Bedeutung
Feuerwehr	1 Minute Dauerton, 2 x unterbrochen	Feueralarm
Bevölkerung	1 Minute Heulton	Rundfunk einschalten, HR : auf Durchsagen achten

6.5 Dezentrale Anlaufstellen

Die Ortsteile können über dezentrale Anlaufstellen informationstechnisch versorgt werden. Voraussetzung für einen effektiven Einsatz dieser dezentralen Anlaufstellen ist

- ein allgemein bekannter 24-Stunden-Betrieb oder
- die Stelle muss als Anlaufstelle bekannt sein
- und von sich aus weithin auf sich aufmerksam machen können (durch
- Fahrzeug mit Rundumlicht)

Hierfür kommen in Frage:

- öffentliche Verwaltungsgebäude und deren
- dezentral positionierte Fahrzeuge sowie
- private Stellen, die rund um die Uhr besetzt werden können, z. B. Hotelrezeptionen, Vereinsheime, Kirchliche Gemeindehäuser, usw.

Eine Liste der möglichen dezentralen Anlaufstellen ist als **Anlage 10** beigefügt.

6.6 HessenWarn

Kommunikation über KatS Behörde beim WTK

Telefon: 06031 832353

Fax: 06031 83912353

E-Mail: hagen.vetter@wetteraukreis.de

Web: www.wetteraukreis.de

7. Versorgung der Bevölkerung

7.1 Räumungen

Abhängig von den Auswirkungen eines Schadensfalles kann die Evakuierung von Personen notwendig werden. Hierzu werden benötigt:

- · Transportmittel
- · Unterbringungsmöglichkeiten
- · Versorgung

7.2 Transportmittel

Als Transportmittel für Personen kommen kleine und große Busse in Frage.

Eine Liste der Transportmittel ist in **Anlage 11** beigefügt.

7.3 Unterbringungsmöglichkeiten

Für die erste und vorübergehende Unterbringung stehen unsere Turn-, Sport- und Mehrzweckhallen sowie der Kindergarten und Schulen zur Verfügung. Die Hallen eignen sich jedoch nur für die schnelle und vorübergehende Unterbringung von Personen. Vor der dauerhaften Unterbringung in öffentlichen zur Verfügung gestellten oder angemieteten Räumlichkeiten ist die Unterbringung der obdachlos gewordenen Personen bei eigenen Verwandten oder sonstigen Bezugspersonen vorzuziehen.

Ist die Unterbringung in öffentlichen zur Verfügung gestellten oder angemieteten Räumlichkeiten nicht vermeidbar, so bietet sich für Einzelpersonen und Kleinfamilien die Unterbringung in Hotel und Gästezimmern an. Für Großfamilien und kleinere Gruppen bieten sich Vereinsheime an, die neben Toilettenanlagen auch über Kochmöglichkeiten verfügen.

Eine Liste der Unterbringungsmöglichkeiten ist als **Anlage 12** beigefügt.

7.4 Versorgung

Zur Versorgung obdachlos gewordener Personen gehören

- · Betten und/oder Matratzen, Decken, sonstiges Inventar
- · Nahrungsmittel
- · Medizin
- · Persönliche Betreuung

Eine Liste der Versorgung (Bezugsstellen) ist als **Anlage 13** beigefügt.

8. Inkrafttreten

Der Maßnahmenplan bei außergewöhnlichen Schadensereignissen in der Gemeinde Glauburg wurde in Abstimmung mit dem Gemeindebrandinspektor und dem Landrat des Wetteraukreises erarbeitet und in der Sitzung der Gemeindevertretung am beschlossen. Er tritt mit sofortiger Wirkung in Kraft.

Glauburg, den

Der Gemeindevorstand

Henrike Strauch
(Bürgermeisterin)

Anlage 1 Checklisten

Zielgruppen der Öffentlichkeits- und Krisenarbeit:

Intern

- Mitarbeiter der Einsatzkräfte
- Aktuelle Mitarbeiter
- Angehörige der Mitarbeiter
- Ehemalige Mitarbeiter (u.U. auch Pensionierte)
- Politiker, Sonderkommission

Extern

- Direktbetroffene
- Angehörige der direkt Betroffenen
- Bevölkerung
- Presse, Hörfunk, Fernsehen
- Fachpresse
- Politische Parteien (regional und überregional)
- Ortsansässige Firmen
- Verkehrsbetriebe bei überregionaler Betroffenheit
- Interessensgruppen und Bürgerinitiativen
- Sozialpartner
- Banken und Lieferanten
- Nachbargemeinden
- Gemeindespezifische Gruppen (Pendler, Touristin, Tourismusunternehmen
- usw.)
- Politische relevante Instanzen

Anlage 2 Checklisten

Kommunikationsmittel

- Telefon (Festnetz und Mobil, freie Leitungen)
- PC
- Laptop
- FAX
- E-Mail
- Megaphone
- Lautsprecherfahrzeuge
- Sirenen
- Notstromgeneratoren (inkl. Benzinkanister)
- Info-Telefon mit anpassbarem Standardtext auf Endlosband

Anlage 3 Checklisten

Maßnahmen der Krisenkommunikation

Intern

Persönlicher Brief an alle Mitarbeiter
Information an Einsatzkräfte
Anschlag am Schwarzen Brett an Eingangstüren

Extern

Pressearbeit generell und aktiv, notfalls reagierend
Persönliche Gespräche mit Betroffenen, Opfern und Angehörigen
Sofortige Informationen der Bevölkerung über Lokalrundfunk und – fernsehen (HR)
Sofortige Informationen (ggf. Bürgerversammlung)
Sofortige Information (Megaphon, Lautsprecherwagen, ggf. Sirenen)
Flash auf Homepage
Bürgertelefon / Hotline
Info-Telefon mit Endlosband
Flugblätter / Plakatanschläge

Anlage 4 Checklisten

Checklisten – Organisation einer Pressekonferenz:

1. Allgemeine Hinweise zum Umgang mit der Presse

- Presseanfragen dürfen nur in Abstimmung mit dem Einsatzleiter (Bürgermeister) beantwortet werden

2. Organisation einer Pressekonferenz

Infrastruktur

- Raum mit genügend Tischen und Stühlen
- Hinweisschilder „Pressezentrum/-Stelle“
- Parkplätze für die Presse organisieren und ausschildern
- Wenn möglich Präsentationsmittel bereithalten (Flipchart, Karten, Bildmaterial, Kurzportrait der Gemeinde)

Die Medien als Informationsträger der Krise nutzen

Oft verfügen Medien vor den Entscheidungsträgern über erste Informationen.

- Vor einer Stellungnahme Fakten sammeln
- Rückruf in Aussicht stellen
- Welche Zusammenhänge sind noch unklar?
- Wo treten Widersprüche auf?
- Welche Informationen können den Medien gegeben werden, Tatsachen, was ausgeschlossen werden kann, eingeleitete Sofortmaßnahmen, Absichten und Pläne, Vermutungen vermeiden, Zeitpunkt für weitere Informationen einschätzen/nennen
- Infrastruktur: Es muss mit dem Auftreten/Eintreffen u.U. vieler Medienvertreter gerechnet werden
- Welche Risiken drohen bei Preisgabe von Informationen?
- Wie kann diesen Risiken begegnet werden?
- Welcher Handlungsbedarf besteht auf operativer und kommunikativer Ebene?
- Welche Aktionen wurden diesbezüglich bereits eingeleitet?
- Welche Gruppen (Checkliste) müssen informiert werden?

Organisatorisch/inhaltlich

- Festlegen von Datum, Ort und Zeit der Pressekonferenz
- Inhalte nachrichtlich definieren (W-Fragen)
- Moderator/in und Referenten bestimmen. Der oberste Entscheidungsträger sollte Leitung übernehmen, weitere Referenten ergänzen fachlich
- Festlegen, wer in welcher Reihenfolge informiert Maßnahmenplan bei außergewöhnlichen Schadensereignissen
- Festlegen und mitteilen, ob Vor-Ort-Besichtigung möglich
- Transportmittel notfalls organisieren

Maßnahmenplan bei außergewöhnlichen Schadensereignissen

- Kurze, prägnante Vorträge von höchstens 2 bis 4 Referenten, weitere Fachleute vorhalten
- Vor der Pressekonferenz eindeutig klären, welche Informationen zurückgehalten werden müssen
- Angaben zu Referenten (Name/Funktion) während der Begrüßung.
- Bei ausländischen Journalisten Sprachprobleme beachten (Missverständnisse)
- Die wichtigsten Fakten am Ende einer Presseinformation u.U. zusammenfassend wiederholen
- Danach die Fragerunde einleiten
- Begründen, wenn zu bestimmten Fragen keine Auskunft erteilt werden kann
- Am Ende ankündigen, wann und wie fortlaufend informiert wird
- Im Anschluss an Pressekonferenz gegenüber Zeit einplanen für Einzelgespräche und Interviews
- Regelmäßige und fortlaufende Auswertung der Berichte

Anlage 5 Checkliste

Einrichten eines Info-Telefons

- Grundsätzliche Prämisse: So zeitig wie möglich, so spät wie nötig
- Ist die Stromversorgung der Telefonanlage in Gefahr ? Muss ggfls. Ein Handy als Infotelefon in Betracht gezogen werden ?
- Welches Personal steht zur Verfügung ?
- Welche Schichtlänge ist anzusetzen, vier oder sechs Stunden
- Welche personelle Hilfe von außen ist denkbar und möglich (Nachbargemeinde/-kreis)
- Sind die Telefonisten ausgebildet oder Laien
- Welche Informationsquellen stehen zur Verfügung
- Ist gewährleistet, dass alle über die identischen Informationen verfügen
- Welche Experten können u.U. hinzugezogen werden
- Existiert eine 0800-Nummer
- Wie viele Telefone können wo zugeschaltet werden
- Gibt es vor Ort ein Call-Center

Anlage 6 Checklisten

Mögliche Inhalte eines Flugblatts

Grundsatz: kurze, klare Sätze auf maximal einem einseitig beschriebenen DIN A4-Blatt

Kurze Zusammenfassung der aktuellen Situation
Zeitpunkt und Ablauf des Ereignisses (W-Fragen)
Ursache des Ereignisses bei eindeutiger Sachlage (Ermittlungsbehörden)
Wie ernsthaft wird die Situation beurteilt
Umfang des betroffenen Gebietes
Ausmaß des Schadens
Fehlende Lagekenntnis darstellen
Betroffenen Personen ohne Namensnennung
Gegenwärtige Verkehrssituation
Bereits getroffenen Maßnahmen

Maßnahmenplan bei außergewöhnlichen Schadensereignissen

Geplante Maßnahmen (W-Fragen)
Anweisungen für situationsgerechtes Verhalten der Bevölkerung (Lebensmittel, Trinkwasser, allg. Versorgung, Unterkünfte, Betreuung, Schulbetrieb, Zustand des Telefonnetzes, Verkehrssituation, Transportmöglichkeiten, Info/Bürgertelefon)
Verfasser des Flugblattes
Erreichbarkeit/ Informations- und Meldestellen in Notfällen
Treffpunkt für freiwillige Helfer
Zeitpunkt und Art der nächsten Information

Anlage 8

Telefonliste - Technische Einsatzleitung

Ansprechpartner	Fachbereich/Stelle	Funktion	Telefon/Handy
Gesamteinsatzleitung			
Henrike Strauch		Bürgermeisterin	
Thomas Meißner		1.Beigeordneter	
Technische Einsatzleitung			
Sascha Geiß	Feuerwehr	Gemeindebrand-inspektor	
Martin Felzmann	Feuerwehr	Stv. Gemeindebrand-inspektor	
Weitere Mitglieder			
Dieter Kraft	Bauhof	Bauhofleiter	
Markus Kunze	Bauhof	Wasserversorgung	
		Bereitschaftshandy	

Anlage 9

Telefonliste Verwaltungsstab

Ansprechpartner	Fachbereich/Stelle	Funktion	
Gemeinde			Telefon/Handy
Henrike Strauch		Bürgermeisterin	
Thomas Meißner		1.Beigeordneter	
Carina Heidkamp	Hauptverwaltung	Leiterin Stabsverwaltung	
Beate Wagner	Ordnungsbehörde	Fachbereich	
Volker Ullrich	Bauabteilung	Abteilungsleiter	
Dieter Kraft	Bauhof	Bauhofleiter Bereitschaftshandy	

Anlage 10

Telefonliste Dezentrale Anlaufstellen

Name der Einrichtung	Träger/ Eigentümer	Anschrift	OT	
Stockheim				
DGH	Gemeinde	Vordergasse 5	Stockheim	
Turnhalle	TSV	Maio-Str. 3	Stockheim	
Glauberg				
Mehrzweckhalle	Gemeinde	Heegheimer Str. 15a	Glauberg	
Alte Schule	Gemeinde	Hauptstr. 17	Glauberg	

Anlage 11

Telefonliste Transportmittel

Bezugstellen	Anschrift	OT	Transportmittel
Gemeinde			
Feuerwehr Glauberg	Rohrbacher- weg 6	Glauberg	Mannschaftstransportwagen

Anlage 12

Telefonliste Unterbringungsmöglichkeiten

Unterkunft	Anschrift	Objektbetreuer	Tel./Mobil
Gemeinde			
Mehrzweckhalle	Heegheimer Str.15a, Glauberg	Marcus Kreuter	
DGH	Vordergasse 5, Glauberg	Susanne Assmann	
Kindergarten			
Kindergarten Regenbogen	Herrnstr. 6, Glauberg		
Keltenbergschule	Bahnhofstr. 8, Glauberg	Direktorin Frau Gerhardt	
Vereine			
Turnhalle	Maio-Str. 3, Glauberg	TSV Stockheim	

Anlage 13

Telefonliste Versorgung

Bezugstellen	Anschrift	OT	Art der Leistung	Tel./Mobil
Einkaufsmärkte				
Rewe	Bahnhofstr. 86	Stockheim	Lebensmittel	
Norma	Glauberger Str. 45a	Stockheim	Lebensmittel	
Apotheken / Sanitätshäuser				
Glauburg Apotheke	Glaubergerstr. 2	Stockheim	Medikamente, medizinische Hilfsmittel	
Ärzte				
Ärztzentrum Keltenberg	Glauberger Straße	Stockheim	Allgemeinmedizi ner	
Persönliche Betreuung				
Diakoniestation Altentadt	Altentädterstr. 27, 63674 Altentadt			

Anlage 14

Telefonliste Ansprechpartner bei Schadensereignissen

Ansprechpartner	Fachbereich	Funktion	Tel./Mobil
Gemeinde			
Henrike Strauch		Bürgermeisterin	
Thomas Meißner		1. Beigeordneter	
Carina Heidkamp	Hauptabteilung		
Volker Ullrich	Bauabteilung	Straßenverkehrsbehörde	
Dieter Kraft	Bauhof	Bauhofleiter Bereitschaftshandy	
Marcus Kunze	Bauhof	Wasserversorgung	
Alfred Düsterhöft Otto-Heinrich-Buff	Kläranlage	Kläranlage Stockheim	
Markus Kreuter	Mehrzweckhalle Glauberg	Liegenschaften	
Susanne Assmann	DGH Stockheim		
Feuerwehr			
Rettungsleitstelle	Notruf	112	
Sascha Geiß	Feuerwehr	Gemeindebrand- inspektor	
Martin Felzmann	Feuerwehr	Stellv. Gemeindebrand- inspektor	
Udo Finger	Ortsteil Stockheim	Wehrführer	
Thomas Zorn	Ortsteil Stockheim	Stv. Wehrführer	
Gernold Henrich	Ortsteil Glauberg	Wehrführer	
Markus König	Ortsteil Glauberg	Stv. Wehrführer	
Polizei			
Polizeistation Büdingen	Notruf	110	
Rettungsdienst			
DRK Ortenberg			
Sonstiges			
Wetteraukreis	Gesundheit, Rettungsdienst, Katastrophen- und Brand- schutz	KBI	

Maßnahmenplan bei außergewöhnlichen Schadensereignissen

Wetteraukreis	Gesundheitsamt		06031/83-0
Wetteraukreis	Untere Wasserbehörde		06031/83-0
Veterinäramt	Lebensmittelüberwachung, Tierschutz, Veterinärswesen		06031/83-0
Signalbau	Lichtsignalanlage Beuneweg	Serviceleiter	06041/258
Elektrobereich – OVAG Leitstelle	Kabelschäden		06031/82-0
OVAG Wasserwerk Inheiden	Wasserversorgung, Einspeisung Hochbehälter		06402/511-412
OVAG Friedberg	Planauskunft für Aufbruch- arbeiten	Tiefbau	06031/82-0
Ansprechpartner	Fachbereich	Funktion	

TELEKOM	Technische Infrastruktur		06441/373427
SM Nidda „ASV Gelnhausen“	für Schäden im Bereich der Kreis-, Länder und Bundesstraßen		06051/832-0
Deutsche Bahn AG	Regionalnetz		0180/5996633
RMV Hotline			0180/17684636
RMV Mobilitäts- zentrale			06192/294-0
RKH			0561/200980

Anlage 15

Maßnahmenliste nach „Meldestufen Hochwasser“ Bleichenbach

Hochwasser-Meldestufe	Wasserstand „Bleichenbach“ Pegel Bergheim	Ereignisse	Infos für die Bevölkerung	Maßnahmen der Feuerwehr und des Bauhofs
I	80 cm		<ul style="list-style-type: none"> • Wege im Außenbereich des Bleichenbach meiden • Parkplatz an der Grundschule nicht mehr benutzen; abgestellte Fahrzeuge entfernen • Mitteilung an Anwohner Vordergasse, Glauberg Str. Bahnhofstraße, Herrnstraße, Maio-Straße und im Bereich der Fam. Engmann/Ludwig 	<p>LdF Glauburg im Einsatz:</p> <ul style="list-style-type: none"> • Pegelstände werden ständig abgefragt • Niederschläge werden beobachtet

Anlage 15

Maßnahmenliste nach „Meldestufen Hochwasser“ Bleichenbach

II	100 cm	<ul style="list-style-type: none">• Wiesen „Auf der Alten Bach“ und „Das Irlen“ überflutet• TSV Sportplatz überflutet• Wasser in der Vordergasse		Technische Einsatzleitung (TEL) Glauburg im Einsatz: Bereitschaft Bauhof vor Ort: <ul style="list-style-type: none">• Nach Bedarf werden Ortsteilfeuerwehren alarmiert• Sandsackfüllplatz wird eingerichtet• Füllen und Ausgabe von Sandsäcken wird vorbereitet• Straßen werden abgesperrt und gesichert• Lagerplatz Bauhof wird von loseem Material geräumt• Kita Regenbogen, DGH und Turnhalle Stockheim wird mit Hochwasserschutz gesichert
-----------	---------------	--	--	---

Anlage 15

Maßnahmenliste nach „Meldestufen Hochwasser“ Bleichenbach

III	120 cm	<ul style="list-style-type: none">• Maio-Straße, Freier Platz, Brücke Vogelsbergstraße und Teile der Bahnhofstraße überflutet	<ul style="list-style-type: none">• Hochwasserschutzmaßnahmen sollten abgeschlossen sein!	<ul style="list-style-type: none">• Lagerplatz Bauhof ist vorbereitet• Hochwasserschutz an der Kita, DGH und Turnhalle Stockheim ist angebracht• Weitere Hilfskräfte werden bedarfsgerecht alarmiert• Weitere Straßen und Wege werden nötigenfalls gesperrt
------------	---------------	---	---	--

Stabsdienstordnung Verwaltungsstab Gemeinde Glauburg

Inhaltsverzeichnis

- 1. Geltungsbereich**
- 2. Aufgaben und Zuständigkeiten**
 - 2.1. Zuständigkeiten
 - 2.2. Aufgaben
 - 2.3. Einberufung des Verwaltungsstabes
- 3. Organisation und Gliederung (Zusammensetzung)**
 - 3.1. Gliederung
 - 3.2. Datenschutz
 - 3.3. Personelle Besetzung
 - 3.3.1. Allgemeine Regelungen
 - 3.3.2. Ereignisspezifische Mitglieder des Stabes
 - 3.4. Alarmierung
 - 3.5. Unterbringung
 - 3.6. Erreichbarkeit
- 4. Funktion und Aufgaben**
 - 4.1. Leiter des Stabes
 - 4.2. Koordinierungsgruppe Verwaltungsstab (KGS)
 - 4.2.1. KGS-Bereich „Innerer Dienst“
 - 4.2.2. KGS-Bereich „Lage und Dokumentation“
 - 4.3. Zuständiger für die Presse- und Medienarbeit (PuMA)
 - 4.4. Ständige Mitglieder des Stabes (SMS)
 - 4.5. Ereignisspezifische Mitglieder des Stabes (EMS)
- 5. Arbeitsverfahren**
 - 5.1. Dokumentation / Tagebuch
 - 5.2. Stabsbesprechungen
- 6. Öffentlichkeitsarbeit**
 - 6.1. Zuständigkeit
 - 6.2. Pressekonferenzen
- 7. Schlussbestimmungen**
 - 7.1. Inkrafttreten, Aufhebung von Regelungen

Anlagen

- Anlage 1: Alarmplan des Verwaltungsstabes (intern)
- Anlage 2: Alarmplan des Verwaltungsstabes (extern)
- Anlage 3: Einsatzplan des Verwaltungsstabes
- Anlage 4: Meldung über die Einrichtung des Verwaltungsstabes
- Anlage 5: Lagemeldung des Verwaltungsstabes
- Anlage 6: Einsatztagebuch des Verwaltungsstabes

	Stabsdienstordnung
	Verwaltungsstab
	Gemeinde Glauburg

1. Geltungsbereich

Die Stabsdienstordnung regelt den Aufbau und die Tätigkeit des Stabes der administrativ-organisatorischen Komponente, im folgenden Verwaltungsstab (VwS) genannt.

Der Verwaltungsstab ordnet sich als Administrativ-organisatorische Komponente nach DV 100 der Gesamteinsatzleitung (Bürgermeister/ Bürgermeisterin o.V.i.A.) unter und befindet sich auf einer Ebene mit der Technischen Einsatzleitung.

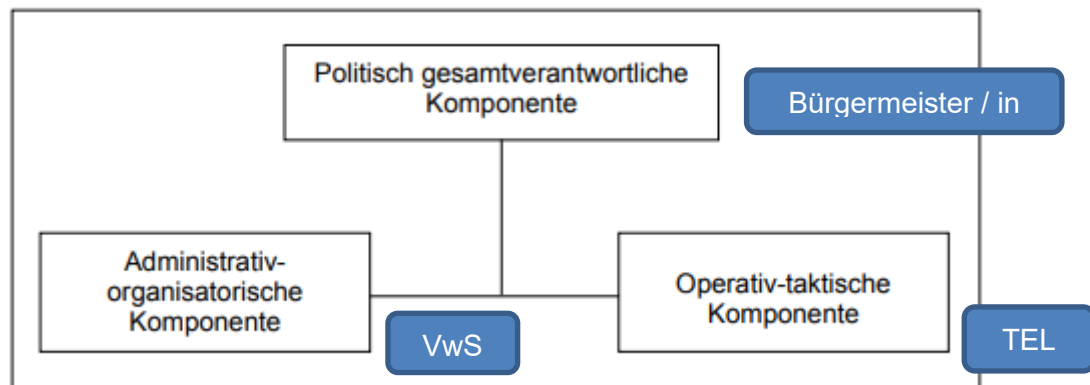

2. Aufgaben und Zuständigkeiten

2.1 Zuständigkeiten

Der Verwaltungsstab erledigt die ihm zugewiesenen Aufgaben innerhalb der kreisangehörigen Gemeinde. Seine Zuständigkeit erstreckt sich auf alle Bereiche, für die die Behörde zuständig ist. Entscheidungen sind von den Mitarbeitern des Stabes herbeizuführen. Zum Ausgleich unterschiedlicher Standpunkte oder wenn die Entscheidung grundsätzliche Bedeutung hat, soll der Gemeindevorstand (§ 20 Abs. 1 Nr.1 HBKG) beziehungsweise der Leiter des Stabes tätig werden.

2.2 Aufgaben

Der Verwaltungsstab erledigt alle mit dem Ereignis, das zu seiner Bildung geführt hat, im Zusammenhang stehenden administrativ-organisatorischen Aufgaben, insbesondere:

- Vorbereitung von Entscheidungen,
- Anordnungen zum Vollzug von Entscheidungen,
- Kontrolle des Vollzuges von Entscheidungen
- Beratung beteiligter Behörden und des Gemeindevorstandes
- Unterrichtung der Behörden und der Öffentlichkeit

2.3 Einberufung des Verwaltungsstabes

Der Verwaltungsstab eignet sich zur Aufgabenerledigung, wenn aufgrund eines besonderen Ereignisses ein über das gewöhnliche Maß hinausgehender hoher Koordinations- und Entscheidungsbedarf besteht. Dies wird insbesondere bei Großschadenlagen und Katastrophen der Fall sein.

Der Verwaltungsstab wird von dem Gemeindevorstand oder einem dazu berechtigten Bediensteten oder einer berechtigten Stelle nach Anlage 2 (Alarmierung- Verwaltungsstab) einberufen. Über die Beendigung der Tätigkeit des Stabes entscheidet die Gesamteinsatzleitung.

	Stabsdienstordnung
	Verwaltungsstab
	Gemeinde Glauburg

3. Organisation und Gliederung (Zusammensetzung)

3.1 Gliederung

In den Verwaltungsstab werden nach Entscheidung des zur Einberufung des Verwaltungsstabes berechtigten Bediensteten alle Handlungszuständigkeiten und Wissensbereiche einbezogen, deren enge und schnelle Zusammenarbeit herbeigeführt werden soll.

Der Leiter des Verwaltungsstabes ist dem Gemeindevorstand unmittelbar unterstellt, sofern dieser nicht selber Leiter des Stabes ist.

Der Verwaltungsstab gliedert sich entsprechend dem nachfolgendem Organigramm:

Leiter den Verwaltungsstabes (VwS-L)			
Ereignisspezifische Mitglieder (Intern)	Ständige Mitglieder (Intern)	Koordinierungsgruppe (Stabsassistenten)	Ereignisspezifische Mitglieder (extern)
z.B. betroffene Fachbereichsleiter, Einrichtungsleitungen	1. Leitung Haupt- und Personalamt 2. Leitung Ordnungsamt 3. Leitung Bauabteilung 4. Leitung Finanzabteilung 5. Kassenleitung 6. Leiter Bauhof 7. Verbindungsperson Feuerwehr	1. Innerer Dienst (min. Protokoll) 2. Lage und Dokumentation 3. Presse- und Medienarbeit	z.B. Polizei, THW, Amtshilfe anderer Organisationen

Er setzt sich zusammen aus

1. dem/der Leiter/in des Haupt- und Personalamts als Leiter/in des Stabes
2. der Koordinierungsgruppe Verwaltungsstab (KGS)
3. dem Zuständigen für die Presse- und Medienarbeit (PuMA)
4. den ständigen Mitgliedern des Stabes (SMS)
5. den ereignisspezifischen Mitgliedern des Stabes (EMS)

Als Mitglieder wirken im Verwaltungsstab die entscheidungsbefugten Vertreter der entsprechenden Bereiche mit. Die Umsetzung der Entscheidungen erfolgt in der bestehenden Organisationsstruktur der Gemeinde Glauburg.

Sollten Amtsleitungen nicht erreichbar sein oder für den Stab zur Verfügung stehen wird durch den Leiter des Stabs ein Vertreter des Fachbereichs für die Mitarbeit benannt.



Stabsdienstordnung

Verwaltungsstab

Gemeinde Glauburg

3.2 Datenschutz

Aufzeichnungen, die Personen bezogene Daten enthalten und/oder bei denen es durch eine Veröffentlichung zu Störungen der Stabsarbeit kommen kann, sind vertraulich zu behandeln und entsprechend zu kennzeichnen. Dies gilt insbesondere für die Anlagen 3, 4 und 6 dieser Stabsdienstordnung.

3.3 Personelle Besetzung

3.3.1 Allgemeine Regelungen

Die personelle Besetzung des Stabes ist in Anlage 1 festgelegt. Änderungen in der Verfügbarkeit der benannten Personen durch Versetzung usw. sind dem zuständigen Mitarbeiter unaufgefordert mitzuteilen.

Die Aktualität der Unterlagen ist sicherzustellen, insbesondere bezüglich der Erreichbarkeit der benannten Mitarbeiter.

Im Ereignisfall ist der Leiter des KGS-Bereiches „Innerer Dienst“ berechtigt, jeden Mitarbeiter der kreisangehörigen Gemeinde im Benehmen mit dem zuständigen Amtsleiter zur Mitarbeit im Stab zu verpflichten. Die Mitarbeiter des Stabes sind während ihrer Arbeit im Verwaltungsstab von ihren sonstigen Aufgaben freigestellt.

Die Dienstzeit im Stab legt der Leiter des KGS-Bereiches „Innerer Dienst“ im Einvernehmen mit dem Leiter des Stabes fest. Regelungen über gleitende Arbeitszeiten sind für Mitarbeiter der eigenen Behörde für die Dauer der Tätigkeit im Stab außer Kraft gesetzt.

3.3.2 Ereignisspezifische Mitglieder des Stabes (EMS)

Es ist ein Verzeichnis von allen Personen, Ämtern, Behörden sowie privaten und staatlichen Einrichtungen anzulegen, von denen ereignisspezifisch Vertreter in den Stab einberufen werden können. In diesem Verzeichnis sind insbesondere Ansprechstellen und deren Erreichbarkeit innerhalb und außerhalb der Dienstzeiten aufzuführen.

Hinsichtlich besonderer Ereignisse sind weitere fachkundige Mitglieder aufzunehmen.

3.4 Alarmierung

Der Leiter des Stabes bzw. die Stabsassistenten in dessen Auftrag alarmiert den Verwaltungsstab nach den Anlagen 1 und 2 (Alarmplan).

3.5 Unterbringung

Der Verwaltungsstab ist in der Regel in Räumlichkeiten des Rathauses untergebracht. Hier finden auch die Stabsbesprechungen statt.

Steht das Rathaus nicht zur Verfügung oder ist aus anderen Gründen nicht nutzbar, verlegt sich der Verwaltungsstab in das Feuerwehrhaus Stockheim.

Zweiter Ausweichsitz des Verwaltungsstabes ist die Mehrzweckhalle Glauburg.

Letztere Objekte sind auch Notstromversorgt.

	Stabsdienstordnung
	Verwaltungsstab
	Gemeinde Glauburg

3.6 Erreichbarkeit

Der Stab ist nach seiner Einberufung über den KGS-Bereich „Innerer Dienst“ zu erreichen. Ein Erreichbarkeitsverzeichnis der einzelnen Bereiche und Mitglieder befindet sich in den Anlagen 1 und 2 (Alarmplan).

4. Funktion und Aufgaben

4.1 Leiter des Stabes

Der Leiter des Stabes

- leitet den Verwaltungsstab
- ist den Mitgliedern des Stabes gegenüber weisungsbefugt
- trifft aufgrund der vorliegenden Informationen Entscheidungen
- legt Ziele der Arbeit fest
- koordiniert die grundsätzlich eigenverantwortliche Arbeit der Mitglieder
- legt den Zeitpunkt der Stabsbesprechungen fest und leitet diese
- fordert alle notwendigen Informationen und Meldungen an
- leitet wichtige Informationen und Entscheidungen an über- und nachgeordnete Stellen weiter
- entscheidet über die Einberufung von weiteren Mitgliedern in den Stab

4.2 Koordinierungsgruppe Verwaltungsstab - KGS

Die Koordinierungsgruppe Verwaltungsstab setzt sich aus den beiden Bereichen „Innerer Dienst“ und „Lage und Dokumentation“ zusammen.

4.2.1 KGS-Bereich „Innerer Dienst“

Die für den KGS-Bereich „Innerer Dienst“ zuständige Mitarbeiter sorgen für

- **Personalbereitstellung**
 - Alarmieren von Stabsmitgliedern (SMS und EMS) nach Maßgabe des Leiters des Stabes
 - Veranlassen von Ablösungen und Vertretungen
 - Bereitstellen von Unterstützungskräften, wie Boten, Schreibkräfte, Fahrer etc.
 - Einberufen von weiteren Mitgliedern in den Stab nach Maßgabe des Leiters des Stabes
- **Organisation**
 - Erstellen und Fortschreiben der Stabsdienstordnung
 - Erstellen und Fortschreiben von Alarmierungs- und Einsatzplanungen
 - Regeln der Ablauforganisation
 - Organisieren von Ausbildung und Übungen
- **Geschäftsführung**
 - Veranlassen und Vorbereiten von Stabsbesprechungen
 - Betreuen von Besuchern

Stabsdienstordnung

Verwaltungsstab

Gemeinde Glauburg

- **Sicherung der Arbeitsfähigkeit**
 - Betrieb und gegebenenfalls Sicherung der Stabsräume (Ausgabe von Ausweisen etc.)
 - Ausstatten der Stabsräume mit Arbeitsunterlagen und Büromaterial
 - Versorgen des Stabes
 - Einrichten eines Pressezentrams in Absprache mit dem Zuständigen für die Bevölkerungsinformation
 - und Medienarbeit
- **Information und Kommunikation**
 - Bereitstellen der Informations- und Kommunikationsmittel (zum Beispiel EDV-Technik, Internet, Email, Telefon, Telefax)
 - Sicherstellen der Erreichbarkeit des Stabes als zentrale Ansprechstelle
 - Entgegennehmen und Weiterleiten von Nachrichten in und aus dem Stab

4.2.2 KGS-Bereich „Lage und Dokumentation“

Der KGS-Bereich „Lage und Dokumentation“ ist zuständig für

- **Informationsgewinnung**
 - Anfordern, Sammeln und Auswerten von Lageinformationen und Meldungen
- **Lage**
 - Feststellen und Darstellen der aktuellen und voraussichtlichen Gesamtlage
 - Darstellen von Prognosen zur voraussichtlichen Lageentwicklung
 - Unterstützen bei der Darstellung der Fachlagen der einzelnen Mitglieder
 - Lagevortrag in den Stabsbesprechungen
- **Dokumentation**
 - Dokumentieren der Lageentwicklung
 - Dokumentieren von Medienberichten
 - Dokumentieren wichtiger Informationen und Meldungen (Anlagen 4 und 5)
 - Führen des Einsatztagebuchs (Anlage 6 Einsatztagebuch)
 - Führen von Kräftenachweisen

4.3 Zuständiger für die Presse- und Medienarbeit (PuMA)

Aufgaben des Zuständigen für die Presse- und Medienarbeit sind

- Koordination, Betreuung und Information der Medien
- Erstellen von Presseinformationen
- Organisation von Pressekonferenzen
- Erstellen und Weiterleiten von amtlichen Informationen und Verhaltensanweisungen für die Bevölkerung nach Maßgabe des Stabes (Rundfunk, Fernsehen, Printmedien, Internet)
- Auswerten von Medienberichten
- Betreiben eines Pressezentrams in Zusammenarbeit mit der in der kreisangehörigen Gemeinde zuständigen Stelle
- Koordinierung der Einrichtung und des Betriebs eines Bürgertelefons
 - Bekannt geben der Rufnummern in den Medien
 - Erstellen und Aktualisieren eines im Stab abgestimmten Auskunftskatalogs
 - Weiterleiten des Auskunftskatalogs an alle Stellen, bei denen Anfragen der Bevölkerung
 - eingehen können (z.B. Feuerwache, Feuerwehrhaus, Polizei und die Telefonzentrale des Rathauses).

	Stabsdienstordnung
	Verwaltungsstab
	Gemeinde Glauburg

4.4 Ständige Mitglieder des Stabes (SMS)

Mitglieder des Stabes sind entscheidungsbefugte Vertreter der für die Aufgabenerledigung notwendigen Fachbereiche der kreisangehörigen Gemeinde. Ihnen gehören in der Regel die Verantwortlichen folgender Bereiche an:

- Zentrale Dienste
- Finanzen
- Ordnungswesen
- Bauabteilung
- Bauhof
- Feuerwehr (Verbindungsperson zum Führungsstab / TEL Feuerwehr)

Die SMS erstellen fachspezifische Lagen und bewerten das Ereignis aus fachlicher Sicht,

- stellen Probleme und Gefährdungen aus ihrer Sicht dar und erarbeiten Möglichkeiten und Vorschläge für zweckdienliche Maßnahmen,
- stellen die Fachlage in den Stabsbesprechungen vor und leiten sie zur Darstellung an den KGS-Bereich „Lage und Dokumentation“ weiter, bereiten Entscheidungen über Verwaltungsmaßnahmen zur Ereignisbewältigung oder -begrenzung vor und veranlassen die Maßnahmen und
- halten wichtige und grundlegende Anweisungen und Entscheidungen fest und leiten sie zur Dokumentation an den KGS-Bereich „Lage und Dokumentation“ weiter.

4.5 Ereignisspezifische Mitglieder des Stabes (EMS)

Ereignisspezifische Mitglieder des Stabes sind entscheidungsbefugte Vertreter von Fachbereichen der eigenen Verwaltung von Behörden, Dienststellen, Dienstleistern und Unternehmen. Die Berufung der EMS erfolgt durch Leiter des Verwaltungsstabes nach dessen Einschätzung.

Die EMS

- stellen erkennbare Probleme und Gefährdungen ihres Arbeitsbereiches dar,
- erarbeiten Möglichkeiten und Vorschläge über Verwaltungsmaßnahmen zur Ereignisbewältigung,
- stellen die Fachlage in den Stabsbesprechungen vor und leiten sie zur Darstellung an den KGS-Bereich „Lage und Dokumentation“ weiter,
- halten wichtige und grundlegende Anweisungen und Entscheidungen fest und leiten sie zur Dokumentation an den KGS-Bereich „Lage und Dokumentation“ weiter und
- sind Verbindungspersonen zu ihren entsendenden Stellen, Behörden oder Institutionen.

5. Arbeitsverfahren

Die grundsätzlichen Maßnahmen des Verwaltungsstabes sind in der Anlage 3 Einsatzplan aufgeführt.

	Stabsdienstordnung
	Verwaltungsstab
	Gemeinde Glauburg

5.1 Dokumentation / Tagebuch

In einem Einsatztagebuch (Anlage 6) sind durch den KGS-Bereich „Lage und Dokumentation“ wichtige Informationen, Entscheidungen, Maßnahmen und Anordnungen aus dem Verwaltungsstab in zeitlicher Reihenfolge festzuhalten. Dazu geben die Mitglieder von allen wichtigen Schreiben und Vermerken eine Mehrfertigung an den KGS-Bereich „Lage und Dokumentation“ als Anlage für das Tagebuch und unterrichten den Tagebuchführer mündlich über bedeutende Ereignisse.

Alle Niederschriften, die vor der Arbeitsaufnahme des Stabes gefertigt wurden, werden ebenfalls Bestandteil des Tagebuches.

5.2 Stabsbesprechungen

Stabsbesprechungen dienen der Unterrichtung der Stabsmitglieder über die Lage und der Entscheidungsvorbereitung. Sie finden auf Anordnung des Leiters des Stabes regelmäßig oder nach Bedarf statt.

Teilnehmer an den Stabsbesprechungen sind

- der Leiter/in des Stabes,
- die ständigen Mitglieder des Stabes,
- die ereignisspezifischen Mitglieder des Stabes nach Anordnung und
- Vertreter des KGS-Bereiches „Lage und Dokumentation“

Die Stabsbesprechung besteht aus einem Lagevortrag des KGS-Bereiches „Lage und Dokumentation“ und den Beiträgen der Mitglieder. Die Lagevorträge sollen eine Beurteilung der Gesamtlage ermöglichen und Grundlage für die Abstimmung zu treffender Entscheidungen sein.

Über die Ergebnisse der Stabsbesprechung ist eine Niederschrift zu führen, sie ist den Mitgliedern in Mehrfertigung zeitnah zuzuleiten.

6. Öffentlichkeitsarbeit

6.1 Zuständigkeit

Die gesamte Öffentlichkeitsarbeit wird durch den Zuständigen für die Presse- und Medienarbeit koordiniert. Inhalt und Art von Veröffentlichungen sind innerhalb des Stabes und bei Bedarf mit anderen betroffenen Stellen abzustimmen.

6.2 Pressekonferenzen

Die Pressekonferenzen werden vom Gemeindevorstand geleitet. Der Zuständige für die Presse- und Medienarbeit unterstützt.



Stabsdienstordnung

Verwaltungsstab

Gemeinde Glauburg

7. Schlussbestimmungen

7.1 Inkrafttreten, Aufhebung von Regelungen

Die Stabsdienstordnung tritt am Tage nach ihrer Bekanntgabe an die Ämter der Gemeinde Glauburg in Kraft.

Angeordnet:

Datum:

Henrike Strauch, Bürgermeisterin.

Anlagen:

1. Alarmplan Verwaltungsstab (intern)
2. Alarmplan Verwaltungsstab (extern)
3. Einsatzplan Verwaltungsstab
4. Information über die Einrichtung des Verwaltungsstabes
5. Lagemeldung des Verwaltungsstabes
6. Einsatztagebuch

Ausfertigungsvermerk:

Dieses Dokument wurde am _____ durch die Bürgermeisterin der Gemeinde Glauburg ausgefertigt und am _____ an die Mitglieder des Verwaltungsstabs verteilt.

Gemeinde Glauburg Alarmplan § 3 Abs. 1 Nr. 3 HBKG		Alarmplan (Intern)		Anlage 1 Stand: 12/2022
Verwaltungsstab Gemeinde Glauburg		Anlass /Ereignis: Datum:		
Funktion	Telefonnummer (während Dienst- zeit)	Telefonnummer (außerhalb Dienst- zeit) ggf. auch Mobilfunk	Uhrzeit der • Information • Alarmierung	Vermerke (Erreicht / Nicht erreicht, wen er- reicht, Sonstiges)

Bürgermeisterin (Frau Strauch) (Gesamteinsatzleitung)	06041 / 8268-12			
1. Beigeordneter (Herr Meißner)	06041 / 820710			
Leitung Haupt- u. Personalamt (Stabsleitung) (Frau Heidkamp)	06041 / 8268-16			
Fachbereich Ordnungsamt (Frau Wagner)	06041 / 8268-28			
Leitung Bauabteilung (Herr Ullrich)	06041 / 8268-10			
Leitung Finanzabteilung (Frau Schmück)	06041 / 8268-20			
Kassenleitung (Frau Fischer)	06041 / 8268-13			
Administrator IT (Herr Heidkamp)	06041 / 8268-23			
Feuerwehr (Verbindungsperson zur Führungsein- heit der Feuerwehr; Festlegung durch den GBI)	06041 / 4731			
Bauhofleiter (Herr Kraft)	06041 / 8268-30			
Liegenschaftsbeauftragter (Herr Kreuter)	06041 / 8268-26			
Bote (Sascha Adler)	06041 / 8268-27			
Stabsassistentz				

Gemeinde Glauburg Alarmplan § 3 Abs. 1 Nr. 3 HBKG	Alarmplan (Intern)	Anlage 1 Stand: 12/2022
--	-------------------------------	-----------------------------------

Verwaltungsstab Gemeinde Glauburg	Anlass /Ereignis: Datum:
--	-----------------------------

Funktion	Telefonnummer (während Dienst- zeit)	Telefonnummer (außerhalb Dienst- zeit) ggf. auch Mobilfunk	Uhrzeit der • Information • Alarmierung	Vermerke (Erreicht / Nicht erreicht, wen er- reicht, Sonstiges)
----------	--	---	---	--

Gemeinde Glauburg Einsatzplan § 3 Abs. 1 Nr. 3 HBKG		Alarmplan (Extern)		Anlage 2 Stand 12/2022
Verwaltungsstab		Anlass /Ereignis: Datum:		
Funktion	Telefonnummer (während Dienstzeit)	Telefonnummer (außerhalb Dienstzeit) ggf. auch Mobilfunk	Uhrzeit der <input type="checkbox"/> Information <input type="checkbox"/> Alarmierung	Vermerke (Erreicht / Nicht erreicht, wen erreicht, Sonstiges)

Nachbarkommunen				
Stadt Ortenberg	06046 - 8000-0			
Stadt Büdingen	06042 - 844-0			
Gemeinde Ranstadt	06041 - 9617-0			
Gemeinde Altenstadt	06047 - 8000-0			
Stadt Gedern	06045 - 6008-0			
Einrichtungen der Daseinsvorsorge				
Stromversorgung OVAG-Nidda	06043 - 9810			
Zentrale Leitstelle Wetterau	06031 - 19222			
Kläranlage Stockheim	06041 - 4391	0175 - 3258960		
Kläranlage Altenstadt	06047 - 6929			
Untere KatS-Behörde	06031 - 83-2392			
Grundschule Stockheim	06041 - 1844			
Kindergarten Regenbogen	06041 - 8268-51			

Gemeinde Glauburg Einsatzplan § 3 Abs. 1 Nr. 3 HBKG		Einsatzplan Anlage 3		Stand:
Verwaltungsstab		Anlass /Ereignis:		Datum:
Lfd. Nr.	Maßnahmenliste	Beauftragter <input type="checkbox"/> Name <input type="checkbox"/> Funktion	Uhrzeit der <input type="checkbox"/> Beauftragung <input type="checkbox"/> Erledigung	Vermerke (z.B. Ansprechpartner, wichtige Hinweise, etc.)

1	Verständigung der Bürgermeisterin, des Bürgermeisters bzw. der Verwaltungsspitze			
2	Anordnung zum Aufruf des Verwaltungsstabes und Alarmierung der Mitglieder (Alarmierungsliste abhaken)			
3	Alarmierung/Unterrichtung der Feuerwehr und ggf. weiterer Einsatzkräfte			
4	Benennung der Leitung			
5	Herstellung einer Verbindung zur Führungseinheit (Feuerwehr)			
6	Unterrichtung der Zentralen Leitstelle (Integrierte Leitstelle sowie der zuständigen Polizeidienststelle (Polizeirevier, Polizeiposten), soweit nicht bereits durch Führungseinheit der Feuerwehr erfolgt			
7	Unterrichtung der zuständigen unteren KatS-Behörde über die Einrichtung des Verwaltungsstabes			

Gemeinde Glauburg Einsatzplan § 3 Abs. 1 Nr. 3 HBKG		Einsatzplan Anlage 3		Stand:
Verwaltungsstab		Anlass /Ereignis:		Datum:
Lfd. Nr.	Maßnahmenliste	Beauftragter <input type="checkbox"/> Name <input type="checkbox"/> Funktion	Uhrzeit der <input type="checkbox"/> Beauftragung <input type="checkbox"/> Erledigung	Vermerke (z.B. Ansprechpartner, wichtige Hinweise, etc.)

8	Informationsbeschaffung / Einholung eines konkreten Lageberichts (ggf. von der Führungseinheit)			
9	Überprüfung der Funktionsfähigkeit der Stabsräume und der Ausstattung (Checkliste abhaken)			
10	Führung Anwesenheitsliste für Mitglieder			
11	Sicherstellung des Personalbedarfs bei Ausweitung der Lage			
12	Regelung des Dienstbetriebs, Dienstplan, Alarmierung von Personal im Urlaub			
13	Bereitstellung eines Hilfsmittelverzeichnisses (Technische Hilfsmittel und Verfügungsberechtigte)			
14	Kontrollierte Zugangsregelung der Stabsräume für den Besucher- / Personenverkehr			

Gemeinde Glauburg Einsatzplan § 3 Abs. 1 Nr. 3 HBKG		Einsatzplan Anlage 3		Stand:
Verwaltungsstab		Anlass /Ereignis:		Datum:
Lfd. Nr.	Maßnahmenliste	Beauftragter <input type="checkbox"/> Name <input type="checkbox"/> Funktion	Uhrzeit der <input type="checkbox"/> Beauftragung <input type="checkbox"/> Erledigung	Vermerke (z.B. Ansprechpartner, wichtige Hinweise, etc.)

15	Lagedarstellung und Dokumentation (u.a. Eröffnung und Führung eines Tagebuchs)			
16	Einholung von weiteren Lageberichten (lageabhängig)			
17	Anforderung von Fachberatern, soweit erforderlich (betroffene Betriebe, Betriebe, die Hilfsmittel bereitstellen können)			
18	Information an Wirtschaftsunternehmen und andere Einrichtungen, soweit erforderlich (z.B. Schulen, Betriebe, Senioren- und Pflegeheime, etc.)			
19	Warnung / Erstinformation der Bevölkerung (Nutzung von Sirenen, Lautsprecherdurchsagen durch Feuerwehr bzw. Polizei veranlassen) Anfordern von amtlichen Gefahrendurchsagen, amtlichen Gefahrenmitteilungen bzw. Gefahreninformationen			
20	Information an die Medien (ggf. über LRA veranlassen)			
21	Einrichtung eines Bürgertelefons prüfen und ggf. veranlassen			

Gemeinde Glauburg Einsatzplan § 3 Abs. 1 Nr. 3 HBKG		Einsatzplan Anlage 3		Stand:
Verwaltungsstab		Anlass /Ereignis:		Datum:
Lfd. Nr.	Maßnahmenliste	Beauftragter <input type="checkbox"/> Name <input type="checkbox"/> Funktion	Uhrzeit der <input type="checkbox"/> Beauftragung <input type="checkbox"/> Erledigung	Vermerke (z.B. Ansprechpartner, wichtige Hinweise, etc.)

22	Versorgung der Einsatzkräfte veranlassen (in Abstimmung mit Führungseinheit)			
23	Anwendung vorhandener Ergänzungspläne (z.B. Hochwasser)			
24	Auswertung der Medienberichte (lageabhängig)			
25	Räumung / Evakuierung prüfen (betroffene bzw. bedrohte Gebiete sowie Gebäude)			
26	Planung und Bereitstellung von Notunterkünften			
27	Beobachtung der Bevölkerungsbewegung			
28	Abstimmung der Maßnahmen mit der Polizei			

Gemeinde Glauburg Einsatzplan § 3 Abs. 1 Nr. 3 HBKG		Einsatzplan Anlage 3		Stand:
Verwaltungsstab		Anlass /Ereignis:		Datum:
Lfd. Nr.	Maßnahmenliste	Beauftragter <input type="checkbox"/> Name <input type="checkbox"/> Funktion	Uhrzeit der <input type="checkbox"/> Beauftragung <input type="checkbox"/> Erledigung	Vermerke (z.B. Ansprechpartner, wichtige Hinweise, etc.)

29	Feststellung von Schadensschwerpunkten und der Ausdehnung der Schadensgebiets			
30	Lagebeurteilung			
31	Alarmierung weiterer Einsatzkräfte bei entsprechender Anforderung der Führungseinheit			
32	Ablösung von Einsatzkräften (lageabhängig und bei länger andauernden Einsatzlagen)			
33	Bestimmung eines Ansprechpartners für die Presse und die Medien			
34	Unterrichtung der untere KatS-Behörde über die Lageentwicklung (Lagemeldung)			
35	Sammelstelle für die betroffene Bevölkerung einrichten (Dorfgemeinschaftshaus, Stadthalle)			

Gemeinde Glauburg Einsatzplan § 3 Abs. 1 Nr. 3 HBKG		Einsatzplan Anlage 3		Stand:
Verwaltungsstab		Anlass /Ereignis:		Datum:
Lfd. Nr.	Maßnahmenliste	Beauftragter <input type="checkbox"/> Name <input type="checkbox"/> Funktion	Uhrzeit der <input type="checkbox"/> Beauftragung <input type="checkbox"/> Erledigung	Vermerke (z.B. Ansprechpartner, wichtige Hinweise, etc.)

36	Räumung / Evakuierung des betroffenen / bedrohten Gebiets anordnen			
37	Durchführung der Räumung / Evakuierung des betroffenen / bedrohten Gebiets			
38	Anforderung geeigneter Beförderungsmittel für Menschen, die sich nicht selbst evakuieren können (Busse, Krankentransportfahrzeuge - auch an liegend zu Transportierende denken)			
39	Sicherung des geräumten / evakuierten Gebiets			
40	Dokumentation der Maßnahmen			
41	Lagebeurteilung – Anordnung weiterer bzw. abschließender Maßnahmen			
42	Unterrichtung der unteren KatS-Behörde über die Lageentwicklung			

Gemeinde Glauburg Einsatzplan § 3 Abs. 1 Nr. 3 HBKG		Einsatzplan Anlage 3		Stand:
Verwaltungsstab		Anlass /Ereignis:		Datum:
Lfd. Nr.	Maßnahmenliste	Beauftragter <input type="checkbox"/> Name <input type="checkbox"/> Funktion	Uhrzeit der <input type="checkbox"/> Beauftragung <input type="checkbox"/> Erledigung	Vermerke (z.B. Ansprechpartner, wichtige Hinweise, etc.)

43	Prüfung Weiterführung bzw. Rücknahme der Maßnahme			
44	Anordnung Rücknahme der Maßnahme (lageabhängig)			
45	Unterrichtung aller beteiligten Stellen über das Einsatzende			
46	Unterrichtung der Bevölkerung, der Medien, der Betriebe			
47	Erstellung Abschlussbericht			
48	Auswertung der Erfahrungen zur Verbesserung und Ergänzung der Pläne			
49				

Gemeinde Glauburg Einsatzplan § 3 Abs. 1 Nr. 3 HBKG		Einsatzplan Anlage 3		Stand:
Verwaltungsstab		Anlass /Ereignis:		Datum:
Lfd. Nr.	Maßnahmenliste	Beauftragter <input type="checkbox"/> Name <input type="checkbox"/> Funktion	Uhrzeit der <input type="checkbox"/> Beauftragung <input type="checkbox"/> Erledigung	Vermerke (z.B. Ansprechpartner, wichtige Hinweise, etc.)
50				
51				
52				
53				
54				
55				
56				

	Informationsschreiben Einrichtung VwS	Bereich	
	Verwaltungsstab	Plan Nr.	
	Gemeinde Glauburg	Anlage	4

! INFORMATION !

EILT!

- Information über die Einrichtung des Verwaltungsstabes -

Gemeinde:

(Meldende Stelle mit Postleitzahl, Ortsname)

Landkreis:

Datum der Meldung:

(enthält Dropdown-Listenfeld Kalender)

Uhrzeit der Meldung:

(z.B. 17:25)

Anlass der Meldung / Art des Ereignisses:

(Kurzbezeichnung, Örtlichkeit, Kurzsachverhalt,

Zur Lagebewältigung hat die Gemeinde seit einen Stab gebildet.
Datum, Uhrzeit

Erreichbarkeit des Stabes:

Stabsfunktion	Funktion tägl. Dienst	Erreichbarkeit
Leitung des Stabes		
Stv. Leitung des Stabes		
Zentrales Telefon Stab		
Zentrales Fax Stab		
Zentrale E-Mail-Adresse Stab		

Über die Lageentwicklung bzw. die Auflösung des Stabes wird nachberichtet.

	Lagemeldung	Bereich	
	Verwaltungsstab	Plan Nr.	
	Gemeinde Glauburg	Anlage	5

! Lagemeldung !

- Lagemeldung des Verwaltungsstabes -

Gemeinde:

(Meldende Stelle mit Postleitzahl, Ortsname)

Landkreis:

Datum der Meldung:

(enthält Dropdown-Listenfeld Kalender)

Uhrzeit der Meldung:

(z.B. 17:25)

Schadenart:

<i>Auslöser / Art des Ereignisses / der Ereignisse</i>	
--	--

Schadenorte:

<i>Nennung der betroffenen Gemeinde(n) / Schadengebiet(e) / und der räumlichen Schwerpunkte</i>	
---	--

Schadenlage / Sachschäden:

<i>Kurzbeschreibung der Gesamtlage, Anzahl der Einsätze bzw. Einsatzstellen, Schadenbilder etc.</i>	
---	--

Personenschäden:

Anzahl			
verletzter bzw. erkrankter Personen:	geretteter bzw. versorgter Personen:	unverletzter Personen:	toter Personen:

	Lagemeldung	Bereich	
	Verwaltungsstab	Plan Nr.	
	Gemeinde Glauburg	Anlage	5

eingesetzte Einsatzkräfte:

Anzahl eingesetzter Kräfte:				
FW	HiOrg	THW	POL	Sonstige <small>(Bauhof, BPOL, BW etc.)</small>

Bedeutsame Vorkommnisse:

Vorkommnis / (Einzel-)Ereignis	Kurzinformationen <small>(stichwortartige Beschreibung der Situation und der Maßnahmen)</small>

Verteiler:

- | | |
|--|--|
| | erledigt abhaken <input checked="" type="checkbox"/> |
| • Zentrale Leitstelle (Integrierte Leitstelle) | <input type="checkbox"/> |
| • Untere Katastrophenschutzbehörde | <input type="checkbox"/> |
| • Polizei (Polizeirevier / Polizeiposten) | <input type="checkbox"/> |
| • Feuerwehr (Führungseinheit) | <input type="checkbox"/> |
| • | <input type="checkbox"/> |
| • | <input type="checkbox"/> |
| • | <input type="checkbox"/> |
| • | <input type="checkbox"/> |
| • | <input type="checkbox"/> |
| • | <input type="checkbox"/> |
| • | <input type="checkbox"/> |
| • | <input type="checkbox"/> |
| • | <input type="checkbox"/> |

Gemeinde Glauburg



MAßNAHMENPLAN

gemäß § 16 Abs. 5 TrinkwV

+

HANDLUNGSPLAN

gemäß DVGW W1020

Stand Januar 2023

INHALTSVERZEICHNIS

1. Gesetzliche Grundlagen und Zielsetzung	3
2. Meldepflichtige Befunde und Störungen.....	4
3. Informationsfluss und Verantwortlichkeiten.....	5
Informationsfluss und Meldung an Gesundheitsamt	5
Erreichbarkeit der Verantwortlichen	6
a. Wasserversorger	6
b. Gesundheitsamt	6
c. Labor	6
d. Kommunalverwaltung.....	6
4. Übersicht aller belieferten Stadtteile	7
5. Maßnahmen.....	8
5.1 Maßnahmen bei Abweichungen von der geforderten Trinkwasserqualität	8
5.1.1 Escheria coli	8
Gesundheitliche Bedeutung:.....	8
Handlungsempfehlungen:.....	8
5.1.2 Enterokokken.....	11
Gesundheitliche Bedeutung:.....	11
Handlungsempfehlungen:.....	11
5.1.3 Coliforme Bakterien	14
Gesundheitliche Bedeutung:.....	14
Handlungsempfehlungen:.....	15
5.1.4 Koloniezahl bei 22°C (KBE 22°C / 26°C)	17
Gesundheitliche Bedeutung:.....	17
Handlungsempfehlungen:.....	18
5.1.5 Koloniezahl bei 36 °C	20
Gesundheitliche Bedeutung:	21
Handlungsempfehlungen:	21
5.2 Maßnahmen bei drohender oder tatsächlicher Versorgungsunterbrechung	24

Version	Erstellt von	Erstellt am	Intern genehmigt von	Intern genehmigt am
1.0	W. Goldbach	11.01.2023	Henrike Strauch	

5.2.1 Störungen an der Gewinnungsanlage.....	24
Ausfall der Pumpe.....	24
Unterbrechung Stromversorgung	24
Ausfall Fernwirktechnik und Steuerelektronik	24
Kollaps Brunnenschacht.....	24
5.2.2 Störungen am Speicherbehälter	25
Unterbrechung Stromversorgung	25
5.2.3. Störungen im Leitungssystem.....	25
Rohrbruch Zuleitung Behälter.....	25
Rohrbruch Netzleitung.....	25
Ausfall Fernwirktechnik und Steuerelektronik	Fehler! Textmarke nicht definiert.
5.2.4 Durchführung einer Ersatz- / Notfallversorgung	26
a. Ersatzgewinnung durch eigene Gewinnungsanlagen.....	26
b. Ersatzgewinnung durch Anschluß an eine Wasserversorgung / Versorgungsleitung eines anderen Wasserversorgers	27
c. Ersatzversorgung durch Einspeisung von Wasser in das Versorgungsnetz aus Tankwagen	28
d. Notfall-Versorgung bei Nicht-Verfügbarkeit der Ersatzversorgung nach a-c ^{*/**}	29
6. Besonders gefährdete Einrichtungen.....	30
Vorkehrungen bei besonders gefährdeten Einrichtungen im Versorgungsgebiet	30
7. Informationsmöglichkeiten der Bevölkerung.....	32
8. Anlagen.....	33
Schematische Darstellung der Wasserversorgung und des Versorgungsnetzes.....	33
Infoblatt „Chlorung“	36
Infoblatt „Unterbrechung“	37
Infoblatt „Entwarnung“	38

Version	Erstellt von	Erstellt am	Intern genehmigt von	Intern genehmigt am
1.0	W. Goldbach	11.01.2023	Henrike Strauch	

1. Gesetzliche Grundlagen und Zielsetzung

Gemäß § 16 Absatz 5 der Verordnung über die Qualität von Wasser für den menschlichen Gebrauch (Trinkwasserverordnung - TrinkwV) in der derzeit gültigen Form, haben Wasserversorger (WV) einen Maßnahmenplan aufzustellen. Dieser muss umfassend und verbindlich regeln,

- wie in Fällen der erforderlichen Versorgungsunterbrechung* die Umstellung auf eine andere Wasserversorgung zu erfolgen hat (Nachweis der Ersatzversorgung) und
- wer im Fall auffälliger Befunde und sonstiger Störungen zu informieren ist, auch wenn *keine* Versorgungsunterbrechung vorliegt oder erforderlich ist.

*) s. hierzu §9 Abs. 3 der TrinkwV

Darüber hinaus ist in den Maßnahmenplan aufzunehmen:

- Liste der verantwortlichen Personen beim WV und der Kommunalverwaltung
- Ablauf des internen Meldeweges und der Meldung an das Gesundheitsamt
- Regelungen zur Information der Verbraucher.

Die getroffenen Regelungen sollen sicherstellen, dass im Fall der drohenden oder tatsächlichen Unterbrechung der Trinkwasserversorgung und / oder bei nachgewiesener Einschränkung der Trinkwasserqualität eine gesundheitliche Gefährdung der Bevölkerung nicht zu befürchten ist. Der Maßnahmenplan bedarf der Genehmigung durch das Gesundheitsamt.

Version	Erstellt von	Erstellt am	Intern genehmigt von	Intern genehmigt am
1.0	W. Goldbach	11.01.2023	Henrike Strauch	

2. Meldepflichtige Befunde und Störungen

Meldepflichtige Befunde und Störungen sind dem Gesundheitsamt **sofort** anzuzeigen. Auf Verlangen des Gesundheitsamts ist zusätzlich eine schriftliche Meldung nachzureichen.

Gemäß § 16 Absatz 1 TrinkwV 2001 sind folgende Befunde / Störungen dem Gesundheitsamt zu melden:

- **Belastungen des Trinkwassers durch chemische Stoffe oder Krankheitserreger, die eine Schädigung der menschlichen Gesundheit besorgen lassen**
- **Überschreitung der gem. TrinkwV festgelegten Grenzwerte für mikrobiologische Parameter**
- **Nicht-Einhaltung der gem. TrinkwV festgelegten Indikatorparameter**
- **Grobsinnlich wahrnehmbare Veränderungen des Trinkwassers (z. B. bzgl. Farbe, Geruch, Trübung)**
- **Außergewöhnliche Vorkommnisse in der Umgebung des Wasservorkommens oder einer Wasserversorgungsanlage, wenn diese Auswirkungen auf die Beschaffenheit des Trinkwassers haben können (z.B. auch Rohrbrüche wichtiger Versorgungsleitungen)**
- **Belastungen des Rohwassers, wenn diese zu einer Überschreitung der Grenzwerte im Trinkwasser führen können.**

Version	Erstellt von	Erstellt am	Intern genehmigt von	Intern genehmigt am
1.0	W. Goldbach	11.01.2023	Henrike Strauch	

3. Informationsfluss und Verantwortlichkeiten

Informationsfluss und Meldung an Gesundheitsamt

Institutionen	Verantwortliche Person*
Labor	
Ansprechpartner	
Vertretung	
Wasserversorger	
1. Verantwortlich für Befundannahme	
Vertretung	
2. Verantwortlich für Befund- / Störungs- Bewertung, Umsetzung der Maßnahmen und Meldung an das GA	
Vertretung	
Gesundheitsamt	
Verantwortlich für Befund- / Störungs- Bewertung und Anweisung von Maßnahmen	
Vertretung	n.n.
Fachbereich Gesundheit und Gefahrenabwehr**	

*) Kontaktdaten s. unter Erreichbarkeit der Verantwortlichen.

Bei der Benennung der verantwortlichen Person des WV ist zu beachten, dass diese über die erforderliche Handlungs- und Entscheidungsbefugnis verfügen und die Voraussetzungen für eine ständige Erreichbarkeit gegeben sind. Die verantwortlichen Personen sind auch dem Labor bekannt zu geben.

***) Im Fall der Notfallversorgung gem. Punkt 4d des Maßnahmenplans informiert das zuständige Gesundheitsamt den Fachbereich Gefahrenabwehr.

Version	Erstellt von	Erstellt am	Intern genehmigt von	Intern genehmigt am
1.0	W. Goldbach	11.01.2023	Henrike Strauch	

Erreichbarkeit der Verantwortlichen

Name, Vorname Straße / Nummer Ort	Funktion	Erreichbarkeit a. Telefon während Dienstzeit b. Telefon nach Dienstzeit c. E-mail
a. Wasserversorger		
Gemeinde Glauburg Bahnhofstraße 34 63695 Glauburg	Marcus Kunze Wasserversorgung	<ul style="list-style-type: none"> • a: 06041-8268 0 • b: 0175-8840594 • c: rathaus@gemeinde-glauburg.de
Gemeinde Glauburg Bahnhofstraße 34 63695 Glauburg	Volker Ullrich Bauverwaltung	<ul style="list-style-type: none"> • a: 06041-8268-10 • b: 0170-7641565 • c: volker.ullrich@gemeinde-glauburg.de
		<ul style="list-style-type: none"> • a: • b: • c:
b. Gesundheitsamt		
Heiko Kieckhäfer Europaplatz 61169Friedberg	Umwelt- und Hygieneingenieur	<ul style="list-style-type: none"> a) 06031- 83 2328 b) Leitstelle Wetterau 06031- 19 222 c) heiko.kieckhaefer@wetteraukreis.de
Johanna Ciranka Europaplatz 61169Friedberg	B. Sc. In Umwelt- und Hygieneingenieurwesen	<ul style="list-style-type: none"> a) 06031- 83 23275 b) Leitstelle Wetterau 06031- 19 222 c) johanna.ciranka@wetteraukreis.de
Fachdienst Gesundheit und Gefahrenabwehr		<ul style="list-style-type: none"> a) 06031- 83 2300 b) Leitstelle Wetterau 06031- 19 222 c) Gesundheitsamt@wetteraukreis.de
c. Labor		
Dipl.Ing. J.Kipper Industriestraße 11 35463 Fernwald	Labor für Umwelt- und Rohstoff- Analysentechnik mbH	<ul style="list-style-type: none"> • a: 0641-46638 und 493664 • b: 0641-493664 oder 0172-6753556 • c: info@laborfuerumwelt.de
		<ul style="list-style-type: none"> • a: • b: • c:
d. Kommunalverwaltung		
	Bürgermeisterin Henrike Strauch	<ul style="list-style-type: none"> • a: 06041-8268 14 • b: 0170-2337975 • c: buergermeisterin@gemeinde-glauburg.de
	Bauamtsleitung Volker Ullrich	<ul style="list-style-type: none"> • a: 06041-8268-10 • b: 0170-7641565 • c: volker.ullrich@gemeinde-glauburg.de
	Wassermeister Marcus Kunze	<ul style="list-style-type: none"> • a: 06041-8268-66 • b: 0175-8840594 • c: wasserversorgung@gemeinde-glauburg.de

Version	Erstellt von	Erstellt am	Intern genehmigt von	Intern genehmigt am
1.0	W. Goldbach	11.01.2023	Henrike Strauch	

4. Übersicht aller belieferten Stadtteile

Stockheim

Einwohner:	1.837
Versorgung:	Eigenversorgung (Brunnen)
Fördermenge:	120.000 m ³ /a
Tiefe:	43,70 m
Aufbereitung:	Nicht vorhanden
Wasserschutzgebiet:	Wurde im Dezember 2008 neu festgelegt
Notstromspeisung:	vorhanden

Hochbehälter:

Fassungsvermögen:	500 m ³ 175 m ³ Löschwasser
Notversorgung	Nicht möglich

Glauberg

Einwohner:	1.269
Versorgung:	Eigenversorgung (Brunnen)
Fördermenge:	79.000 m ³ /a
Tiefe:	30,32 m
Aufbereitung:	Nicht vorhanden
Wasserschutzgebiet:	Wurde 2002 neu festgelegt
Notstromspeisung:	vorhanden

Hochbehälter:

Fassungsvermögen:	225 m ³ 110 m ³ Löschwasser
Notversorgung	Nicht möglich

Einrichtungen zur Desinfektion sind in beiden Ortsteilen nicht vorhanden.

Version	Erstellt von	Erstellt am	Intern genehmigt von	Intern genehmigt am
1.0	W. Goldbach	11.01.2023	Henrike Strauch	

5. Maßnahmen

5.1 Maßnahmen bei Abweichungen von der geforderten Trinkwasserqualität

In jedem Einzelfall sind die erforderlichen Maßnahmen mit dem Gesundheitsamt abzustimmen und festzulegen (**Einzelfall-Entscheidung**). Im Folgenden sind die üblicherweise notwendigen Maßnahmen und Informationen über die einzelnen Parameter aufgelistet.

5.1.1 Escheria coli

Gesetzliche Anforderungen gemäß Anlage 1 Teil I TrinkwV 2001: 0 KBE/100 ml

E. colis sind ein natürlicher Bestandteil der Darmflora des Menschen und warmblütiger Tiere. In die Umwelt gelangen E. colis über fäkale Ausscheidungen. Ihre Überlebensfähigkeit in der Umwelt ist sehr stark begrenzt; sie können gegebenenfalls in einen Status übergehen, in dem sie zwar lebensfähig, aber nicht kultivierbar sind. Neben den nicht-pathogenen Stämmen, gibt es eine Reihe von Stämme, die schwerwiegende Erkrankungen verursachen können.

Der Nachweis von E. coli ist ein eindeutiger Hinweis auf fäkale Einträge.

Wenn E. coli nachgewiesen werden, muss immer auch mit dem Vorkommen anderer fäkal ausgeschiedener Erreger gerechnet werden. Wenn E. coli allein oder zusammen mit Enterokokken nachgewiesen werden, ist eher von einer frischen Verunreinigung auszugehen.

Gesundheitliche Bedeutung:

Eine Gefährdung der menschlichen Gesundheit ist bei einem Nachweis von E. coli zu besorgen.

Handlungsempfehlungen:

Eine Grenzwertüberschreitung ist nicht tolerierbar; es sind Sofortmaßnahmen einzuleiten. Das Gesundheitsamt muss nach kritischer Würdigung der Umstände des Einzelfalls ein Abkochgebot zur Gefahrenabwehr anordnen, bis weitere Abhilfemaßnahmen wirksam werden.

- Eine konsequente Ursachenklärung und die Feststellung über die räumliche Ausdehnung der Kontamination im Versorgungsgebiet sind erforderlich.
- Es sind Desinfektionsmaßnahmen einzuleiten. Dabei ist die mögliche Bildung von Desinfektionsnebenprodukten einer wirksamen Desinfektionsmittelkonzentration unterzuordnen

Version	Erstellt von	Erstellt am	Intern genehmigt von	Intern genehmigt am
1.0	W. Goldbach	11.01.2023	Henrike Strauch	

- Es ist sicherzustellen, dass das Desinfektionsmittel an allen Entnahmestellen in der erforderlichen Konzentration vorhanden ist (Nachweis durch Kontrollmessungen). Gegebenenfalls ist eine Nachdosierung im Verteilungsnetz erforderlich.
- Das Desinfektionsmittel wirkt nicht im Wasser, das sich zeitlich vor der Desinfektionsmaßnahme bereits im Verteilungsnetz befand. Die betroffenen Leitungsteile sind daher ausgiebig zu spülen.
- Eine Verwendungseinschränkung ist insbesondere dann auszusprechen, wenn eine Desinfektion aus fachlichen oder technischen Gründen nicht möglich ist. In Einzelfällen kann eine Nutzungseinschränkung zusätzlich zu einer Desinfektion notwendig sein.
- Es ist zu prüfen, ob bestimmte Handlungsempfehlungen (z. B. Abkochen) oder Verwendungseinschränkungen (z. B. nur für Toilettenspülung) in bestimmten Einrichtungen geeignet sind, um eine Gesundheitsgefährdung für die Verbraucher auszuschließen. In der Regel sind diese Maßnahmen zur Gefahrenabwehr ausreichend.

Version	Erstellt von	Erstellt am	Intern genehmigt von	Intern genehmigt am
1.0	W. Goldbach	11.01.2023	Henrike Strauch	

Bekanntwerden einer Grenzwertüberschreitung für den Parameter <u>Escheria coli</u> beim Gesundheitsamt		
Unverzügliche Plausibilitätsprüfung		
Bei plausiblen Grenzwertüberschreitungen ist immer eine Gefährdung der menschlichen Gesundheit zu besorgen		
Prüfung vom Umfang und Ausmaß des Ereignisses		
<ul style="list-style-type: none"> • Ort des Auftretens des Befundes (Einzugsgebiet, Wassergewinnung, Aufbereitung, Verteilung, Speicherung, Trinkwasser-Installation) • Ausmaß der Kontamination (Einzelbefund oder systemische Kontamination) • Auswirkung auf das Versorgungsgebiet 		
Entscheidung über Sofortmaßnahmen		
Systemische Kontrollen <ul style="list-style-type: none"> • Beurteilung weiterer Parameter • Ggf. räumliche und/oder zeitliche Ausdehnung der Untersuchung • Ortsbegehung 	und	Optionen: <ul style="list-style-type: none"> • Selbsthilfemaßnahmen (Verwendungseinschränkungen, Abkochgebot) • Einrichten einer Ersatzwasserversorgung • Bereitstellen von abgepacktem Wasser • Ausweichen auf eine alternative Wasserversorgung • Spül- und Desinfektionsmaßnahmen
Anordnung von Sofortmaßnahmen		
Information von , Verbrauchern, Risikogruppen, und weiteren zuständigen Behörden über: <ul style="list-style-type: none"> • Abkochgebot • Verwendungseinschränkungen • Spül- und Desinfektionsmaßnahmen • Verwendung von abgepacktem Wasser • Nutzung Ersatzversorgung 	und	Gegenüber dem Wasserversorger <ul style="list-style-type: none"> • Ausweichen auf eine andere Wasserversorgung • Einrichten einer Ersatzversorgung • Spül- und Desinfektionsmaßnahmen • Versorgungsunterbrechung • Information Verbraucher, Risikogruppen über die sie betreffenden Maßnahmen
Ein Abkochgebot ist zwingend erforderlich bis die Sofortmaßnahmen wirksam werden.		

Version	Erstellt von	Erstellt am	Intern genehmigt von	Intern genehmigt am
1.0	W. Goldbach	11.01.2023	Henrike Strauch	

5.1.2 Enterokokken

Gesetzliche Anforderungen gemäß Anlage 1 Teil I TrinkwV 2001: 0 KBE/100 ml

Intestinale Enterokokken besiedeln den Darm von Wirbellosen und Wirbeltieren und können sich auf Pflanzen, im Wasser und im Erdboden befinden. Beim Menschen finden sich vor allem *Enterococcus faecalis* und *Enterococcus faecium* als Kommensale (Normalflora) im Darm, in der Mundhöhle und in der Vagina.

Der Nachweis von Enterokokken ist eindeutiger Hinweis auf fäkale Einträge. Wenn Enterokokken nachgewiesen werden, muss immer mit dem Vorkommen anderer fäkal ausgeschiedener Erreger gerechnet werden. Da Enterokokken gegenüber Desinfektionsmitteln resistenter sind und sich gegenüber Umwelteinflüssen persistenter verhalten als *E. coli.*, ist ihr alleiniger Nachweis eher als Indiz für **eine länger zurückliegende Kontamination** zu werten. Ihr Nachweis kann ferner einen Eintrag durch pflanzliches Dichtungsmaterial (z. B. Hanf) und Arbeiten an der Trinkwasser-Installation hinweisen.

Gesundheitliche Bedeutung:

Eine Gefährdung der menschlichen Gesundheit ist bei einem Nachweis von Enterokokken zu besorgen.

Handlungsempfehlungen:

Eine Grenzwertüberschreitung ist nicht tolerierbar; es sind Sofortmaßnahmen einzuleiten.

- Das Gesundheitsamt muss nach kritischer Würdigung der Umstände des Einzelfalls ein Abkochgebot (siehe Anhang A.2) zur Gefahrenabwehr anordnen, bis weitere Abhilfemaßnahmen wirksam werden.
- Eine konsequente Ursachenklärung und die Feststellung über die räumliche Ausdehnung der Kontamination im Versorgungsgebiet sind erforderlich.
- Es sind Desinfektionsmaßnahmen einzuleiten. Dabei ist die mögliche Bildung von Desinfektionsnebenprodukten einer wirksamen Desinfektionsmittelkonzentration unterzuordnen (siehe auch Bemerkungen zu Anlage 2 Teil 2 laufende Nummer 11). Es ist sicherzustellen, dass das Desinfektionsmittel an allen Entnahmestellen in der erforderlichen Konzentration vorhanden ist (Nachweis durch Kontrollmessungen). Gegebenenfalls ist eine Nachdosierung im Verteilungsnetz erforderlich.
- Das Desinfektionsmittel wirkt nicht im Wasser, das sich zeitlich vor der Desinfektionsmaßnahme bereits im Verteilungsnetz befand. Die betroffenen Leitungsteile sind daher ausgiebig zu spülen.

Version	Erstellt von	Erstellt am	Intern genehmigt von	Intern genehmigt am
1.0	W. Goldbach	11.01.2023	Henrike Strauch	

- Eine Verwendungseinschränkung ist insbesondere dann auszusprechen, wenn eine Desinfektion aus fachlichen oder technischen Gründen nicht möglich ist. In Einzelfällen kann eine Verwendungseinschränkung zusätzlich zu einer Desinfektion notwendig sein.
- Es ist zu prüfen, ob bestimmte Handlungsempfehlungen (z. B. Abkochen) oder Verwendungseinschränkungen (z. B. nur für Toilettenspülung) in bestimmten Einrichtungen geeignet sind, um eine Gesundheitsgefährdung für die Verbraucher auszuschließen. In der Regel sind diese Maßnahmen zur Gefahrenabwehr ausreichend.

Version	Erstellt von	Erstellt am	Intern genehmigt von	Intern genehmigt am
1.0	W. Goldbach	11.01.2023	Henrike Strauch	

**Bekanntwerden einer Grenzwertüberschreitung
für den Parameter Enterokokken**

Unverzügliche Plausibilitätsprüfung

<p>Prüfung des Analyseergebnisses:</p> <ul style="list-style-type: none"> • Vergleich mit korrespondierenden Proben und Nebenbefunden • Kritische Durchsicht des Prüfberichtes der Untersuchungsstelle • Ggf. Anordnung von Nachkontrollen 	und	<p>Prüfung möglicher Ereignisursachen:</p> <ul style="list-style-type: none"> • Im Einzugsgebiet (z. B. Einträge von Fäkalien aus • Abwasser oder Gülle in der Umgebung der Fassungsanlage, witterungsbedingte Abschwemmung/ • Versickerung bei Schneeschmelze oder Starkregen) • In der Aufbereitung (z. B. technische Störungen) • In der Verteilung (z. B. Rohrbrüche, Netzarbeiten) • In der Trinkwasser-Installation (z. B. Betriebs- oder Wartungsmängel, Rohrbrüche)
--	------------	--

Bei plausiblen Grenzwertüberschreitungen ist immer eine Gefährdung der menschlichen Gesundheit zu besorgen.

Prüfung vom Umfang und Ausmaß des Ereignisses

<ul style="list-style-type: none"> • Ort des Auftreten des Befundes (Einzugsgebiet, Wassergewinnung, Aufbereitung, Verteilung, Speicherung, Trinkwasser-Insstallation) • Ausmaß der Kontamination (Einzelbefund oder systemische Kontamination) • Auswirkung auf das Versorgungsgebiet

Entscheidung über Sofortmaßnahmen

<p>Systemische Kontrollen</p> <ul style="list-style-type: none"> • Beurteilung weiterer Parameter • Ggf. räumliche und/oderzeitliche Ausdehnung der Untersuchung • Ortsbegehung 	und	<p>Optionen:</p> <ul style="list-style-type: none"> • Selbsthilfemaßnahmen(Verwendungseinschränkungen, Abkochgebot) • Einrichten einer Ersatzwasserversorgung • Bereitstellen von abgepacktem Wasser • Ausweichen auf eine alternative Wasserversorgung • Spül- und Desinfektionsmaßnahmen • Unterbrechung der Versorgung oder deren Teile
---	------------	---

Version	Erstellt von	Erstellt am	Intern genehmigt von	Intern genehmigt am
1.0	W. Goldbach	11.01.2023	Henrike Strauch	

Anordnung von Sofortmaßnahmen		
Information von , Verbrauchern, Risikogruppen, und weiteren zuständigen Behörden über: <ul style="list-style-type: none"> • Abkochgebot • Verwendungseinschränkungen • Spül- und Desinfektionsmaßnahmen • Verwendung von abgepacktem Wasser • Nutzung Ersatzversorgung • Ggf, Einsatz Sterilfiltern 	und	Gegenüber dem Wasserversorger <ul style="list-style-type: none"> • Ausweichen auf eine andere Wasserversorgung • Einrichten einer Ersatzversorgung • Spül- und Desinfektionsmaßnahmen • Versorgungsunterbrechung • Information Verbraucher, Risikogruppen über die sie betreffenden Maßnahmen
Ein Abkochgebot ist zwingend erforderlich bis die Sofortmaßnahmen wirksam werden.		

5.1.3 Coliforme Bakterien

Gesetzliche Anforderungen gemäß Anlage 1 Teil I TrinkwV 2001: 0 KBE/100 ml

Coliforme Bakterien gehören zur Familie der Enterobacteriaceae. Die Gruppe der coliformen Bakterien umfasst sowohl Arten fäkalen Ursprungs als auch sogenannte Umweltcoliforme (d. h. sie kommen außerhalb des Darmtraktes in der Umwelt vor).

Der Nachweis von coliformen Bakterien ist ein Hinweis auf fäkale und/oder nicht-fäkale Verunreinigungen. Der Nachweis coliformer Bakterien stellt keinen eindeutigen Beweis für eine fäkale Verunreinigung dar, ist aber immer ein Hinweis auf einen nicht ordnungsgemäßen Zustand im Versorgungssystem. Das Vorkommen niedriger Konzentrationen bedeutet nicht zwingend einen Eintrag von außen, da es z. B. bei plötzlicher Erhöhung der Fließgeschwindigkeit oder bei Umkehr der Fließrichtung des Trinkwassers zu einer Mobilisierung coliformer Bakterien aus im Netz vorhandenen Ablagerungen oder aus Biofilmen kommen kann. Eine Vermehrung von coliformen Bakterien im Leitungssystem ist nur zu erwarten, wenn ungeeignete Leitungsmaterialien eingesetzt werden, die Nährstoffe ins Wasser abgeben, die Wassertemperatur über 20 °C beträgt und/oder anaerobe Bedingungen herrschen.

Gesundheitliche Bedeutung:

Eine Gefährdung der menschlichen Gesundheit ist bei alleinigem Nachweis von coliformen Bakterien für die Normalbevölkerung in der Regel nicht zu besorgen.

Dies gilt jedoch nicht für *Klebsiella pneumoniae* und *Enterobacter cloacae*, die z. B.

Wundinfektionen und Septikämien auslösen können. **Bei abwehrgeschwächten Personen ist beim Nachweis von coliformen Bakterien eine gesundheitliche Gefährdung nicht auszuschließen.**

Version	Erstellt von	Erstellt am	Intern genehmigt von	Intern genehmigt am
1.0	W. Goldbach	11.01.2023	Henrike Strauch	

Handlungsempfehlungen:

- Jede Grenzwertüberschreitung stellt eine unerwünschte Kontamination des Trinkwasserversorgungssystems dar und ist daher nicht dauerhaft tolerierbar.
- Eine konsequente Ursachenklärung und die Feststellung über die räumliche Ausdehnung der Kontamination im Versorgungsgebiet sind erforderlich. Insbesondere ist abzuklären, ob eine systemische Kontamination vorliegt. Bei aufgetretenen Befunden in der Trinkwasser-Installation ist an der Übergabestelle zu prüfen, ob die erhöhten Konzentrationen bereits über das Verteilungsnetz eingetragen werden.
- Bei Hinweis auf eine systemische Kontamination ist zur Gefährdungsbeurteilung eine weitergehende Differenzierung der Spezies durchzuführen.
- Durchführung von Spülungs- und/oder Desinfektionsmaßnahmen in den betroffenen Leitungsabschnitten in der Weise, dass alle Abschnitte durch diese Maßnahmen erreicht werden.
- Ein Abkochgebot (siehe Anhang A.2) ist in der Regel nur indiziert, wenn ein Hinweis auf eine **fäkale Belastung** besteht.
- In Risikobereichen sind die Festlegung von Nutzungsbeschränkungen und ggf. der Einsatz von endständigen Filtern zu prüfen.
- Das Gesundheitsamt kann nach Prüfung im Einzelfall von der Anordnung von Maßnahmen absehen oder die Nichteinhaltung bis zu einem vom Gesundheitsamt festzulegenden Wert und für einen vom Gesundheitsamt festzulegenden Zeitraum dulden.
- Weitere Hinweise sind der Empfehlung des UBA nach Anhörung der TWK „Coliforme Bakterien im Trinkwasser“ zu entnehmen.

Version	Erstellt von	Erstellt am	Intern genehmigt von	Intern genehmigt am
1.0	W. Goldbach	11.01.2023	Henrike Strauch	

Bekanntwerden einer Grenzwertüberschreitung für den Parameter <u>coliforme Bakterien</u> beim Gesundheitsamt		
Unverzögliche Plausibilitätsprüfung		
<p>Prüfung des Analyseergebnisses:</p> <ul style="list-style-type: none"> Vergleich mit korrespondierenden Proben und Nebenbefunden Kritische Durchsicht des Prüfberichtes der Untersuchungsstelle Ggf. Anordnung von Nachkontrollen 	und	<p>Prüfung möglicher Ereignisursachen:</p> <ul style="list-style-type: none"> Im Einzugsgebiet (z. B. Einträge von Fäkalien aus Abwasser oder Gülle in der Umgebung der Fassungsanlage, witterungsbedingte Abschwemmung/ Versickerung bei Schneeschmelze oder Starkregen) In der Aufbereitung (z. B. technische Störungen) In der Verteilung (z. B. Rohrbrüche, Netzarbeiten) In der Trinkwasser-Installation (z. B. Betriebs- oder Wartungsmängel, Rohrbrüche)
Abschätzung der Wahrscheinlichkeit einer fäkalen oder nicht-fäkalen Verunreinigung. Eine Gesundheitsgefährdung ist in der Regel bei sonsteinwandfreien Befunden für die gesunde Bevölkerung nicht zu erwarten. Die Relevanz für medizinische Einrichtungen ist zu beachten..		
Prüfung vom Umfang und Ausmaß des Ereignisses		
<ul style="list-style-type: none"> Ort des Auftreten des Befundes (Einzugsgebiet, Wassergewinnung, Aufbereitung, Verteilung, Speicherung, Trinkwasser-Installation) Ausmaß der Kontamination (Einzelbefund oder systemische Kontamination) Auswirkung auf das Versorgungsgebiet Weitere Untersuchungsergebnisse (Parallelbefunde, weitere Parameter für fäkale Verunreinigung) 		
Entscheidung über Sofortmaßnahmen		
<p>Systemische Kontrollen</p> <ul style="list-style-type: none"> Beurteilung weiterer Parameter Ggf. räumliche und/oderzeitliche Ausdehnung der Untersuchung Ortsbegehung 	und	<p>Optionen:</p> <ul style="list-style-type: none"> Selbsthilfemaßnahmen(Verwendungseinschränkungen, Abkochgebot) Einrichten einer Ersatzwasserversorgung Bereitstellen von abgepacktem Wasser Ausweichen auf eine alternative Wasserversorgung Spül- und Desinfektionsmaßnahmen Unterbrechung der Versorgung oder deren Teile
Anordnung von Sofortmaßnahmen		
<p>Information von , Verbrauchern, Risikogruppen, und weiteren zuständigen Behörden über:</p> <ul style="list-style-type: none"> Abkochgebot Verwendungseinschränkungen 	und	<p>Gegenüber dem Wasserversorger</p> <ul style="list-style-type: none"> Ausweichen auf eine andere Wasserversorgung Einrichten einer Ersatzversorgung Spül- und Desinfektionsmaßnahmen Versorgungsunterbrechung

Version	Erstellt von	Erstellt am	Intern genehmigt von	Intern genehmigt am
1.0	W. Goldbach	11.01.2023	Henrike Strauch	

<ul style="list-style-type: none"> • Spül-und Desinfektionsmaßnahmen • Verwendung von abgepacktem Wasser • Nutzung Ersatzversorgung • Ggf, Einsatz Sterilfiltern 		<ul style="list-style-type: none"> • Information Verbraucher, Risikogruppen über die sie betreffenden Maßnahmen
<p>Ein <u>Abkochgebot</u> ist <u>nur</u> bei fäkalen Verunreinigungen solange erforderlich bis die Sofortmaßnahmen wirksam werden. (Chlorung/ Desinfektion)</p>		

5.1.4 Koloniezahl bei 22°C (KBE 22°C / 26°C)

Gesetzliche Anforderungen gemäß Anlage 3 Teil I TrinkwV 2001

Grenzwerte und Anforderungen gelten in Abhängigkeit vom verwendeten Untersuchungsverfahren (gemäß Anlage 3 Teil I TrinkwV 2001)

1. DIN EN ISO 6222: ohne anormale Veränderung
2. Anlage 5 Teil I Buchstabe d Doppelbuchstabe bb TrinkwV 2001:
 - 100 KBE/ml am Zapfhahn des Verbrauchers
 - 20 KBE/ml nach Abschluss der Aufbereitung im desinfizierten Wasser
 - 1000 KBE/ml in Anlagen nach § 3 Nummer 2 Buchstabe c und d (nur in Wasserspeichern von Kleinanlagen zur Eigenversorgung und mobilen Versorgungsanlagen)

Es handelt sich um ein breites Spektrum überwiegend gram-negativer, nicht sporenbildender Arten. Der Parameter Koloniezahl bei 22 °C gibt Informationen über den Zustand des Wasserversorgungssystems. Ein plötzlicher Anstieg kann ein Hinweis auf eine Kontamination mit Mikroorganismen sein. Erhöhte Koloniezahlen können auf Verunreinigungen des Trinkwassers nach der Aufbereitung und/oder im Verteilungssystem bis zur Trinkwasser-Installation (z. B. mangelhafte Wirksamkeit von Aufbereitung/ Desinfektion, Fremdwassereinbrüche, zeit- und materialabhängige Einflüsse der Trinkwasser- Installation, Havarien/Rohrbrüche, Biofilmbildung, Stagnation des Trinkwassers im Verteilungssystem) oder auf Einflüsse auf die Rohwasserqualität hinweisen.

Gesundheitliche Bedeutung:

Eine erhöhte Konzentration der Koloniezahl bei 22 °C ist nicht unmittelbar mit einer Gefährdung der menschlichen Gesundheit verbunden. Sie stellt **keinen direkten Nachweis von Krankheitserregern dar!**

Version	Erstellt von	Erstellt am	Intern genehmigt von	Intern genehmigt am
1.0	W. Goldbach	11.01.2023	Henrike Strauch	

Handlungsempfehlungen:

- Jede Grenzwertüberschreitung oder anormale Veränderung ist ein Hinweis auf einen nicht ordnungsgemäßen Zustand des Wasserversorgungssystems und nicht dauerhaft tolerierbar.
- Gegebenenfalls erforderliche Maßnahmen orientieren sich an der konkreten Situation und an den ermittelten Ursachen.
- Eine konsequente Ursachenklärung und die Feststellung über die räumliche Ausdehnung der Kontamination im Versorgungsgebiet sind erforderlich.
- Bei anormaler Veränderung oder bei Grenzwertüberschreitung sollten das Gesundheitsamt und das WVU gemeinsam die abklärenden Untersuchungen und notwendigen Maßnahmen beraten. Dies können z. B. Spülung von Leitungen und Erhöhung der Desinfektionsmittelkonzentration sein.
- Das Gesundheitsamt kann nach Prüfung im Einzelfall von der Anordnung von Maßnahmen absehen oder die Nichteinhaltung bis zu einem vom Gesundheitsamt festzulegenden Wert und für einen vom Gesundheitsamt festzulegenden Zeitraum dulden.
- Eine mögliche Beeinflussung des Rohwassers (z. B. infolge von Starkniederschlägen) ist abzuklären, ggf. gemeinsam mit der unteren Wasserbehörde.
- Bei aufgetretenen Befunden in der Trinkwasser-Installation ist an der Übergabestelle zu prüfen, ob die erhöhten Konzentrationen bereits über das Verteilungsnetz eingetragen werden

Version	Erstellt von	Erstellt am	Intern genehmigt von	Intern genehmigt am
1.0	W. Goldbach	11.01.2023	Henrike Strauch	

Bekanntwerden einer Grenzwertüberschreitung für den Parameter <u>Koloniezahl bei 22°C</u>		
Unverzügliche Plausibilitätsprüfung		
<p>Prüfung des Analyseergebnisses:</p> <ul style="list-style-type: none"> Vergleich mit korrespondierenden Proben und Nebenbefunden Kritische Durchsicht des Prüfberichtes der Untersuchungsstelle Ggf. Anordnung von Nachkontrollen 	und	<p>Prüfung möglicher Ereignisursachen:</p> <ul style="list-style-type: none"> Im Einzugsgebiet (z. B. Einträge von Fäkalien aus Abwasser oder Gülle in der Umgebung der Fassungsanlage, witterungsbedingte Abschwemmung/ Versickerung bei Schneeschmelze oder Starkregen) In der Aufbereitung (z. B. technische Störungen) In der Verteilung (z. B. Rohrbrüche, Netzarbeiten) In der Trinkwasser-Installation (z. B. Betriebs- oder Wartungsmängel, Rohrbrüche)
Abschätzung der Wahrscheinlichkeit einer fäkalen oder nicht-fäkalen Verunreinigung. Eine Gesundheitsgefährdung ist in der Regel bei sonst einwandfreien Befunden nicht zu erwarten.		
Prüfung vom Umfang und Ausmaß des Ereignisses		
<ul style="list-style-type: none"> Ort des Auftreten des Befundes (Einzugsgebiet, Wassergewinnung, Aufbereitung, Verteilung, Speicherung, Trinkwasser-Installation) Auswirkung auf das Versorgungsgebiet Weitere Untersuchungsergebnisse (Parallelbefunde, weitere Parameter mit Anzeiger für fäkale Verunreinigung) 		
Entscheidung über Sofortmaßnahmen		
<p>Systemische Kontrollen</p> <ul style="list-style-type: none"> Beurteilung weiterer Parameter Ggf. räumliche und/oderzeitliche Ausdehnung der Untersuchung Ortsbegehung 	und	<p>Optionen:</p> <ul style="list-style-type: none"> Selbsthilfemaßnahmen(Verwendungseinschränkungen) Spül- und Desinfektionsmaßnahmen
Ein <u>Abkochgebot</u> ist <u>nur erforderlich</u>, wenn durch andere Erkenntnisse eine fäkale Verunreinigung zu besorgen ist.		
<p>Ursachenfindung</p> <ul style="list-style-type: none"> Aus- und Bewertung der vorliegenden Informationen Ggf. Ortsbegehung Einbeziehung aller relevanten Akteure (z. B. Usl, Fremdfirmen, Installateure, andere Sachverständige) 	und	<p>Prüfung der Einbeziehung weiterer Expertenmit hygienisch-Medizinischem/technischem Sachverstand, insbesondere wenn</p> <ul style="list-style-type: none"> weitere Parameter zu beanstanden sind, und von einer fäkalen Verunreinigung aufgrund weiterer Erkenntnisse auszugehen ist die Größe und Struktur des Versorgungsgebietes (z. B. Risikoeinrichtungen) dies erfordern

Version	Erstellt von	Erstellt am	Intern genehmigt von	Intern genehmigt am
1.0	W. Goldbach	11.01.2023	Henrike Strauch	

		<ul style="list-style-type: none"> die Ursache nur durch Zusammenarbeit mehrerer Akteure beseitigt werden kann erhebliche Wissensdefizite bestehen...
Nachhaltige Ursachenbeseitigung	unterstützt	
Bestätigung der Wirksamkeit der Abhilfemaßnahmen <ul style="list-style-type: none"> Festlegung der Anzahl einwandfreier Nachkontrollen 		
Abschließende Auswertung		
<ul style="list-style-type: none"> Auswertung zur Vorgehensweise und Wirksamkeit der Maßnahmen Auswertung zur Umsetzung nachhaltiger Maßnahmen zur künftigen Vermeidung ähnlicher Vorkommnisse 		

5.1.5 Koloniezahl bei 36 °C

Gesetzliche Anforderungen gemäß Anlage 3 Teil I TrinkwV 2001

Grenzwerte und Anforderungen gelten in Abhängigkeit vom verwendeten Untersuchungsverfahren

- Anlage 5 Teil I Buchstabe d Doppelbuchstabe bb TrinkwV 2001: **100 KBE/ml** am Zapfhahn des Verbrauchers
- Unverzügliche Meldepflicht des UsI gegenüber zuständiger Behörde bei plötzlichem oder kontinuierlichem Anstieg oder Überschreitung der o. a. Grenzwerte.

Es handelt sich um ein breites Spektrum überwiegend gram-negativer, nicht sporenbildender Arten. Der Parameter Koloniezahl bei 36 °C gibt Informationen über den Zustand des Wasserversorgungssystems. Ein plötzlicher Anstieg kann eine Warnung vor einer Kontamination mit Mikroorganismen sein. Erhöhte Koloniezahlen können auf Verunreinigungen des Trinkwassers nach der Aufbereitung und/oder im Verteilungssystem bis zur Trinkwasser-Installation hinweisen (z. B. mangelhafte Wirksamkeit von Aufbereitung/Desinfektion, Fremdwassereinbrüche, zeit- und materialabhängige Einflüsse der Trinkwasser-Installation, Havarien/Rohrbrüche, Biofilmbildung, Stagnation des Trinkwassers im Verteilungssystem). Bei erhöhten Koloniezahlen insbesondere in der Trinkwasser- Installation kann das Vorkommen von potenziell pathogenen Mikroorganismen (z. B. Aeromonaden, Pseudomonaden, Legionellen) nicht ausgeschlossen werden.

Version	Erstellt von	Erstellt am	Intern genehmigt von	Intern genehmigt am
1.0	W. Goldbach	11.01.2023	Henrike Strauch	

Gesundheitliche Bedeutung:

Eine erhöhte Konzentration der Koloniezahl bei 36 °C ist nicht unmittelbar mit einer Gefährdung der menschlichen Gesundheit verbunden. Sie stellt **keinen direkten Nachweis von Krankheitserregern dar!**

Handlungsempfehlungen:

- Jede Grenzwertüberschreitung oder anormale Veränderung ist ein Hinweis auf einen nicht ordnungsgemäßen Zustand des Wasserversorgungssystems und nicht dauerhaft tolerierbar.
- Gegebenenfalls erforderliche Maßnahmen orientieren sich an der konkreten Situation und an den ermittelten Ursachen.
- Eine konsequente Ursachenklärung und die Feststellung über die räumliche Ausdehnung der Kontamination im Versorgungsgebiet sind erforderlich.
- Bei Grenzwertüberschreitung sollten das Gesundheitsamt und das WVU gemeinsam die abklärenden Untersuchungen und notwendigen Maßnahmen beraten. Dies können z. B. Spülung von Leitungen und Erhöhung der Desinfektionsmittelkonzentration sein.
- Das Gesundheitsamt kann nach Prüfung im Einzelfall von der Anordnung von Maßnahmen absehen oder die Nichteinhaltung bis zu einem vom Gesundheitsamt festzulegenden Wert und für einen vom Gesundheitsamt festzulegenden Zeitraum dulden.
- Eine mögliche Beeinflussung des Rohwassers (z. B. infolge von Starkniederschlägen) ist abzuklären, ggf. gemeinsam mit der unteren Wasserbehörde.
- Bei aufgetretenen Befunden in der Trinkwasser-Installation ist an der Übergabestelle zu prüfen, ob die erhöhten Konzentrationen bereits über das Verteilungsnetz eingetragen werden.
- Gegebenenfalls sind weitergehende Untersuchungen in der Trinkwasser-Installation auf *Pseudomonas aeruginosa* und u. U. Legionellen erforderlich.

Version	Erstellt von	Erstellt am	Intern genehmigt von	Intern genehmigt am
1.0	W. Goldbach	11.01.2023	Henrike Strauch	

Bekanntwerden einer Grenzwertüberschreitung für den Parameter <u>Koloniezahl bei 36°C</u>		
Unverzügliche Plausibilitätsprüfung		
<p>Prüfung des Analyseergebnisses:</p> <ul style="list-style-type: none"> • Vergleich mit korrespondierenden Proben und Nebenbefunden • Kritische Durchsicht des Prüfberichtes der Untersuchungsstelle • Ggf. Anordnung von Nachkontrollen 	und	<p>Prüfung möglicher Ereignisursachen:</p> <ul style="list-style-type: none"> • Im Einzugsgebiet (Z.B. einträge in der Umgebung der Fassungsanlage, witterungsbedingte Abschwemmung/ Versickerung bei Schneeschmelze oder Starkregen) • In der Aufbereitung (z. B. technische Störungen) • In der Verteilung (z. B. Rohrbrüche, Netzarbeiten) • In der Trinkwasser-Installation (z. B. Betriebs- oder Wartungsmängel, Rohrbrüche)
Prüfung vom Entscheidung über eine mögliche Gesundheitsgefährdung		
Abschätzung der Wahrscheinlichkeit einer fäkalen oder nicht-fäkalen Verunreinigung. Eine Gesundheitsgefährdung ist in der Regel bei sonst einwandfreien Befunden nicht zu erwarten.		
Prüfung vom Umfang und Ausmaß des Ereignisses		
<ul style="list-style-type: none"> • Ort des Auftreten des Befundes (Einzugsgebiet, Wassergewinnung, Aufbereitung, Verteilung, Speicherung, Trinkwasser-Installation) • Auswirkung auf das Versorgungsgebiet • Weitere Untersuchungsergebnisse (Parallelbefunde, weitere Parameter mit Anzeiger für fäkale Verunreinigung) 		
Entscheidung über Sofortmaßnahmen		
<p>Systemische Kontrollen</p> <ul style="list-style-type: none"> • Beurteilung weiterer Parameter • Ggf. räumliche und/oderzeitliche Ausdehnung der Untersuchung • Ortsbegehung 	und	<p>Optionen:</p> <ul style="list-style-type: none"> • Selbsthilfemaßnahmen(Verwendungseinschränkungen) • Spül- und Desinfektionsmaßnahmen
Ein <u>Abkochgebot</u> ist <u>nur erforderlich</u>, wenn durch andere Erkenntnisse eine fäkale Verunreinigung zu besorgen ist.		
<p>Ursachenfindung</p> <ul style="list-style-type: none"> • Aus- und Bewertung der vorliegenden Informationen Ggf. Ortsbegehung • Einbeziehung aller relevanten Akteure (z. B. Usl, 	und	<p>Prüfung der Einbeziehung weiterer Expertenmit hygienisch-Medizinischem/technischem Sachverstand, insbesondere wenn</p> <ul style="list-style-type: none"> • weitere Parameter zu beanstanden sind, und von einer fäkalen Verunreinigung

Version	Erstellt von	Erstellt am	Intern genehmigt von	Intern genehmigt am
1.0	W. Goldbach	11.01.2023	Henrike Strauch	

<ul style="list-style-type: none"> Fremdfirmen, Installateure, andere Sachverständige) 		<p>aufgrund weiterer Erkenntnisse auszugehen ist</p> <ul style="list-style-type: none"> die Größe und Struktur des Versorgungsgebietes (z. B. Risikoeinrichtungen) dies erfordern es Hinweise auf das Vorkommen potentiell pathogener Mikroorganismen gibt die Ursache nur durch Zusammenarbeit mehrerer Akteure beseitigt werden kann erhebliche Wissensdefizite bestehen...
<p>Nachhaltige Ursachenbeseitigung</p>	<p>unterstützt</p>	
<p>Bestätigung der Wirksamkeit der Abhilfemaßnahmen</p> <ul style="list-style-type: none"> Festlegung der Anzahl einwandfreier Nachkontrollen 		
<p>Abschließende Auswertung</p>		
<ul style="list-style-type: none"> Auswertung zur Vorgehensweise und Wirksamkeit der Maßnahmen Auswertung zur Umsetzung nachhaltiger Maßnahmen zur künftigen Vermeidung ähnlicher Vorkommnisse 		

<p>Version 1.0</p>	<p>Erstellt von W. Goldbach</p>	<p>Erstellt am 11.01.2023</p>	<p>Intern genehmigt von Henrike Strauch</p>	<p>Intern genehmigt am</p>
------------------------	-------------------------------------	-----------------------------------	---	----------------------------

5.2 Maßnahmen bei drohender oder tatsächlicher Versorgungsunterbrechung

Hier sollten für mögliche Störungen der Trinkwasserversorgung Handlungsabläufe und Kontaktdaten hinterlegt werden. Die genannten Stichpunkte sind eventuelle Szenarien, für die im Vorfeld Handlungsabläufe geplant werden sollten.

5.2.1 Störungen an der Gewinnungsanlage

Ausfall der Pumpe

- H. Pettenpohl Tiefbohrgesellschaft mbH
Poststraße 26
63607 Wächtersbach
Tel.: 06053-6122 0
Mail: pettenpohl@t-online.de

Unterbrechung Stromversorgung

- OVAG Netz
Ludwigstraße 26
63667 Nidda
Tel.: 06043-981 0

Eine Notstromeinspeisung ist in beiden Tiefbrunnen Stockheim und Glauberg möglich.
Zurzeit ist kein Notstromaggregat vorhanden!

Ausfall Fernwirktechnik und Steuerelektronik

- Narz Systems
Am Bonnerod 1
36358 Herbstein
Tel.: 06643-91833-0
Mail: info@narz.net

Kollaps Brunnenschacht

- H. Pettenpohl Tiefbohrgesellschaft mbH
Poststraße 26
63607 Wächtersbach
Tel.: 06053-6122 0
Mail: pettenpohl@t-online.de

Version	Erstellt von	Erstellt am	Intern genehmigt von	Intern genehmigt am
1.0	W. Goldbach	11.01.2023	Henrike Strauch	

5.2.2 Störungen am Speicherbehälter

Unterbrechung Stromversorgung

- OVAG Netz
Ludwigstraße 26
63667 Nidda
Tel.: 06043-981 0

Eine Notstromversorgung in den Hochbehältern Stockheim und Glauberg ist **nicht** vorhanden. Von den Hochbehältern aus wird das Wasser über eine Freigefälledruckleitung in das Netz eingespeist.

5.2.3. Störungen im Leitungssystem

Rohrbruch Zuleitung Behälter

- Rohrleitungsbau Fritz GmbH & Co. KG
Zur Gänsweide 10
35447 Reiskirchen-Ettingshausen
Tel.: 06401-911 10
Notdienst: 0163-811 1012
- Feldwegeverband Vogelsberg
Wernings 6
63688 Gedern
Tel.: 06045-4125
Mail: feldwegeverband.vogelsberg@t-online.de

Rohrbruch Netzleitung

- Rohrleitungsbau Fritz GmbH & Co. KG
Zur Gänsweide 10
35447 Reiskirchen-Ettingshausen
Tel.: 06401-911 10
Notdienst: 0163-811 1012
- Feldwegeverband Vogelsberg
Wernings 6
63688 Gedern
Tel.: 06045-4125
Mail: feldwegeverband.vogelsberg@t-online.de

Version	Erstellt von	Erstellt am	Intern genehmigt von	Intern genehmigt am
1.0	W. Goldbach	11.01.2023	Henrike Strauch	

5.2.4 Durchführung einer Ersatz- / Notfallversorgung

a. Ersatzgewinnung durch eigene Gewinnungsanlagen

Folgende Wassergewinnungsanlagen stehen zur Verfügung:

Name und Standort (z.B. Gemarkung)	Schüttung / Förderung (min. – max. in m ³ /d)	Versorgungsgebiet	Versorgte Bewohner (Anzahl)
Stockheim, Beim Dornstrauch	ca. 315	Stockheim u. Glauberg	3.106
Glauberg, Die Mühlwiesen	ca. 116	Glauberg	1.269

Standorte netzunabhängiger Brunnen und Quelfassungen*

Name und Standort (z.B. Gemarkung)	Schüttung / Förderung (min. – max. in m ³ /d)	Versorgungsgebiet	Versorgte Bewohner (Anzahl)

Technische Voraussetzungen der Umsetzung

Die beiden Ortsteile Glauberg und Stockheim werden von den gemeindeeigenen Tiefbrunnen mit Trinkwasser versorgt. Vor der Einspeisung in das Versorgungsnetz werden im Hochbehälter Glauberg 225 m³ und in Stockheim 500m³ Wasser gepuffert. Bei einem täglichen Verbrauch von 120 l/Kopf am Tag werden für ca. 3.100 Einwohner ca. **380 m³** Trinkwasser pro Tag für beide Ortsteile benötigt.

Bei einem Totalausfalls des Tiefbrunnen in Glauberg, besteht die Möglichkeit den Ortsteil Glauberg über den Tiefbrunnen / Hochbehälter Stockheim mit zu versorgen.

Bei einem Ausfall des Tiefbrunnen in Stockheim ist über Tankfahrzeuge der Hochbehälter in Stockheim extern zu befüllen. Eine Befüllung aus Glauberg ist nicht möglich!

Eine Einspeisung aus einem Fremdnetz ist wegen der Entfernungen z.B. zum OVAG-Wassernetz nicht möglich.

Beide Tiefbrunnen sind mit einer Notstromversorgung ausgestattet, die Kommune hat geeignete Notstromaggregate bereitzustellen.

Version	Erstellt von	Erstellt am	Intern genehmigt von	Intern genehmigt am
1.0	W. Goldbach	11.01.2023	Henrike Strauch	

b. Ersatzgewinnung durch Anschluß an eine Wasserversorgung / Versorgungsleitung eines anderen Wasserversorgers

Die Trinkwasserversorgung kann durch Anschluss an folgende benachbarte Wasserversorgung bzw. Versorgungsleitung sichergestellt werden:

Name und Standort der Wasserversorgung / Versorgungsleitung	Wasserversorger	Lieferung	
		Liefermenge (m ³ /d)	Lieferdauer (in Tagen)

Technische Voraussetzungen der Umsetzung

Eine Ersatzgewinnung durch Anschluss an eine Wasserversorgung eines anderen Wasserversorgers ist in Glauburg nicht möglich!

Version	Erstellt von	Erstellt am	Intern genehmigt von	Intern genehmigt am
1.0	W. Goldbach	11.01.2023	Henrike Strauch	

c. Ersatzversorgung durch Einspeisung von Wasser in das Versorgungsnetz aus Tankwagen

Organisation	Art des Behälters	Gelände- gängigkeit	Fassungs- vermögen	Bereitstellungs- zeit	Max. Wasser- Menge pro Tag
Fa. Langensiepen An der Pfarrwiese 4-6 35428 Langgöns Tel. 06403-9000-0	Edelstahl Tankwagen	bedingt	15.000 l	4 Stunden	120 m ³

Technische Voraussetzungen der Umsetzung

Bei einem reduzierten täglichen Verbrauch von 30 l/Kopf am Tag werden für ca. 3.100 Einwohner ca. 93 m³ Trinkwasser pro Tag für beide Ortsteile benötigt.

Reduzierter Verbrauch Stockheim pro Tag ca. 38 m³

Reduzierter Verbrauch Glauberg pro Tag ca. 55 m³

Bei einem Tankwagen mit einer Tankvolumen von 15.000 l, ist bei einem 8 Stunden Arbeitstag mit einer Befüllung der Hochbehälter mit max. 120 m³ am Tag zu rechnen.

Tankreserve ca. 30 m³ pro Tag.

Ein Tankwagen zur Beförderung von Trinkwasser ist unter dem in Tabelle c. angegeben Unternehmen anzufordern.

Der Tankwagen sollte folgende Ausstattungsmerkmale haben:

- Tankvolumen mind. 15.000 Liter
- Integrierte Förderpumpe
- ca. 20m Trinkwasserschlauch
- innerhalb 24 Stunden einsatzbereit

Füllstelle für Tankwagen: OVAG Netzleitung an der Gesamtschule Konradsdorf.

Dies ist durch die Bauverwaltung im Bedarfsfall mit der OVAG abzustimmen!

Der Verbrauch durch die Bevölkerung ist zu reduzieren!

Einrichtungen zur Desinfektion sind in beiden Ortsteilen nicht vorhanden!

Version	Erstellt von	Erstellt am	Intern genehmigt von	Intern genehmigt am
1.0	W. Goldbach	11.01.2023	Henrike Strauch	

d. Notfall-Versorgung bei Nicht-Verfügbarkeit der Ersatzversorgung nach a-c **/**

Organisation	Art des Behälters	Gelände-gängigkeit	Fassungs-vermögen	Bereitstellungs-zeit	Max. Wasser-menge pro Tag
DRK Landesverband Hessen	Trinkwasser-aufbereitung	bedingt	40.000	6 Stunden	75.000 Liter

Technische Voraussetzungen der Umsetzung

Das Rote Kreuz Landesverband Hessen hält für den Fall verschiedener Schadenslagen das „Konzept Trinkwasser 5000“ vor. In diesem Konzept werden verschiedene Fahrzeuge, Behältnisse und eine Trinkwasseraufbereitungsanlage vorgehalten. Hiermit ist eine Trinkwasserversorgung von bis zu 5000 Personen möglich. Diese Anlagen sind dezentral an den DRK-Standorten Fritzlar und Hanau stationiert.

Eine Anforderung kann von der Gemeinde selbst oder über die untere Kat's-Behörde erfolgen.

**Anlage: DRK Landesverband Hessen
Konzepte der Trinkwasser-Notversorgung in Hessen**



Landesverstärkung Hessen

Gewerbering 4, 34560 Fritzlar
Telefon: 05622-2222

Schirrmeister: Reinhart Kremser
reinhart.kremser@drk-hessen.de



Fachberater Trinkwasseraufbereitung: Karlheinz Reinhardt

Ansprechpartner in der DRK-Landesgeschäftsstelle

Herr
Thomas Hanschke
Bereichsleiter KatS und Suchdienst
Tel: 0611-7909-143
thomas.hanschke@drk-hessen.de
DRK-Landesverband Hessen e. V.
Abraham-Lincoln-Straße 7
65189 Wiesbaden



Version	Erstellt von	Erstellt am	Intern genehmigt von	Intern genehmigt am
1.0	W. Goldbach	11.01.2023	Henrike Strauch	

6. Besonders gefährdete Einrichtungen

Vorkehrungen bei besonders gefährdeten Einrichtungen im Versorgungsgebiet

Einrichtung Name, Vorname Straße / Nummer Ort	Ansprechpartner / Funktion	Erreichbarkeit a. Telefon während Dienstzeit b. Telefon nach Dienstzeit c. E-Mail
a. Krankenhäuser		
Keine		a. b. c.
		a. b. c.
b. Dialyse-Einrichtungen		
Keine		a. b. c.
		a. b. c.
c. Geburtshäuser		
Keine		a. b. c.
		a. b. c.
d. Zahnärzte		
Keine		a. b. c.
		a. b. c.
e. Altenheime		
Keine		a. b. c.

Version 1.0	Erstellt von W. Goldbach	Erstellt am 11.01.2023	Intern genehmigt von Henrike Strauch	Intern genehmigt am
----------------	-----------------------------	---------------------------	---	---------------------

		a. b. c.
f. Kindergärten		
Kita Regenbogen Herrnstraße 5 63695 Glauburg	Frau Scherf	a. 06041-8268 50 b. 01515-8956767 c. kitaleitung@gemeinde-glauburg.de
Keltenbergschule Grundschule Bahnhofstraße 8 63695 Glauburg	Frau Gerhardt	a. 06041-1844 b. c. poststelle@kegb.glauburg.schulverwaltung.hessen.de

g. Sonstige Einrichtungen		
Rewe Markt Bahnhofstraße 86 63695 Glauburg-Stockheim	Stefan Rösch Marktleiter	a. 06041-707 b. c.
Ärztzentrum Am Keltenberg Glauburger Straße 11b 63695 Glauburg	Dr. Dirk Drescher	a. 06041-1333 b. c. info@aerztezentrum-keltenberg.de
Glauburg Apotheke Glauburger Straße 4 63695 Glauburg	Anke Kunzendorf Inhaberin	a. 06041-247 b. c. apotheke@glauburg-apotheke.com

Version	Erstellt von	Erstellt am	Intern genehmigt von	Intern genehmigt am
1.0	W. Goldbach	11.01.2023	Henrike Strauch	

7. Informationsmöglichkeiten der Bevölkerung

Information über Presse und Rundfunk

Medium	Ansprechpartner / Funktion	Erreichbarkeit
Name, Vorname Straße / Nummer Ort		a. Telefon während Dienstzeit b. Telefon nach Dienstzeit c. E-mail
a. Lokale Zeitungen		
Kreis Anzeiger Zeppelinstraße 11 63667 Nidda	Frau Seipel	a. 0641-3003-773 b. 0151-40474642 c. redaktion@kreis-anzeiger.de
b. Sonstiges		
Lautsprecherwagen Feuerwehr Glauburg	Sascha Geiss Gemeindebrandinspektor	a. 06041-4731 b. 0170-4442357 c. sascha.geiss@t-online.de
Handzettel	Beate Wagner Ordnungsamt Gemeinde Glauburg	a. 06041-8268-28 b. 0175-3566121 c. beate.wagner@gemeinde-glauburg.de

Lautsprecherwagen

Bei Bedarf sind die Lautsprecherwagen über die Zentrale Leitstelle des Wetteraukreises bzw. über den Gemeindebrandinspektor anzufordern.

Handzettel

Die Informationsblätter über „Abkochgebot“, „Chlorung“, „Unterbrechung“ und „Entwarnung“ sind der Anlage zu entnehmen. Die Informationsblätter können durch in der Gemeinde bereits vorhandene Handzettel getauscht werden, sofern diese inhaltlich mit den hier dargestellten Zetteln übereinstimmen.

Version	Erstellt von	Erstellt am	Intern genehmigt von	Intern genehmigt am
1.0	W. Goldbach	11.01.2023	Henrike Strauch	

8. Anlagen

Schematische Darstellung der Wasserversorgung und des Versorgungsnetzes Glauburg

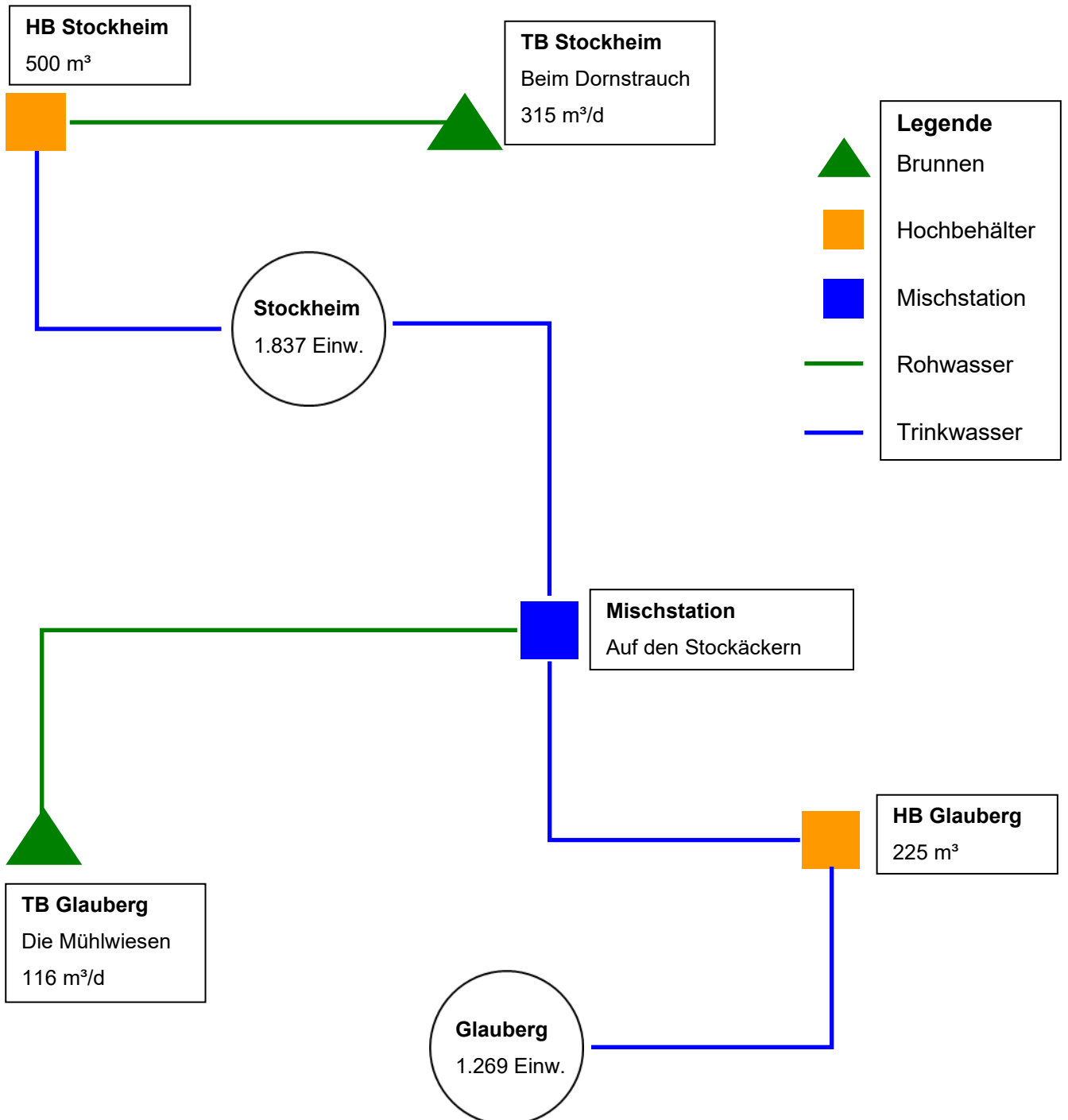

Version	Erstellt von	Erstellt am	Intern genehmigt von	Intern genehmigt am
1.0	W. Goldbach	11.01.2023	Henrike Strauch	

Infoblatt „Abkochgebot“



Abkochempfehlung wegen einer Verunreinigung des Trinkwassers in:

<ORT>

Aufgrund der folgenden Störung: **<BEZEICHNUNG STÖRUNG>**

ist das Trinkwasser in Ihrem Trinkwasserversorgungsnetz derart verunreinigt, dass die gesundheitlich unbedenkliche Qualität derzeit nicht gewährleistet ist.

Beachten Sie deshalb bitte die folgenden Empfehlungen:

- **Leitungswasser nur im abgekochten Zustand trinken!**

- **Der Genuss des abgekochten Wassers ist unbedenklich.**

Das Leitungswasser ist u. a. für folgende Zwecke sprudelnd abzukochen:

- Zubereitung von Nahrung bzw. Essen und von Getränken, sofern die Speisen bzw. Getränke nicht sowieso gekocht werden
- Zubereitung und Waschen von Rohkost (Salat, Obst, Gemüse)
- Zubereitung von Kaffee. (Hinweis: In gewöhnlichen Kaffeemaschinen wird das Wasser in der Regel nur unzureichend erhitzt)
- Zähneputzen

- **Flaschenwasser**

Falls Sie auf handelsübliches Flaschenwasser ausweichen wollen, bedenken Sie bitte, dass kohlenensäurehaltiges Wasser für die Säuglingsernährung nicht geeignet ist.

- **Körperpflege / Wäsche**

Für die Körperpflege (Waschen, Duschen, Baden) und auch für das Waschen der Wäsche kann das Leitungswasser ohne Bedenken weiter genutzt werden.

- **Tiere tränken**

Haustiere und Vieh können mit nicht abgekochtem Leitungswasser getränkt werden.

Version	Erstellt von	Erstellt am	Intern genehmigt von	Intern genehmigt am
1.0	W. Goldbach	11.01.2023	Henrike Strauch	

Beseitigung der Störung

Sie werden per Handzettel oder über die öffentlichen Medien informiert, sobald das Wasser wieder von einwandfreier Qualität ist. Damit ist zu rechnen bis: <DATUM>

Infotelefon des Wasserversorgers

Fragen zur Störung, den Ursachen der Verunreinigung sowie nach dem Stand der Störungsbeseitigung beantwortet Ihr Wasserwerk unter Tel.: <TELFON>

Digitale Informationen

Weitere Informationen können Sie unter www.gemeinde-glauburg.de oder den sozialen Medien wie z.B. Facebook erhalten.

Ihr Wasserversorger, <DATUM>

Version	Erstellt von	Erstellt am	Intern genehmigt von	Intern genehmigt am
1.0	W. Goldbach	11.01.2023	Henrike Strauch	

Infoblatt „Chlorung“



Chlorung des Trinkwassers in:

<ORT>

Aufgrund der folgenden Störung: <BEZEICHNUNG STÖRUNG>

ist das Trinkwasser in Ihrem Trinkwasserversorgungsnetz derart verunreinigt, dass die gesundheitlich unbedenkliche Qualität derzeit nicht gewährleistet ist. Deshalb muss das Wasser gechlort werden.

Beachten Sie deshalb bitte die folgenden Empfehlungen:

- Der Genuss des gechlorten Wassers ist unbedenklich.

Beseitigung der Störung

Sie werden per Handzettel oder über die öffentlichen Medien informiert, sobald das Wasser wieder von einwandfreier Qualität ist. Damit ist zu rechnen bis: <DATUM>

Infotelefon des Wasserversorgers

Fragen zur Störung, den Ursachen der Verunreinigung sowie nach dem Stand der Störungsbeseitigung beantwortet Ihr Wasserwerk unter Tel.: <TELFON>

Digitale Informationen

Weitere Informationen können Sie unter www.gemeinde-glauburg.de oder den sozialen Medien wie z.B. Facebook erhalten.

Ihr Wasserversorger, <DATUM>

Version	Erstellt von	Erstellt am	Intern genehmigt von	Intern genehmigt am
1.0	W. Goldbach	11.01.2023	Henrike Strauch	

Infoblatt „Unterbrechung“



Unterbrechung der Trinkwasserversorgung in:

<ORT>

Aufgrund des folgenden Störfalls: **<BEZEICHNUNG STÖRUNG>**

ist das Trinkwasser in Ihrem Trinkwasserversorgungsnetz derart verunreinigt, dass dessen Qualität gesundheitlich bedenklich ist und die Versorgung unterbrochen werden muss.

Notversorgung

An folgenden Stellen wird ersatzweise Wasser für Ihre Versorgung bereitgestellt:

<ORT I>

<AUSGABEZEITEN>

<ORT II>

<AUSGABEZEITEN>

Bitte bringen Sie geeignete Gefäße mit.

Beseitigung der Störung

Sie werden per Handzettel oder über die öffentlichen Medien informiert, sobald das Wasser wieder von einwandfreier Qualität ist. Damit ist zu rechnen bis: **<DATUM>**

Infotelefon des Wasserversorgers

Fragen zur Störung, den Ursachen der Verunreinigung sowie nach dem Stand der Störungsbeseitigung beantwortet Ihr Wasserwerk unter Tel.: **<TELFON>**

Digitale Informationen

Weitere Informationen können Sie unter www.gemeinde-glauburg.de oder den sozialen Medien wie z.B. Facebook erhalten.

Ihr Wasserversorger, **<DATUM>**

Version	Erstellt von	Erstellt am	Intern genehmigt von	Intern genehmigt am
1.0	W. Goldbach	11.01.2023	Henrike Strauch	

Infoblatt „Entwarnung“

Entwarnung für:

<ORT>



Ihr Leitungswasser ist wieder einwandfrei!

Die Störung in Ihrem Trinkwasserversorgungsnetz ist inzwischen vollständig behoben.

Die Analysen haben eine einwandfreie Trinkwasserqualität ergeben.

<Das Gesundheitsamt hat daher Ihre Trinkwasserversorgung wieder freigegeben.>

oder < Das Gesundheitsamt hat daher die Chlorungsmaßnahme und die Abkochempfehlung wieder aufgehoben>

Bitte beachten Sie!

Trotz sorgfältiger und umfangreicher Netzspülungen können sich besonders in den Hausanschlussleitungen und in den Wasserleitungen der Häuser Reste verunreinigten Wassers befinden.

Bitte lassen Sie deshalb unbedingt in Ihrem Haus an einigen Wasserhähnen, besonders in der Küche, das Wasser so lange laufen, bis es kühl, klar und sauber aus dem Wasserhahn fließt.

Infotelefon beim Wasserwerk

Bei Auffälligkeiten oder versorgungstechnischen Fragen können Sie sich weiterhin direkt an Ihr Wasserwerk wenden: <TELFON>

Digitale Informationen

Weitere Informationen können Sie unter www.gemeinde-glauburg.de oder den sozialen Medien wie z.B. Facebook erhalten.

Ihr Wasserversorger, <DATUM>

Version	Erstellt von	Erstellt am	Intern genehmigt von	Intern genehmigt am
1.0	W. Goldbach	11.01.2023	Henrike Strauch	