

Vorstellung LDW und LEADER

03. Mai 2021



Gliederung

1. Woher kommt LEADER?
2. Träger der LEADER Region LDW
3. Entscheidungsgremium
4. LEADER Prozess
5. REK 2014-2020 – Handlungsfelder und Ziele
6. Budget
7. Förderkonditionen
8. Neue Förderperiode 2023-2027
9. Regionalbudget



Entwicklung ländlicher Raum

Die ländliche Entwicklungspolitik ist ein Bestandteil der Gemeinsamen Agrarpolitik (GAP) der Europäischen Union.

Sie fördert die nachhaltige Entwicklung des ländlichen Raums über das Programm

L. E. A. D. E. R.



franz: liaison entre actions de développement de l'économie rurale
Verbindung von Aktionen zur Entwicklung der Wirtschaft im ländlichen Raum

Finanzierung derzeit über:

Europäische Landwirtschaftsfonds für die Entwicklung des ländlichen Raums (ELER)

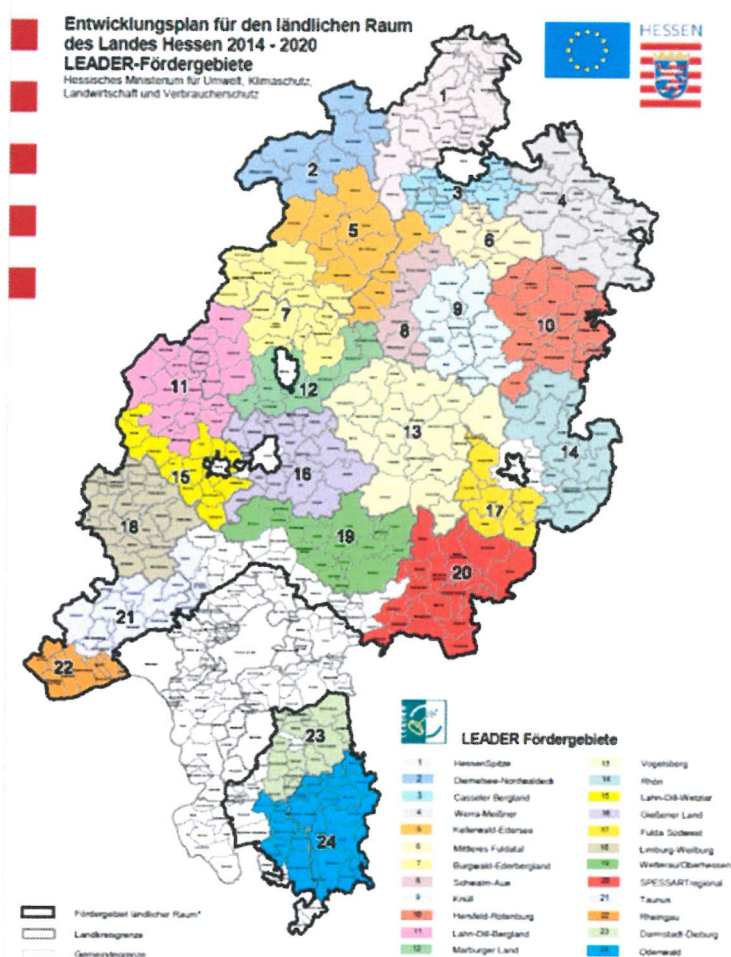

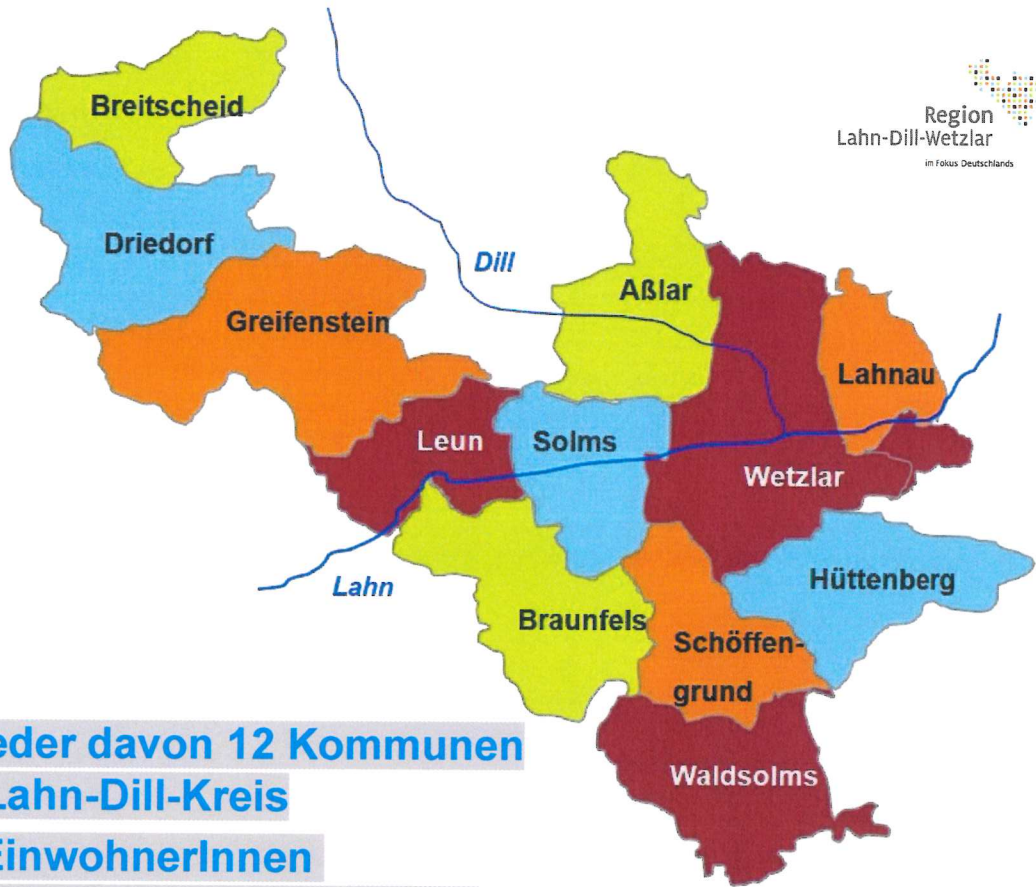

**87 Mitglieder davon 12 Kommunen
und der Lahn-Dill-Kreis**

110.000 EinwohnerInnen

Bevölkerungsdichte 210 EW/km²

19 Mitglieder im Entscheidungsgremium

Vertreter der Wirtschaft, Soziales und Öffentlichen



Team Regionalmanagement



1,5 AK

Regionalmanagerin Mercedes Bindhardt
Assistent Simon Schulze

Regionalbüro in Solms
Solmsbachstr. 5
(Bachtrompeter)

Charakteristika von LEADER

- Region – Gebiet mit gemeinsamer Identität und Zukunftsvision
- Bottom-up – Entwicklung mit breiter Bürgerbeteiligung
- Lokale Aktionsgruppe (LAG) – Öffentlich-private Partnerschaft
- Regionales Entwicklungskonzept – Gemeinsame Strategie
- Kooperationen – regionale Wertschöpfungsketten
- Vernetzung – Erfahrungs- und Wissenstransfer
- Innovation – neue Strukturen, Pilotprojekte, neue Produkte

Der L.E.A.D.E.R. - Prozess

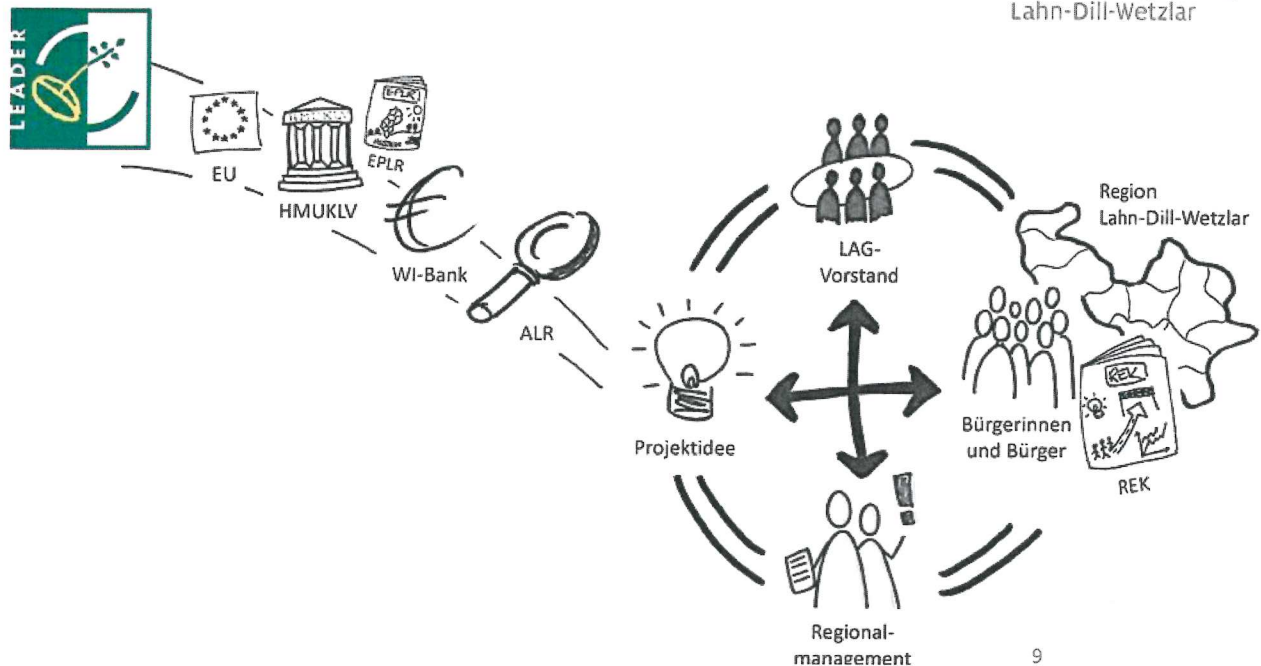

Handlungsfelder – Ziele aus dem REK 2014

- ❖ Wander-, Rad-, und Wassertourismus
- ❖ Kulturelle Aktivitäten, Natur- und Landerlebnis
- ❖ Geopark „Westerwald-Lahn-Taunus“ und NP Taunus
- ❖ Wohnortnahe Grundversorgung
- ❖ Kommunikationsorte
- ❖ Angebote für Jugendliche
- ❖ Umsetzung Klimaschutzkonzept Bereich Wärme
- ❖ Mobilität auf dem Lande
- ❖ Bildungs- und Unterstützungsangebote (für Kinder)
- ❖ Gründungshilfen für Selbstständige

LEADER Förderperiode 2014-2020

Gesamtinvestition 5,2 Mio. Euro

46 Projekte

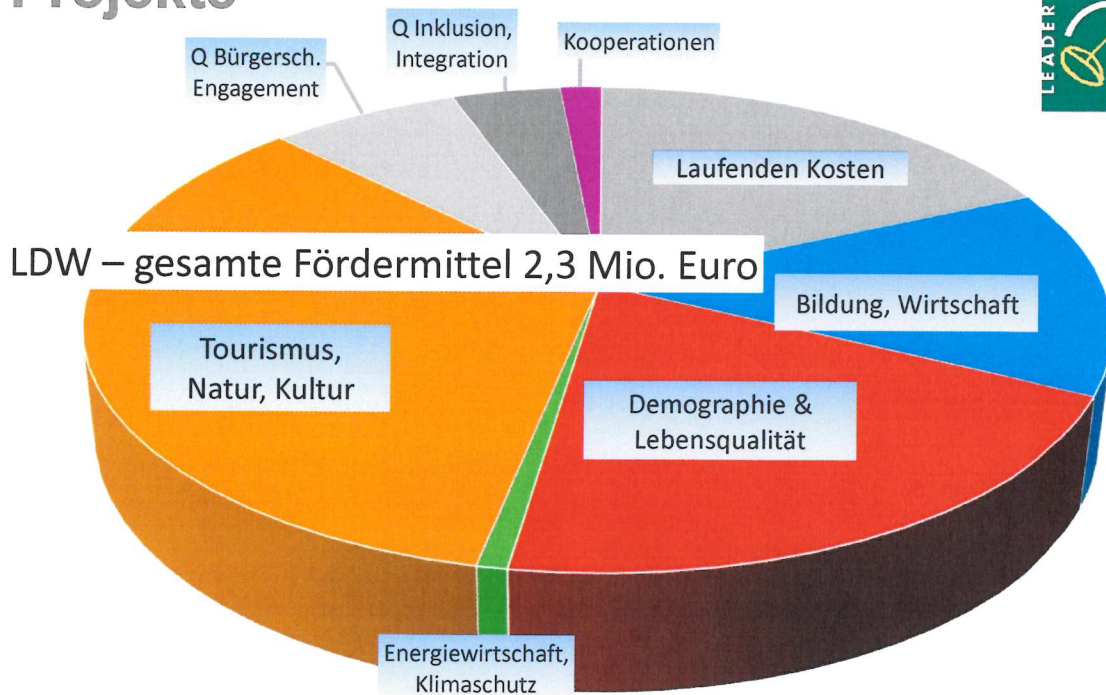

LEADER 2014-2020

Kommunen erhalten 65 – 75% auf netto



LDW - Mittelverwendung nach Trägern 2015-2020 (ohne laufende Kosten)

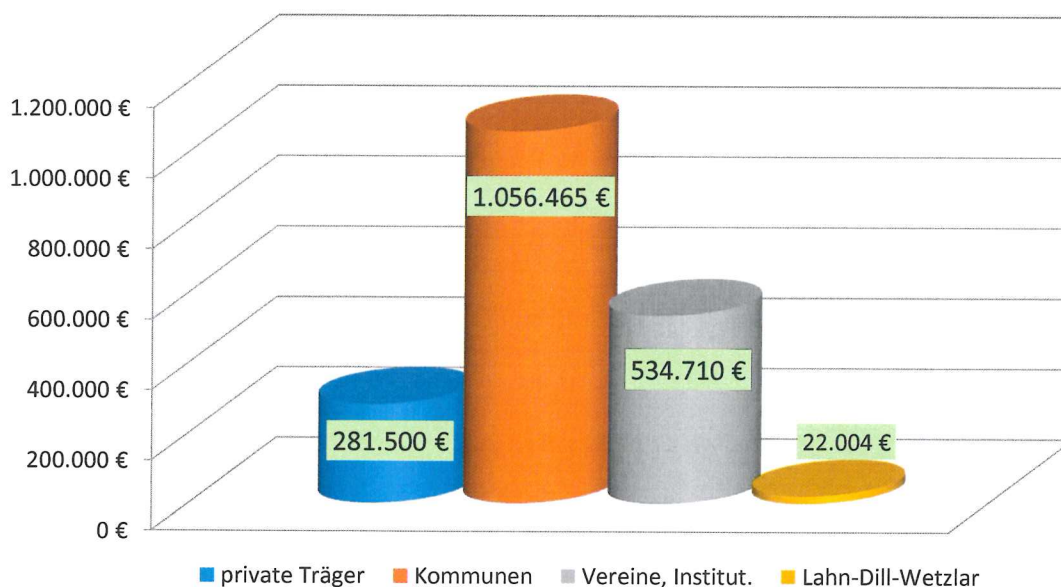

LEADER

Neue Förderperiode 2023-2027

- Lokale **E**ntwicklungs**S**trategie
- Okt 2021 bis Mai 2022
- Beteiligungsprozesse für Ziele
- Start Anfang 2023 mit 4 - 5 Mio. Euro

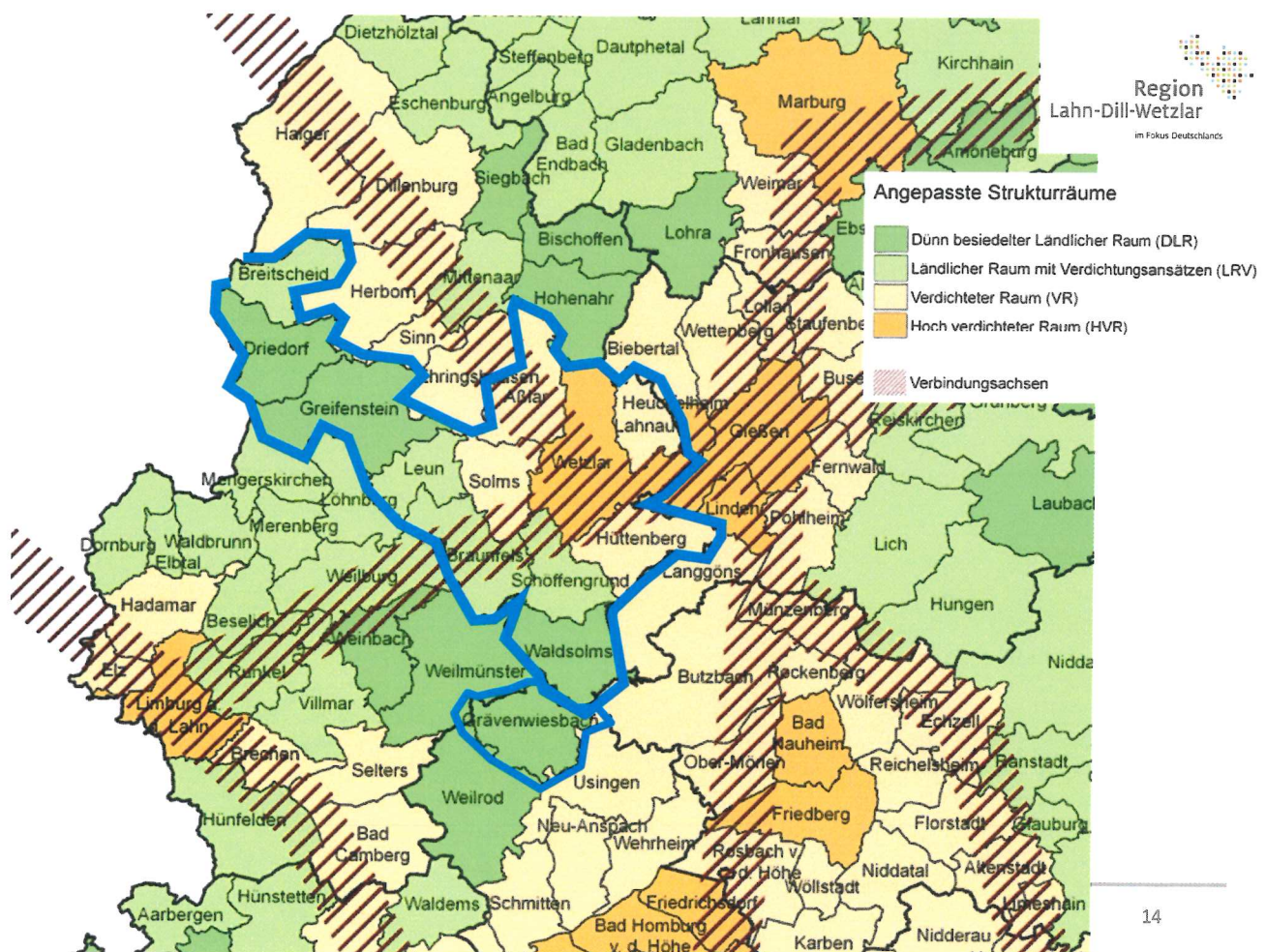

LEADER

Neue Förderperiode 2023-2027



- **4 Handlungsfelder**
- **Querschnittsthemen**
 - Digitalisierung
 - Nachhaltigkeit
 - Klimaschutz

1
Gleichwertige Lebens-
verhältnisse,
Daseinsvorsorge

2
wirtschaftl.
Entwicklung und
regionale
Versorgungs-
strukturen

3
Naherholung
und ländlicher
Tourismus

4
Bioökonomie,
Anpassungs-
strategien zum
nachhaltigen
Konsumverhalten

Zusätzliche Förderung



Förderung von Kleinprojekten zur Umsetzung der regionalen Entwicklungsstrategie Lahn-Dill-Wetzlar im Rahmen vom

RegionalBudget 2021

vorrangig für **Vereine, Einrichtungen & Kommunen** ✓

Für Projekte bis max. **20.000 Euro Bruttokosten** ✓

Fördersatz von 80 % und Eigenanteil 20 % ✓

bevorzugt für **investive Maßnahmen** ✓

kurzfristige Umsetzung in 2021 ✓

Begleitung & Hilfe vom Regionalmanagement
m.bindhardt@lahn-dill-wetzlar.de
Tel.: 06442/9220504 ✓



An der Zuwendung sind die Bundesrepublik Deutschland sowie das Land Hessen über den Rahmenplan der Gemeinschaftsaufgabe zur Verbesserung der Agrarstruktur und des Küstenschutzes (GAK) mit 90 % beteiligt. 10 % der Zuwendung stammt aus Mitteln der LAG Lahn-Dill-Wetzlar



Lahn-Dill-Wasser Mal-Werkstatt (Eigenprojekt)



Die Region in gemalten Bildern
Hobby-Künstler beschäftigen sich mit dem Thema „Wasser“ / Zum Ende der Aktion ist eine Ausstellung geplant



LEADER-Region Lahn-Dill-W

Nähere Informationen und **Anmeldung** im Regionalbüro:
Email: info@lahn-dill-wetzlar.de / Tel.: 06442 9220504

Lahn-Dill Wasser

Termine 2020
19.- 20. September
in Greifenstein
26. - 27. September
in Braunfels
24.-25. Oktober
in Schöffengrund

... gemeinsam die Region malen

Region Lahn-Dill-Wetzlar

Auszeit vom Alltag - Malwerkstatt
Unter dem Motto „Gemeinsam die Region malen“ wird unter Anleitung des Künstlers Josef Krahorst eine Malwerkstatt an ausgewählten Orten stattfinden. Hierzu sind alle kunstinteressierten und heimatverbundenen Menschen herzlich eingeladen. Vorkenntnisse sind nicht erforderlich, lediglich für die Verpflegung und gegebenenfalls wetterfeste Kleidung muss gesorgt werden. Sämtliche Materialien wie Acrylfarben und Holz werden gestellt. Die Teilnehmerinnenzahl ist begrenzt. Die Malwerkstatt finden jeweils samstags und sonntags von 10-15 Uhr statt. Die Teilnahme ist kostenlos.

Vernetzung in der Region

- ✓ Kooperationsprojekte
- ✓ FF Demografie & Lebensqualität – Engagierte Region
- ✓ Regionsbote
- ✓ Frauenfrühstück
- ✓ Präsenz in den kommunalen Gremien
- ✓ Hessentag, Ochsenfest, Dreschhallenmarkt, Rabenscheider Bauernmarkt



Öffentlichkeitsarbeit

- Digitaler Regionsbote
- Facebook  636 Abonnenten
- Instagram  439 Abonnenten



Reaktivierung und Fahrradweg: Bahnstrecken bieten viele Potenziale

Flügelige Bahntrassen bieten Potenzial. Ob der Ausbau der Solmsbachalbahn zum Fahrradweg oder gar wie im Fall der Taunusbahn für eine Reaktivierung der Teilstrecke bis Kraftshaus. Beides zusammen könnte eine echte Alternative für Pendler ins Rhein-Main-Gebiet bieten. Für diese und weitere Ideen auf und entlang stillgelegter Bahntrassen haben sich Bürgermeister, Regional- und Mobilitäts- und Klimaschutzmanager sowie der Kreisbeigeordnete Heinz Schreiber aufs Rad geschwungen und sind eine große Runde von Solms über Braunfels, Waldsolms, Grävenwiesbach und Willmarstein bis nach Weilburg mit Rad und Bahn abgefahren. Ein Zwischenstopp lag am Klostertal Kloster in Krüfelbach (Foto). Jetzt wird geprüft, welche der vielen Ideen eine Aussicht auf kurz- und mittelfristige Umsetzung haben könnte und in welchen Förderpöhlen Geld dafür bereitsteht. *bst/Photo: Christian Keller*

LEADER-Region Lahn-Dill-Wetzlar



Folgen Sie uns auf
Facebook! 