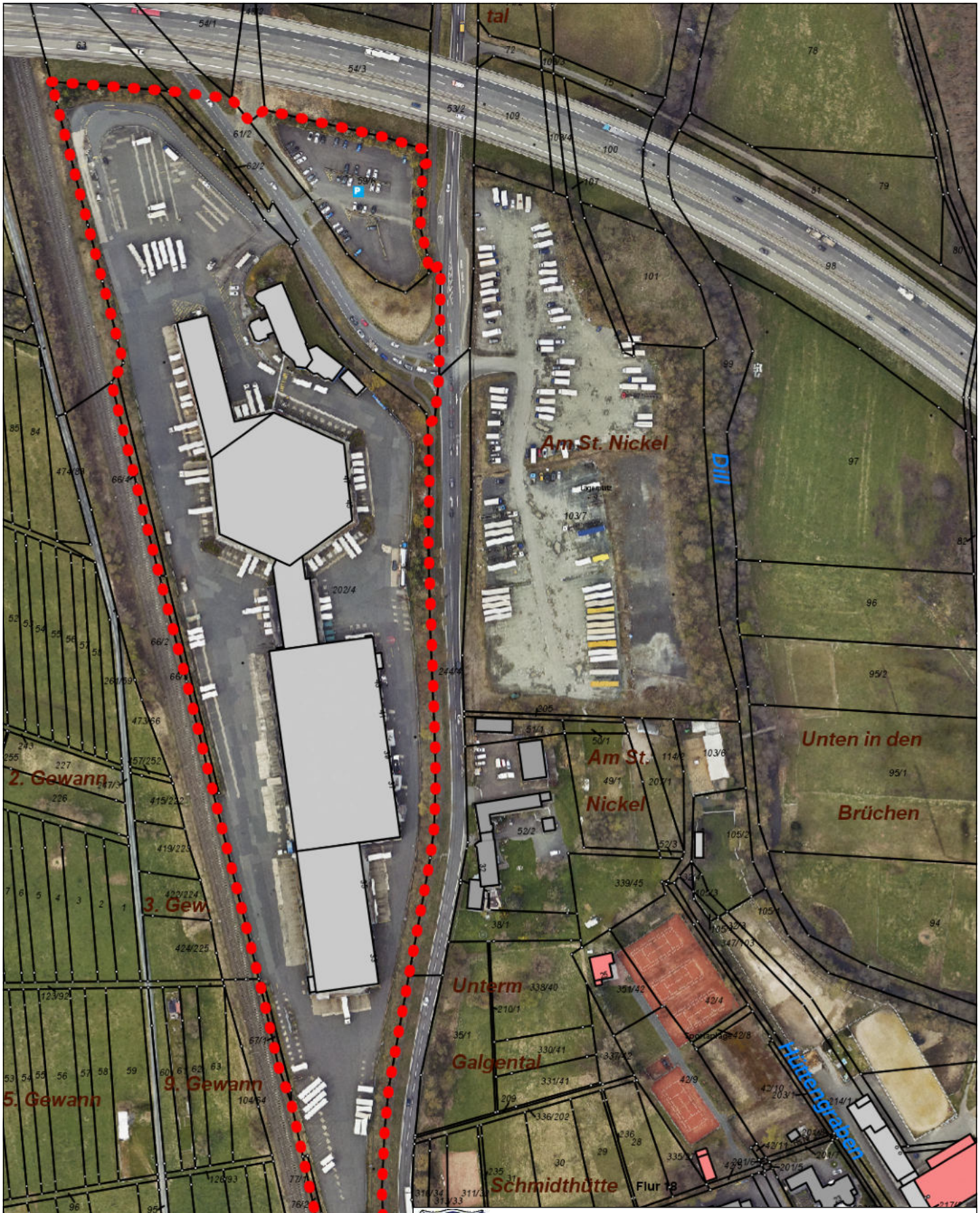

Aufstellungsbeschluss
Bebauungsplan
"Logistikfläche Rodenbacher Straße",
Gemarkung Haiger

Maßstab: 1:2.500 **Bearbeiter:** Spanknebel **Datum:** 01.09.2022	gemäß § 2 BauGB

hier: Darstellung des Geltungsbereiches (ca. 6,4 ha)