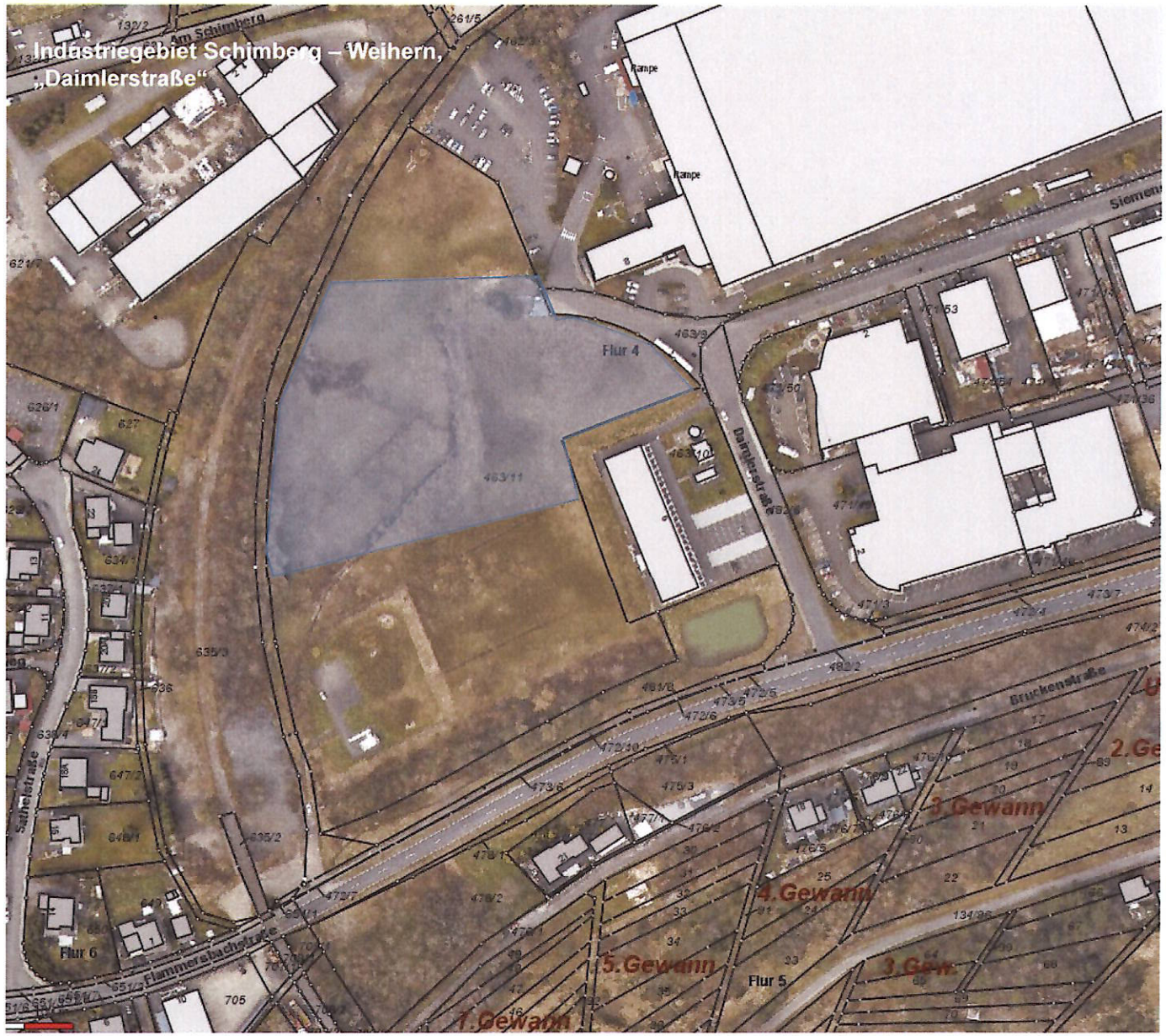
Industriegebiet Schimberg – Weihern,
„Daimlerstraße“
Am Schimberg
Rampe
Rampe
Flur 4
463/11
Daimlerstraße
Bruckenstraße
Flur 6
Flammersbachstraße
Flur 5
1.Gewann
2.Ge
3.Gewann
4.Gewann
5.Gewann

Industriegebiet Schimberg – Weihern,
„Seibertstraße“
Dieselstraße
Seibertstraße
Goldlackweg
Tulpenweg
465/1
465/2
465/9
465/10
465/12
465/13
465/14
466/5
466/6
467/2
468/4
470/3
470/4
470/5
471/27
471/59
473/4
476/4
2/1
8/8
7/18
1/7
3/1
3/2
3/3
4
5
392/3
47
46/1
45/1
25/2
26/2
27/2
10/1
9/3
11
12
13
14
15
16
17/1
18/8
19/3
20
21
22/1
23/1
24/1
24/2
24/3
278/2
287
288
289
290
291
299
300
301
302
303
304/1
305
306
309

Kernstadt, „Westerwaldstraße“, „Berliner Straße“, „Ringstraße“
Berliner Straße
Westerwal
406
407
376
337
340
338
339
343
368/5
368/6
3A
375/2
375/1
375/5
375/3
538/1
538/2
539
537
411
410/1
410/2
409/2
409/1
408
Lagerplatz

Wohngebiet Schmidthütte,
Reitanlage Wintermeyer
Brüchen
Sportanlage
Hüttengraben
Schmidthütte
Flur 18
Flur 18
Rampe
75 m

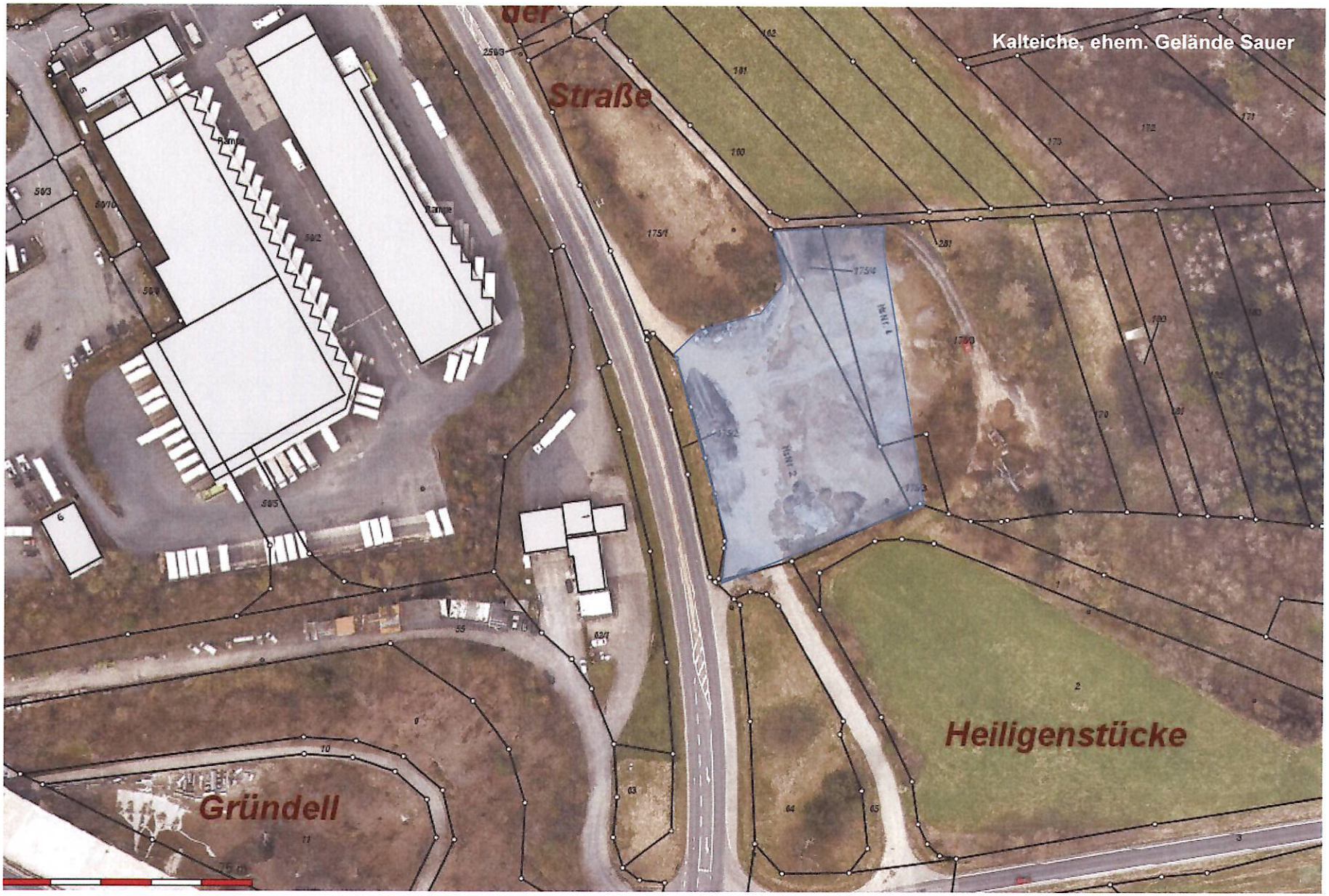
Kalteiche, ehem. Gelände Sauer
der
Straße
Heiligenstücke
Gründell