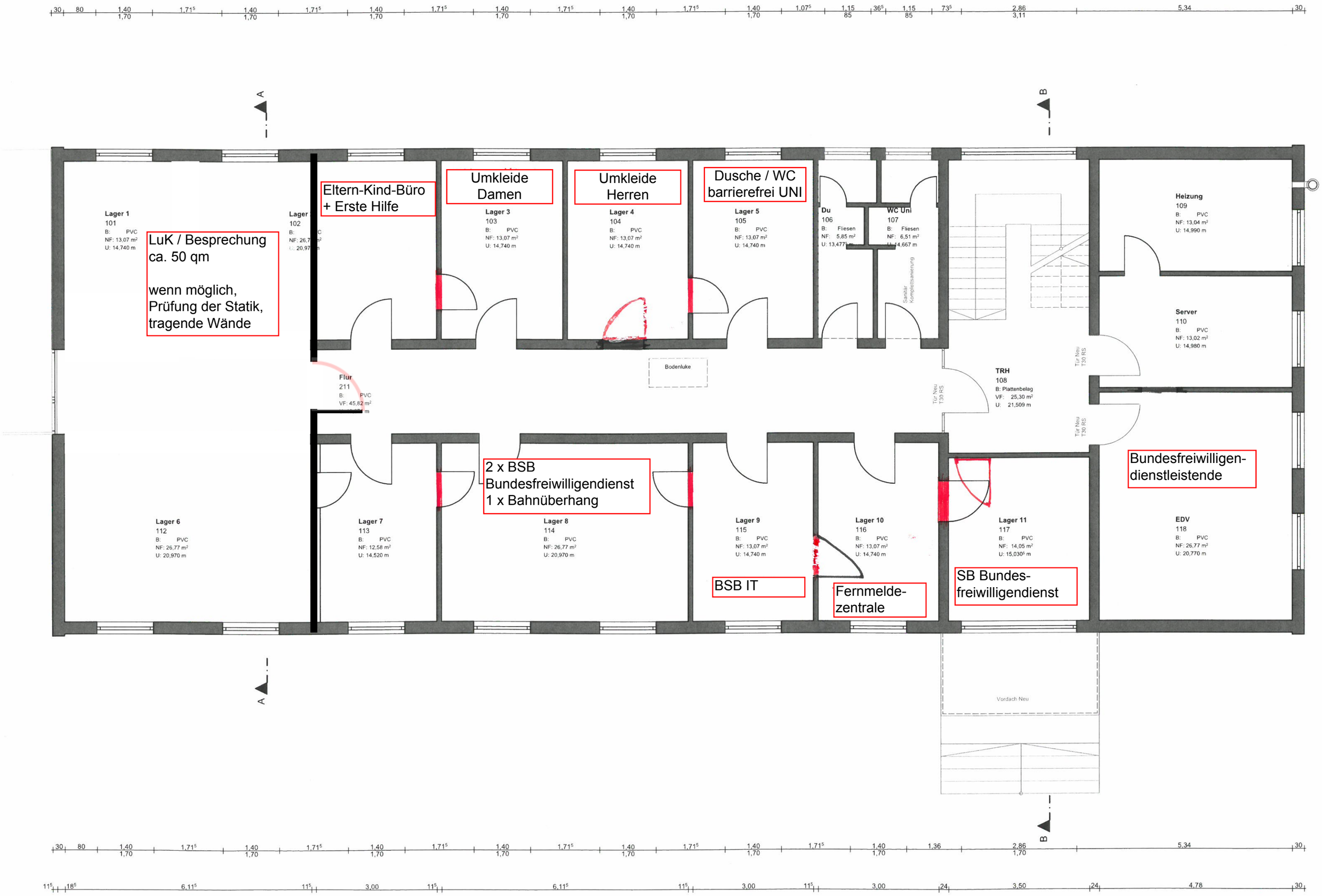
Lager 1
101
B: PVC
NF: 13,07 m²
U: 14,740 m
LuK / Besprechung
ca. 50 qm
wenn möglich,
Prüfung der Statik,
tragende Wände
Lager
102
B: PVC
NF: 26,7 m²
U: 20,97 m
Eltern-Kind-Büro
+ Erste Hilfe
Umkleide
Damen
Lager 3
103
B: PVC
NF: 13,07 m²
U: 14,740 m
Umkleide
Herren
Lager 4
104
B: PVC
NF: 13,07 m²
U: 14,740 m
Dusche / WC
barrierefrei UNI
Lager 5
105
B: PVC
NF: 13,07 m²
U: 14,740 m
Du
106
B: Fliesen
NF: 5,85 m²
U: 13,477 m
WC Uni
107
B: Fliesen
NF: 6,51 m²
U: 14,667 m
Sanitär
Komplettsanierung
Heizung
109
B: PVC
NF: 13,04 m²
U: 14,990 m
Server
110
B: PVC
NF: 13,02 m²
U: 14,980 m
Bodenluke
Flur
211
B: PVC
VF: 45,82 m²
Tür Neu
T30 RS
TRH
108
B: Plattenbelag
VF: 25,30 m²
U: 21,509 m
Tür Neu
T30 RS
Tür Neu
T30 RS
Bundesfreiwilligen-
dienstleistende
2 x BSB
Bundesfreiwilligendienst
1 x Bahnüberhang
Lager 6
112
B: PVC
NF: 26,77 m²
U: 20,970 m
Lager 7
113
B: PVC
NF: 12,58 m²
U: 14,520 m
Lager 8
114
B: PVC
NF: 26,77 m²
U: 20,970 m
Lager 9
115
B: PVC
NF: 13,07 m²
U: 14,740 m
BSB IT
Lager 10
116
B: PVC
NF: 13,07 m²
U: 14,740 m
Fernmelde-
zentrale
Lager 11
117
B: PVC
NF: 14,05 m²
U: 15,030 m
SB Bundes-
freiwilligendienst
EDV
118
B: PVC
NF: 26,77 m²
U: 20,770 m
Vordach Neu
A
B