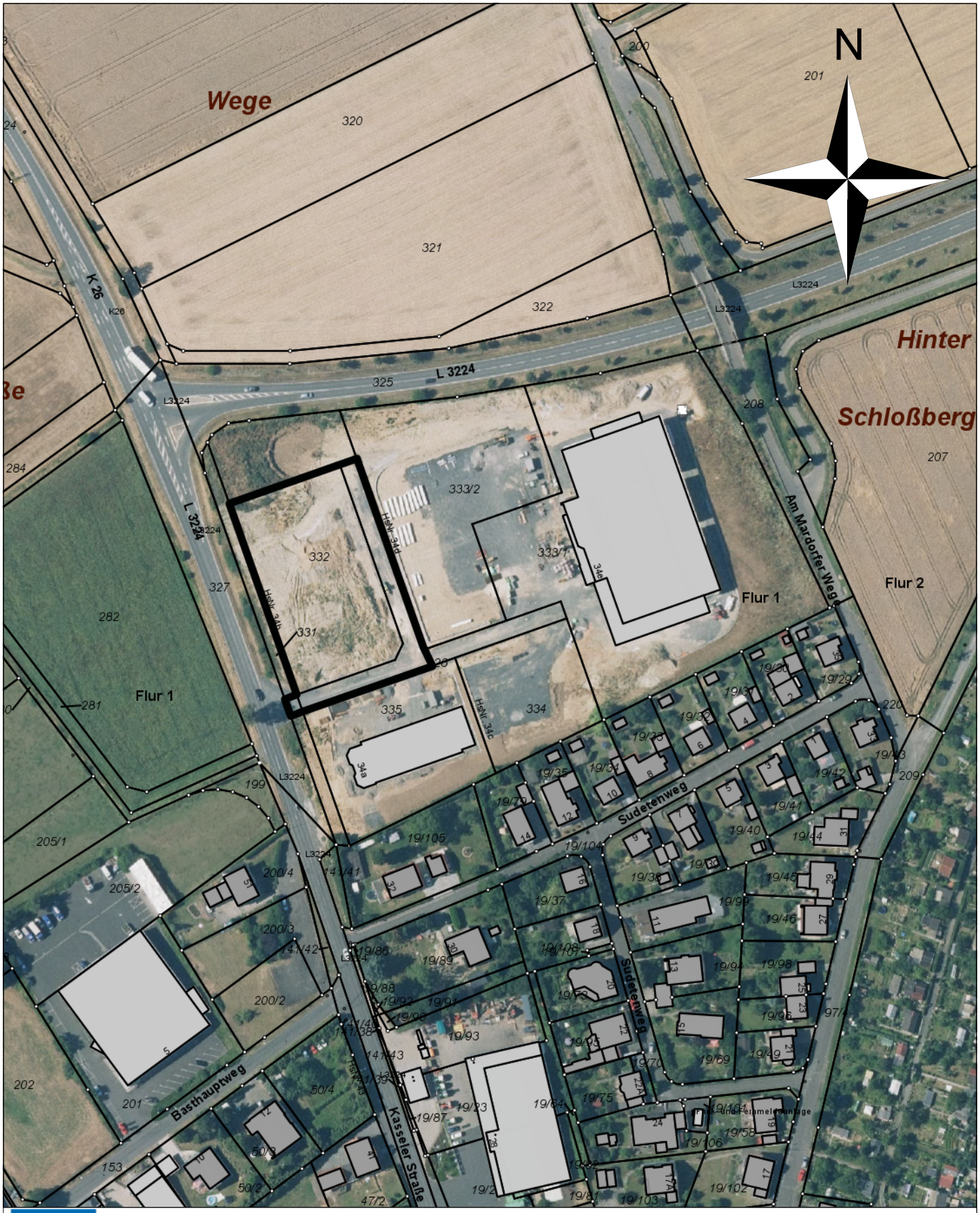

Magistrat der Kreisstadt Homberg (Efze)
Rathausgasse 1
34576 Homberg (Efze)
Tel.: 05681/994-0

Maßstab: 1:2.000
Bearbeiter: Hr. Strak
Datum: 09.04.2019

Abgrenzungsplan