



architekturbüro

**HESS**

☎ (06677) 920 920    ✉ info@architekt-hess.de

[www.architekt-hess.de](http://www.architekt-hess.de)

UMBAU UND SANIERUNG

# KULTURZENTRUM KRONE

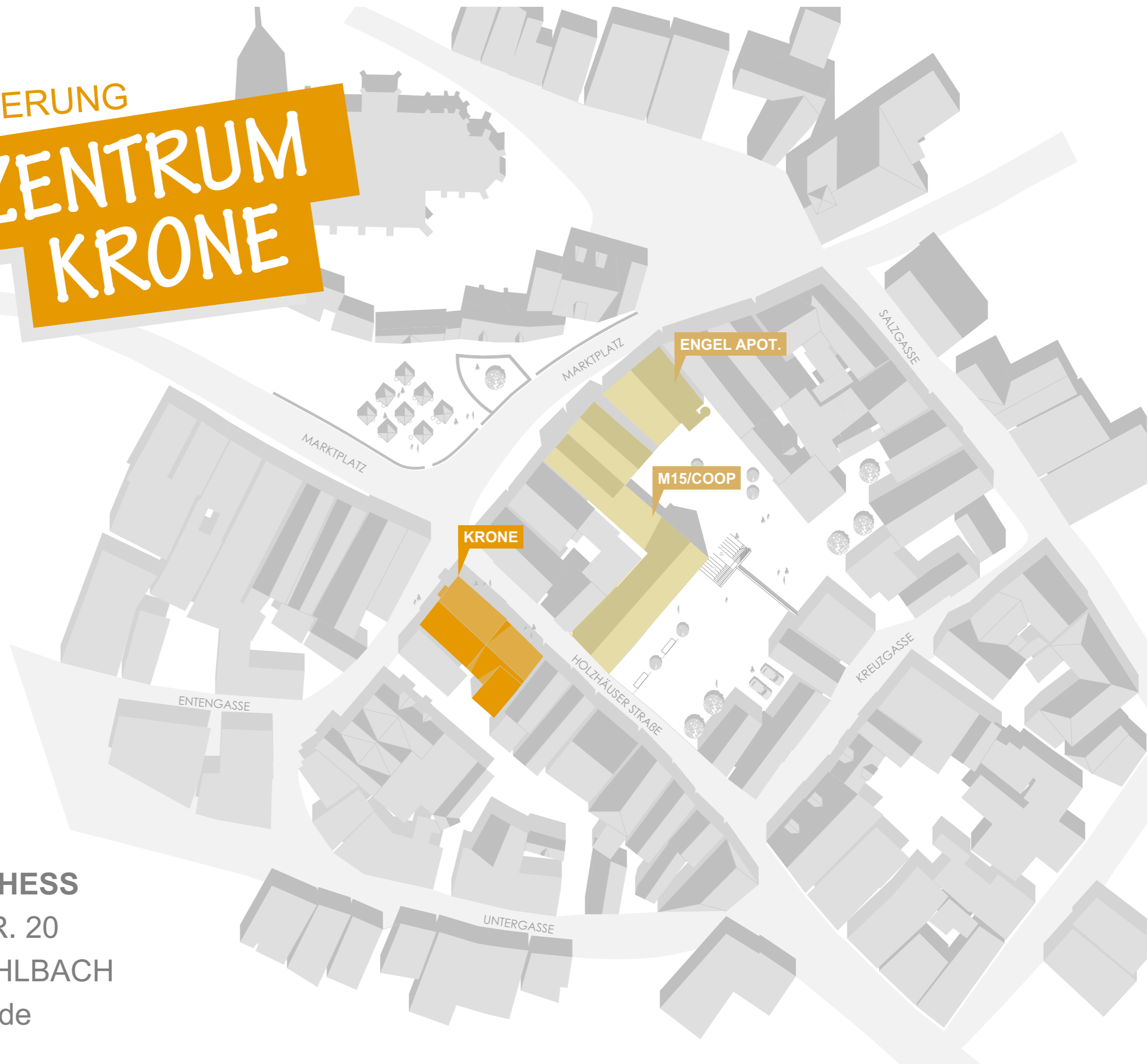

**ARCHITEKTURBÜRO HESS**

NEUENSTEINER STR. 20

36286 NEUENSTEIN-MÜHLBACH

[www.architekt-hess.de](http://www.architekt-hess.de)



Krone  
Restaurant  
BINDING

GASTHAUS  
Krone  
ALTESTES  
RESTAURANT  
HESSENS  
ERBAUT 1480

Krone  
erbaut  
1480

Holzhäuser Straße



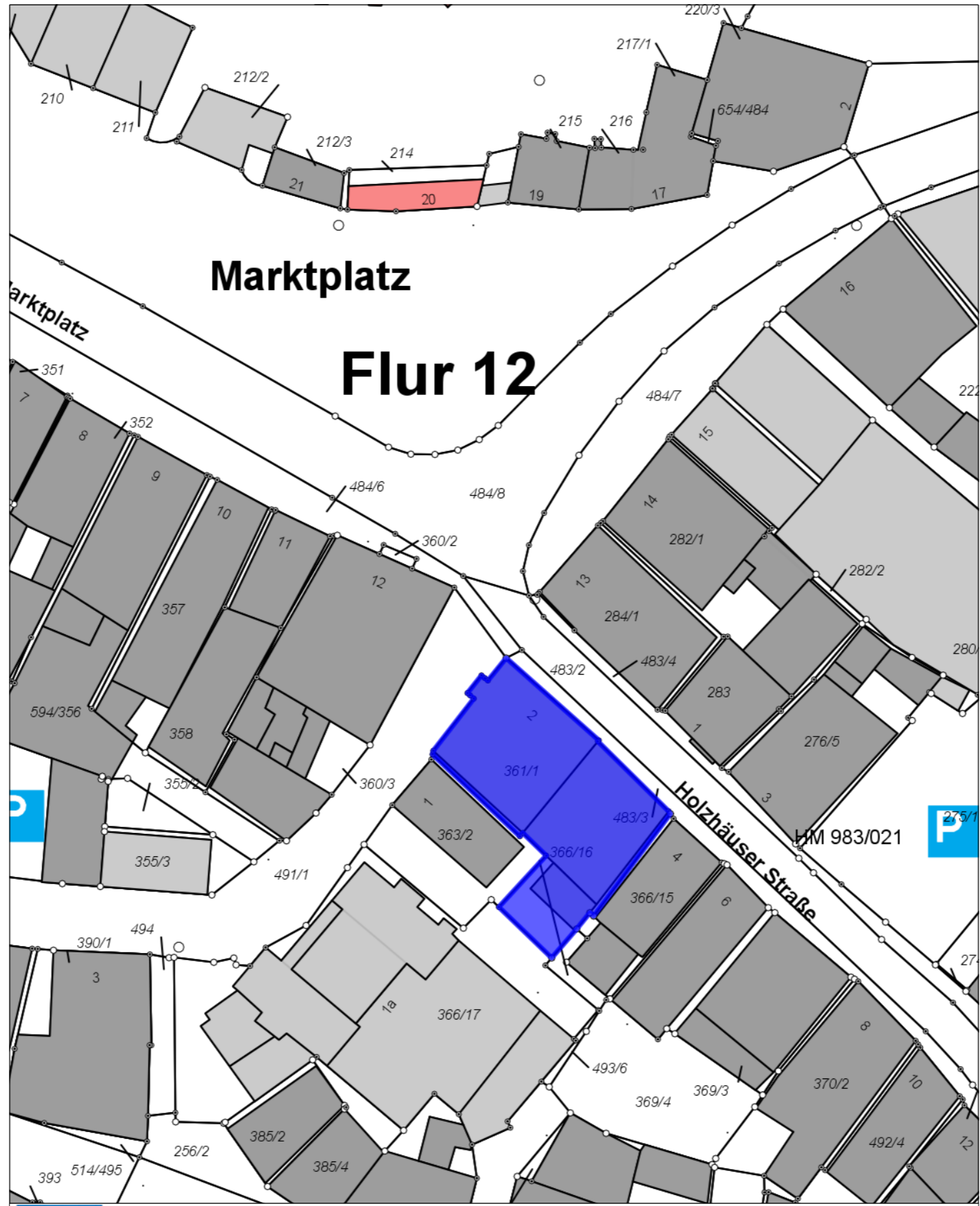

Magistrat der Kreisstadt Homberg (Efze)  
 Rathausgasse 1  
 34576 Homberg (Efze)  
 Tel.: 05681/994-0

Maßstab: 1:500  
 Bearbeiter: Strak  
 Datum: 15.12.2017

Dies ist kein amtlicher Auszug  
 aus der Liegenschaftskarte

Nur für den internen Gebrauch

**VORABZUG**



Legende:

- = Bestand
- = Neubau
- = Abbruch
- = Möblierung

VORENTWURF

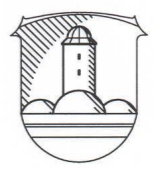
	Architekturbüro Albert Hess, Dipl.-Ing. Neuensteiner Straße 20 36286 Neuenstein - Mühlbach Tel.: 06677 / 920 92 - 0 Fax: 06677 / 1221 Email: info@architekt-hess.de
Bauvorhaben: Umbau und Sanierung Kulturzentrum Krone Holzhäuser Straße 2 34576 Homberg/Efze	
Bauherr: Stadt Homberg Bauverwaltung Rathausgasse 1 334576 Homberg/Efze	
Maßstab 1:100	
<b>Grundriss Erdgeschoss</b>	
Bauherr:	
Architekt:	
Neuenstein, 09.04.2019	
Gez.: Or, Rin	Plan-Nr. 01

VORABZUG

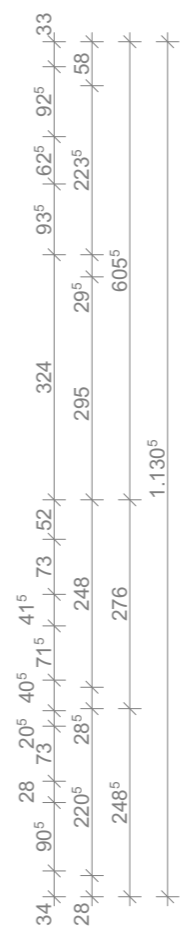
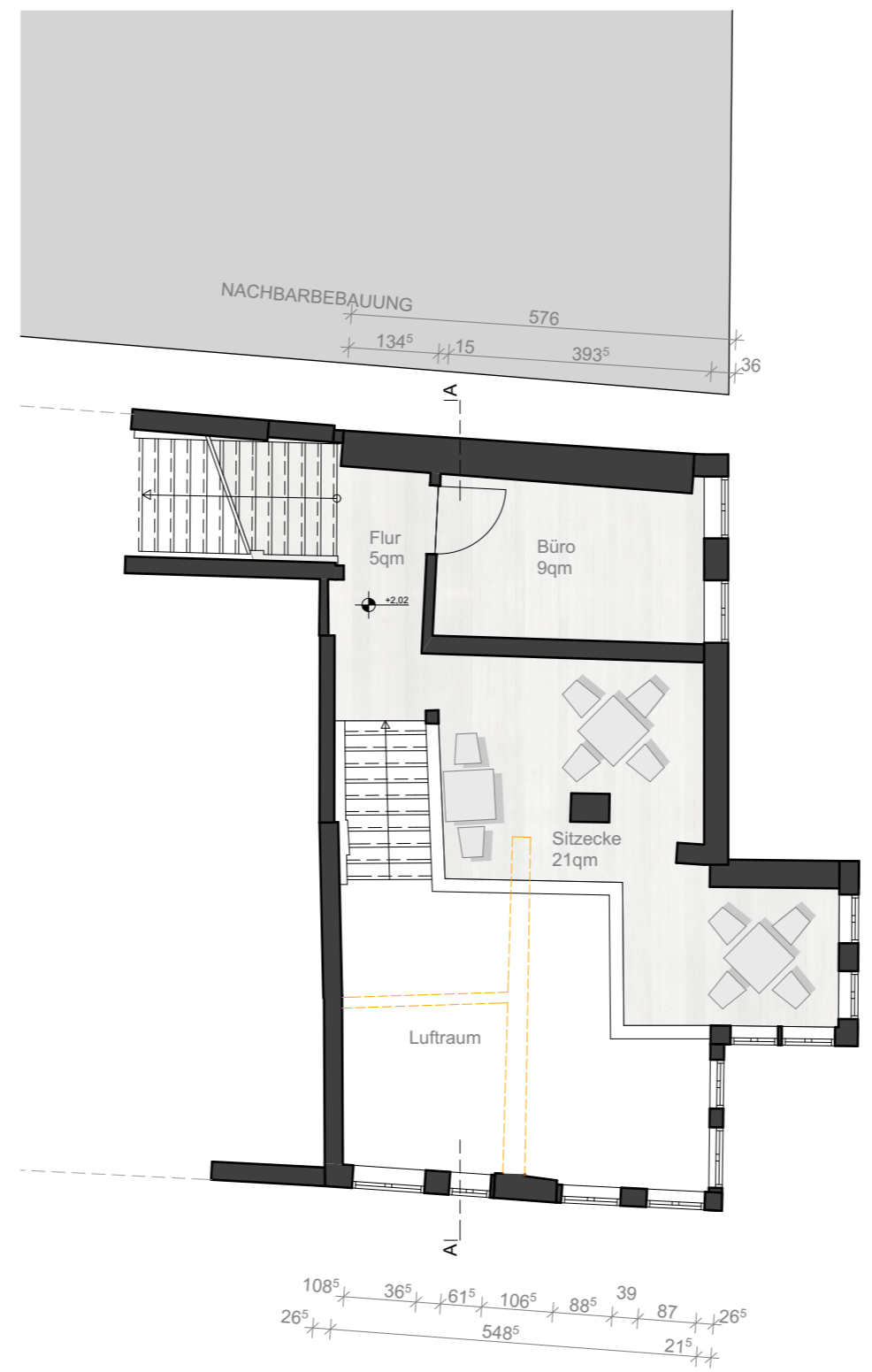

Legende:

- = Bestand
- = Neubau
- = Abbruch
- = Möblierung

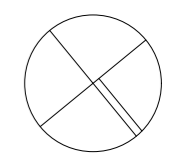

VORENTWURF

	Architekturbüro Albert Hess, Dipl.-Ing. Neuensteiner Straße 20 36286 Neuenstein - Mühlbach Tel.: 06677 / 920 92 - 0 Fax: 06677 / 1221 Email: info@architekt-hess.de
Bauvorhaben: Umbau und Sanierung Kulturzentrum Krone Holzhäuser Straße 2 34576 Homberg/Efte	
Bauherr: Stadt Homberg Bauverwaltung Rathausgasse 1 334576 Homberg/Efze	
Maßstab 1:100	
<b>Grundriss Zwischengeschoss</b>	
Bauherr:	
Architekt:	
Neuenstein, 09.04.2019	
Gez.: Or, Rin	Plan-Nr. 02

VORABZUG

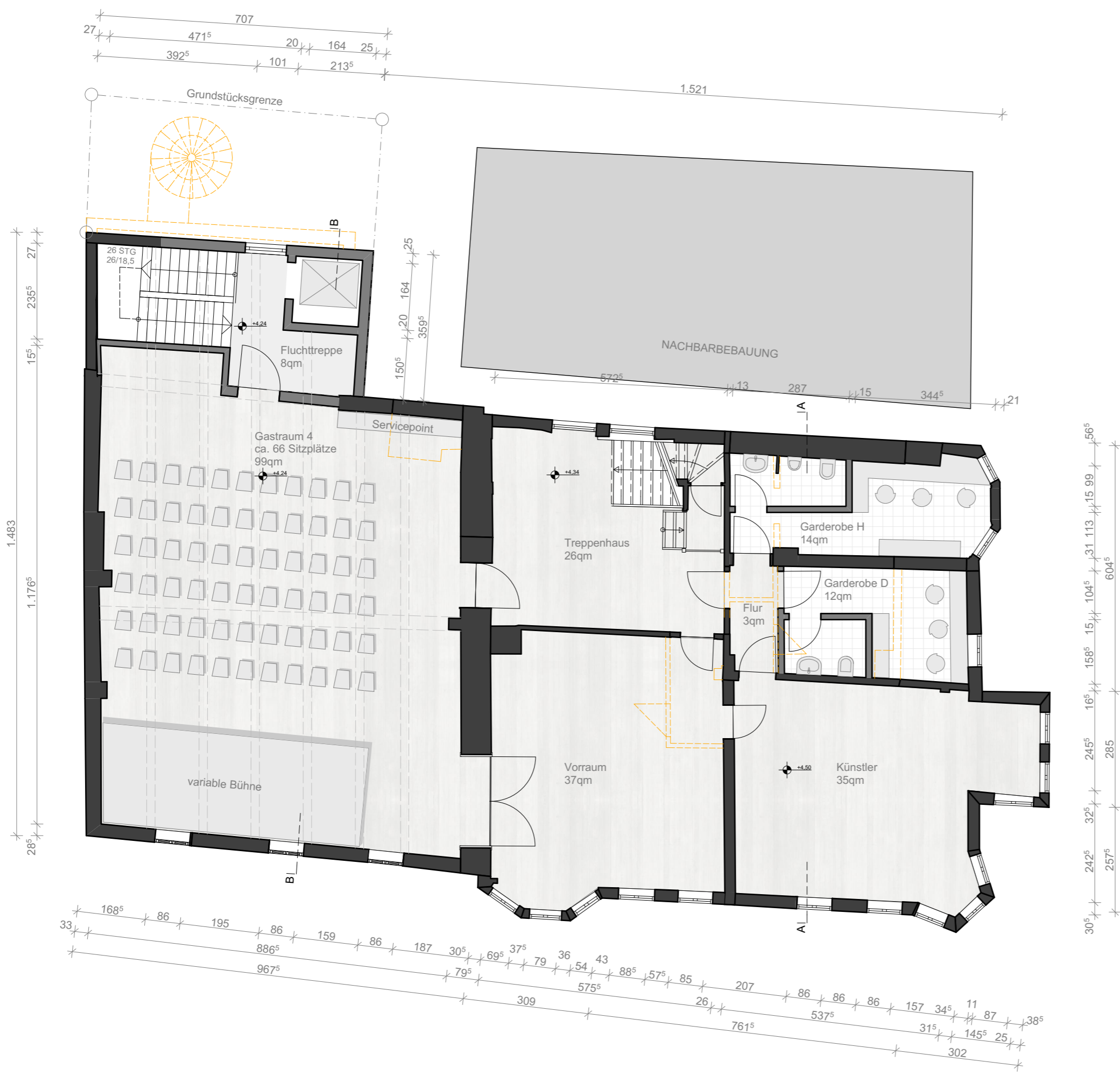

Legende:

- = Bestand
- = Neubau
- = Abbruch
- = Möblierung

VORENTWURF

	Architekturbüro Albert Hess, Dipl.-Ing. Neuensteiner Straße 20 36286 Neuenstein - Mühlbach Tel.: 06677 / 920 92 - 0 Fax: 06677 / 1221 Email: info@architekt-hess.de
Bauvorhaben: Umbau und Sanierung Kulturzentrum Krone Holzhäuser Straße 2 34576 Homberg/Efze	
Bauherr: Stadt Homberg Bauverwaltung Rathausgasse 1 334576 Homberg/Efze	
Maßstab 1:100	
<b>Grundriss 1. Obergeschoss</b>	
Bauherr:	
Architekt:	
Neuenstein, 09.04.2019	
Gez.: Or, Rin	Plan-Nr. 03



VORABZUG

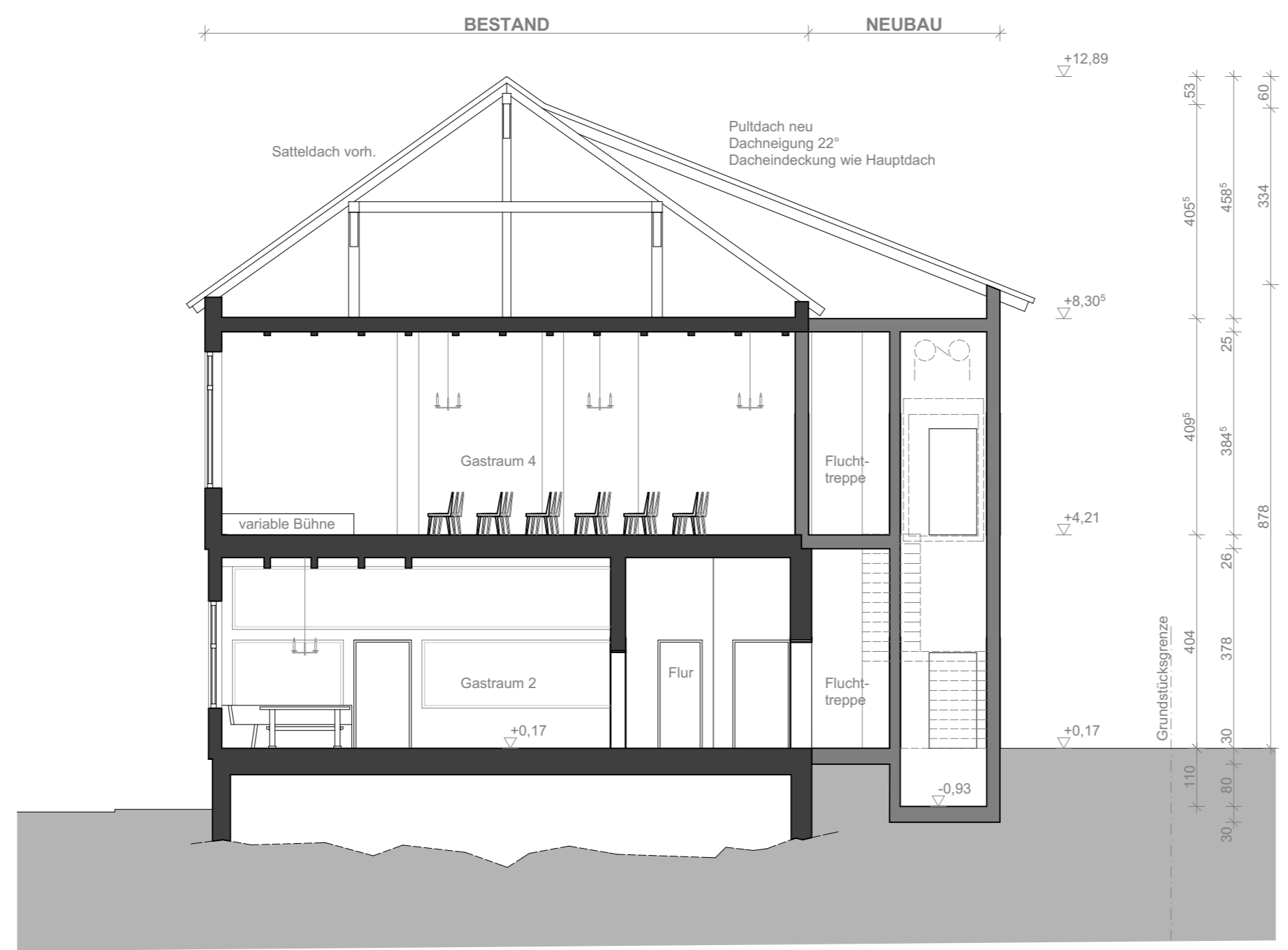

Legende:

- = Bestand
- = Neubau
- = Abbruch
- = Möbelierung

VORENTWURF

	Architekturbüro Albert Hess, Dipl.-Ing. Neuensteiner Straße 20 36286 Neuenstein - Mühlbach Tel.: 06677 / 920 92 - 0 Fax: 06677 / 1221 Email: info@architekt-hess.de
Bauvorhaben: Umbau und Sanierung Kulturzentrum Krone Holzhäuser Straße 2 34576 Homberg/Efze	
Bauherr: Stadt Homberg Bauverwaltung Rathausgasse 1 334576 Homberg/Efze	
Maßstab 1:100	
<b>Schnitt B-B</b>	
Bauherr:	
Architekt:	
Neuenstein, 09.04.2019	
Gez.: Or, Rin	Plan-Nr. 04



VORENTWURF



Architekturbüro  
 Albert Hess, Dipl.-Ing.  
 Neuensteiner Straße 20  
 36286 Neuenstein - Mühlbach

Tel.: 06677 / 920 92 - 0  
 Fax: 06677 / 1221  
 Email: info@architekt-hess.de

Bauvorhaben:

Umbau und Sanierung Kulturzentrum Krone  
 Holzhäuser Straße 2  
 34576 Homberg/Efze

Bauherr:

Stadt Homberg  
 Bauverwaltung  
 Rathausgasse 1  
 334576 Homberg/Efze

Maßstab 1:100

**Ansicht Vorderseite**

Bauherr:

Architekt:

Neuenstein, 09.04.2019

Gez.: Or, Rin

Plan-Nr. 05

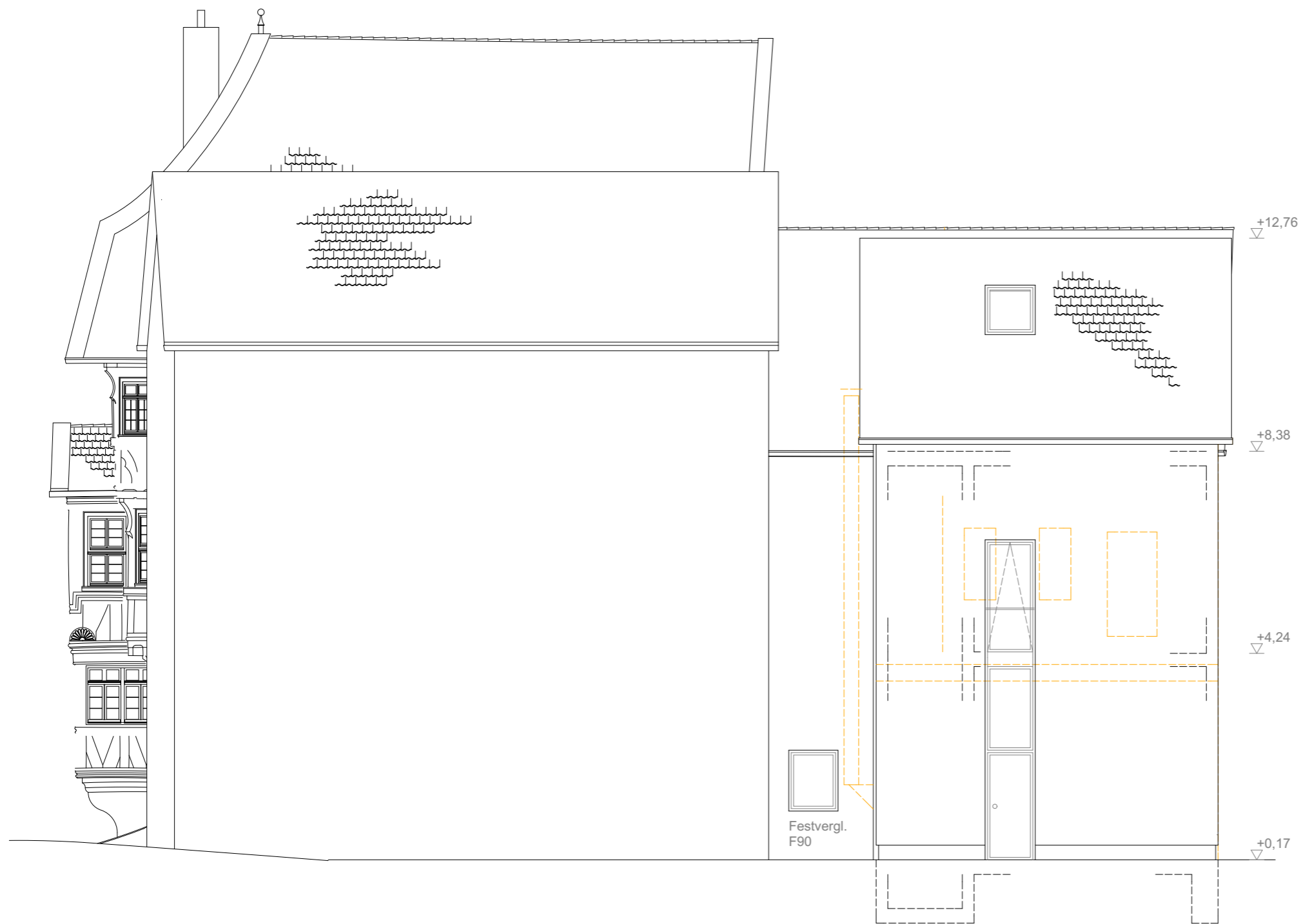

VORENTWURF



Architekturbüro  
 Albert Hess, Dipl.-Ing.  
 Neuensteiner Straße 20  
 36286 Neuenstein - Mühlbach

Tel.: 06677 / 920 92 - 0  
 Fax: 06677 / 1221  
 Email: info@architekt-hess.de

Bauvorhaben:

Umbau und Sanierung Kulturzentrum Krone  
 Holzhäuser Straße 2  
 34576 Homberg/Efze

Bauherr:

Stadt Homberg  
 Bauverwaltung  
 Rathausgasse 1  
 334576 Homberg/Efze

Maßstab 1:100

**Ansicht Rückseite**

Bauherr:

Architekt:

Neuenstein, 09.04.2019

Gez.: Or, Rin

Plan-Nr. 06