

ANLAGE NR. 1

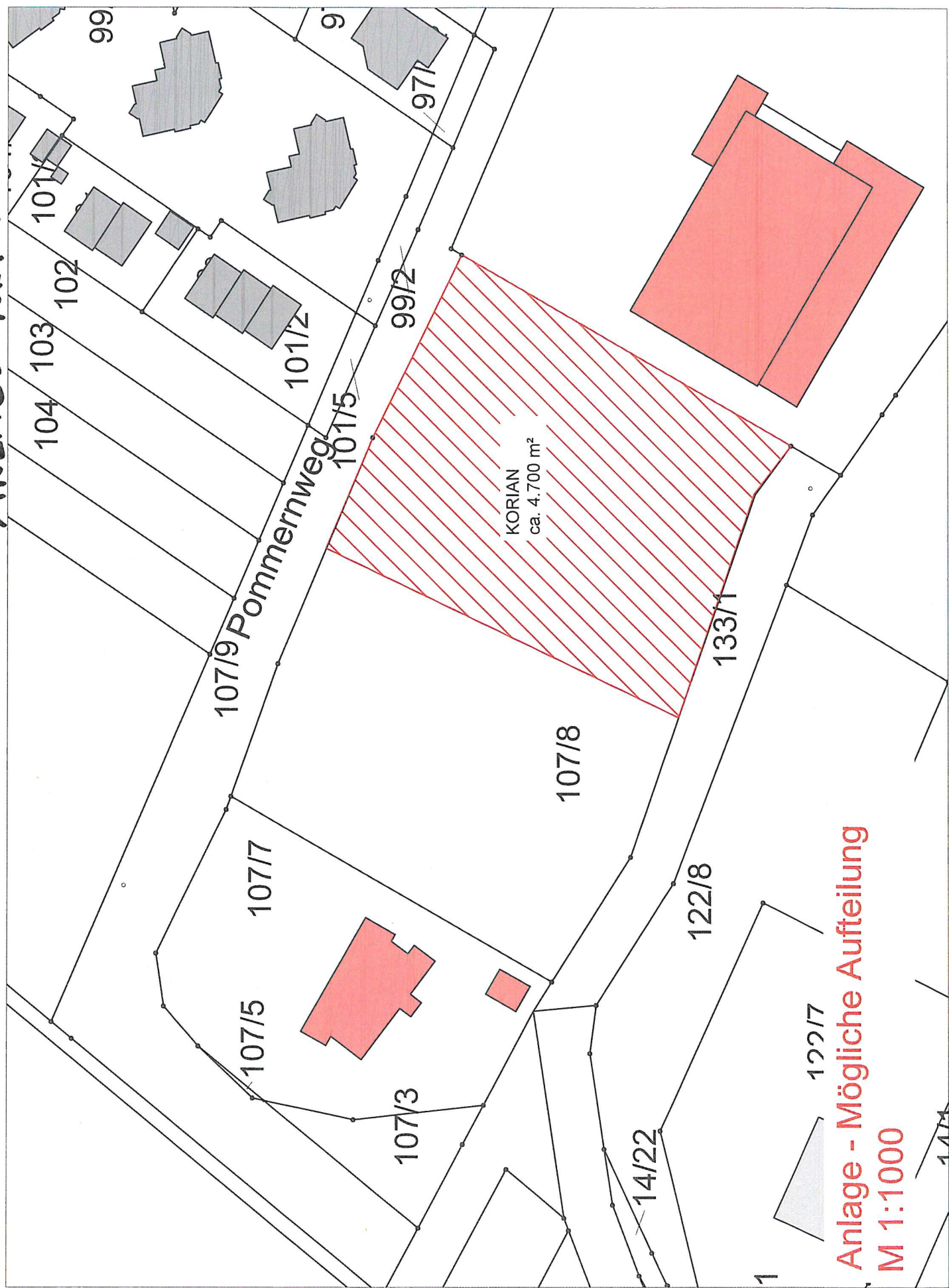

Anlage - Mögliche Aufteilung
M 1:1000

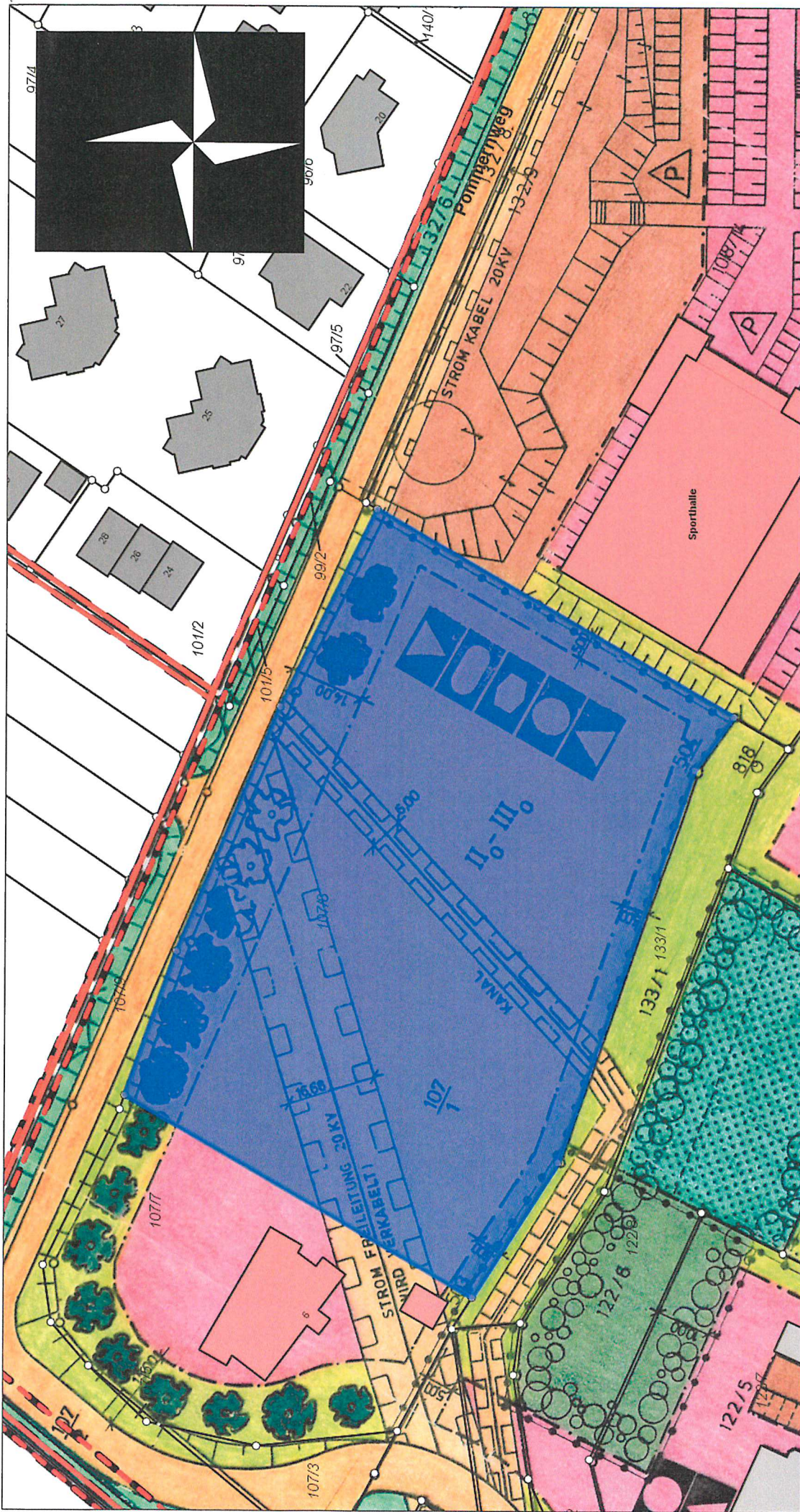

Magistrat der Kreisstadt Homberg (Efze)
 Rathausgasse 1
 34576 Homberg (Efze)
 Tel.: 05681/994-0

ANLAGE NR. 2

Maßstab: 1:1.000
Bearbeiter: Hr. Strak
Datum: 26.04.2021

Dies ist kein amtlicher Auszug
 aus der Liegenschaftskarte