



Ein Überblick über die
KiTa-Planung

Herzlich Willkommen!



KITA´s Osterbach + Mardorf

Ausschusssitzung Kinder, Jugend, Soziales und Integration zum Sachstand der

1. Grundhaften Sanierung der Kita Osterbach und

2. Neubau KITA Mardorf

25.09.2018



Teil 2
KITA Mardorf

Status Projektbearbeitung:

- Bauantrag eingereicht
- Bodengutachten erstellt
- Höhenvermessung
- Statik und Wärmeschutz fertiggestellt
- Werkplanung 80 %
- Ausschreibungen für 8 Gewerke fertig
- Aufträge Fachplanung HLS und Elektro vergeben

- B-Plan Verfahren läuft

Folgende Ausschreibungen sind fertiggestellt:

- Erdarbeiten
- Rohbauarbeiten
- Dachdeckerarbeiten
- Fenster- und Fassadenarbeiten
- Estricharbeiten
- Trockenbauarbeiten
- Bodenbelagsarbeiten
- Malerarbeiten Innen

**Neubau Kindertagesstätte Mardorf
Im Baumgarten
34576 Homberg (Efze)**

Planung Grundriss
M 1:100

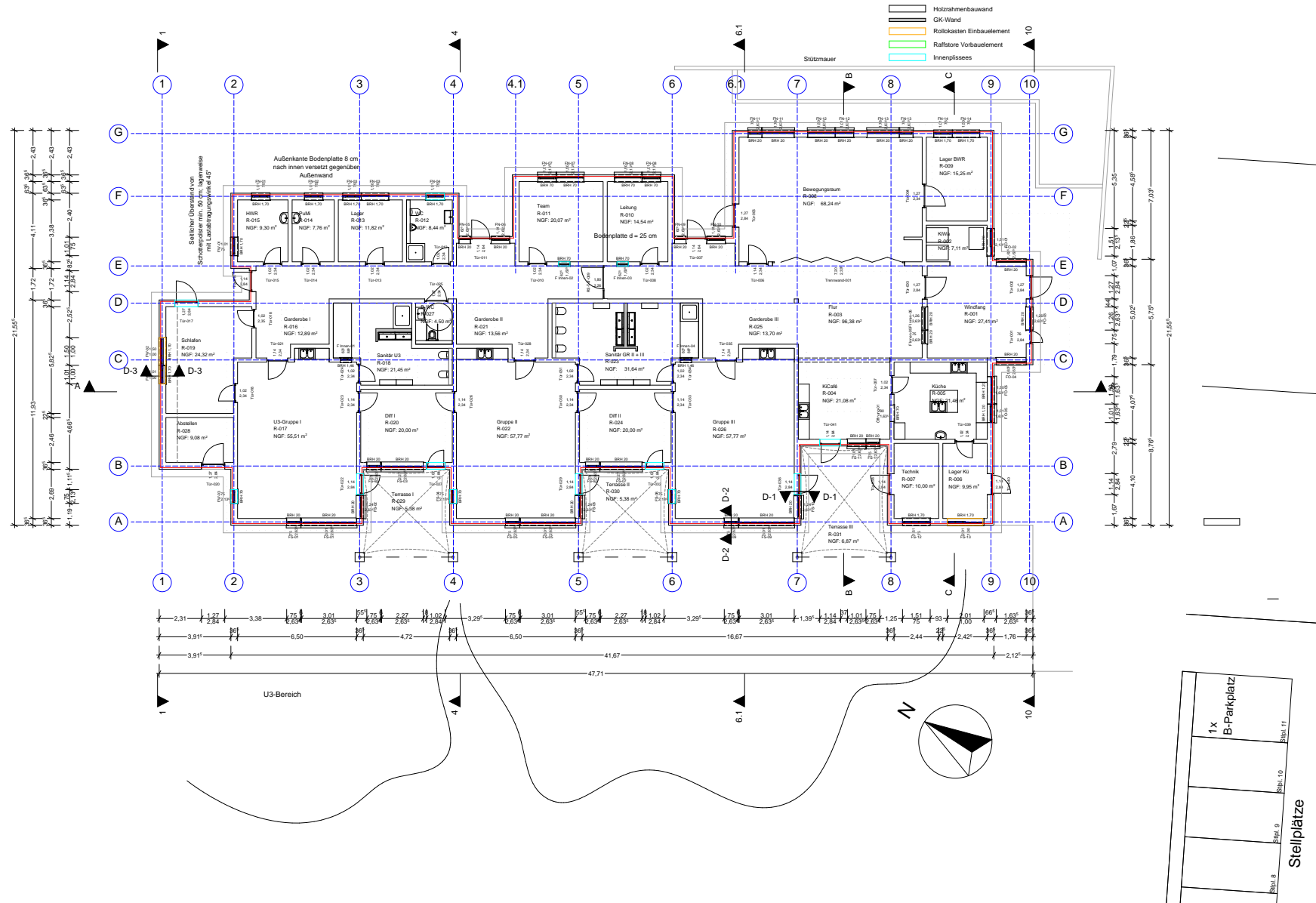

Sämtliche Maße sind vor Ort vom Unterraum abgemessen und am Bau zu prüfen.
Alle Maßstäbe sind der Bauleitung unverzüglich mitzuteilen.
Alle Vorarbeiten sind nur in Verbindung mit dem großen Schnitt- und Bauelementenplan des Tragelementes sowie den Durchbruchplänen der Fachbereiche gültig und sind den ergänzenden Angaben.
Tragelemente sind nach Angabe der Fachbereiche zu erstellen. Die Ausführung ist verpflichtend, den Durchbruchplan der jeweiligen Untergruppen der Ausführungsregeln für Außenanlagen (VOR, § 3.3).

- N
- ▽ = OK Fertigbau
- △ = UK Fertigbau
- ▲ = OK Rohbau
- ▲ = UK Rohbau
- ▣ = Deckendurchbruch
- ▣ = Wanddurchbruch
- ▣ = Bodendurchbruch
- ▣ = Abbruch

- FD = Fundamentdurchbruch
- FA = Fundamentausparung
- FS = Fundamentschütz
- WD = Wanddurchbruch
- WA = Wandausparung
- WS = Wandschütz senkrecht
- WW = Wandschütz waagrecht
- DD = Deckendurchbruch
- DA = Deckenausparung
- DS = Deckenschütz
- FBS = Fußbodenschütz
- FBA = Fußbodenausparung
- S = Sanitär
- H = Heizung
- E = Elektro
- L = Lüftung
- G = Gas

GERLACH
Dipl.-Ing. (FH)
Christian Gerlach
Grabengässchen 6
34560 Fritzlar
Tel: 05622-918823
Fax: 05622-918824
info@gerlach-architekten.com
www.gerlach-architekten.com

BAUVORHABEN:
Neubau einer Kindertagesstätte in Mardorf Im Baumgarten 34576 Homberg (Efze)

AUFTRAGGEBER/BAUHERR
Magistrat der Stadt Homberg (Efze)
Rathausgasse 1
34576 Homberg (Efze)

BLATTFORMAT: A1 841x594mm
Entworfen: Gerlach
Gezeichnet: N. Miczingerweil
Geprüft: Gerlach
Planstand: 12.09.2018
Maßstab: 1:100

PLANBEZEICHNUNG:
Planung Grundriss
M 1:100

VORABZUG

Sämtliche Maßangaben beziehen sich auf den Rohbau.
Alle Maße sind vor Ort zu prüfen.
Abweichungen müssen der Bauleitung unverzüglich mitgeteilt werden.

**Neubau Kindertagesstätte Mardorf
Im Baumgarten
34576 Homberg (Efze)**

Planung Entwässerung
M 1:200

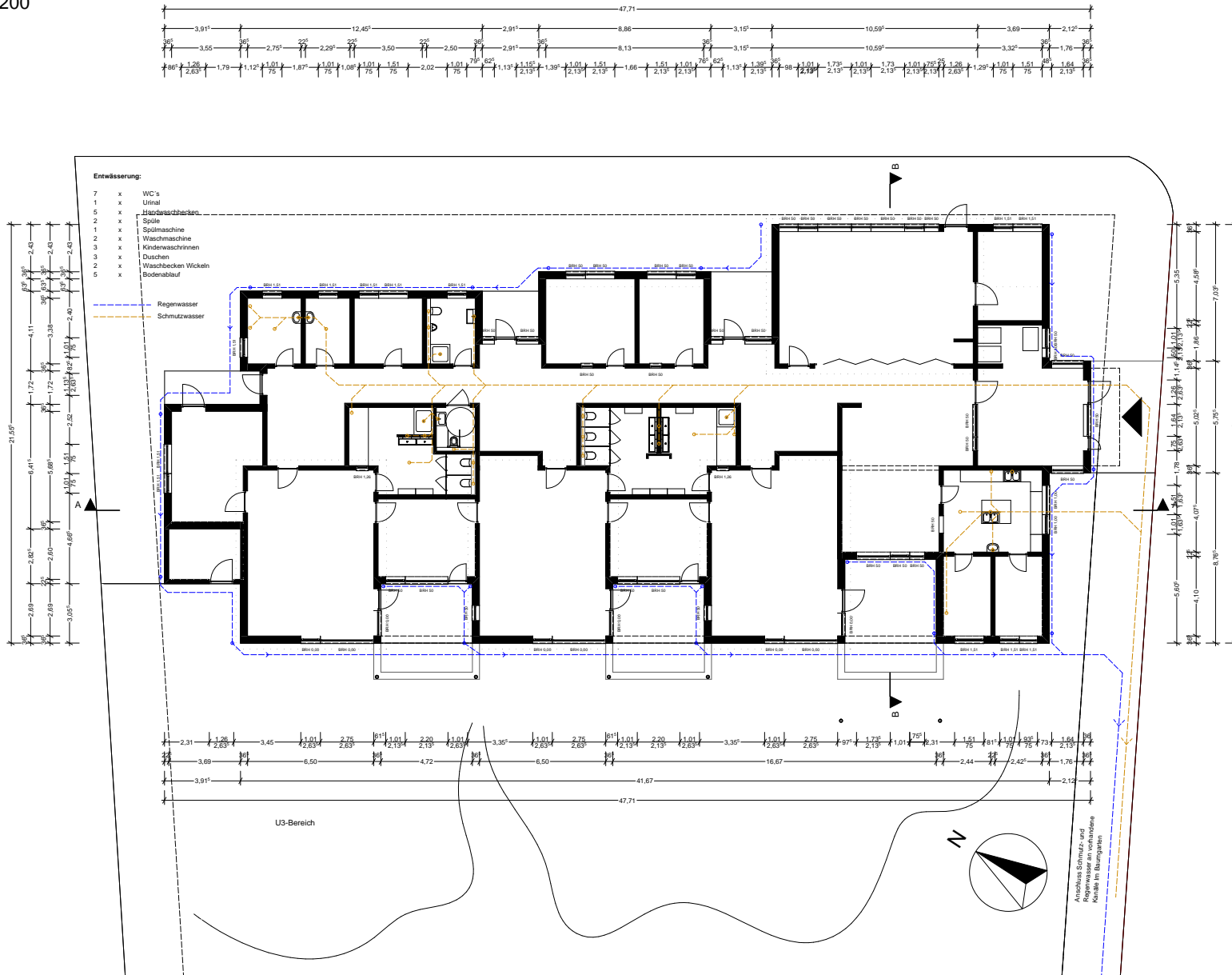

Dipl.-Ing. (FH)
Christian Gerlach
Grabengäßchen 6
34560 Fritzlar

Tel: 05622-918823
Fax: 05622-918824

info@gerlach-architekten.com
www.gerlach-architekten.com

BAUVORHABEN:

Neubau einer
Kindertagesstätte in Mardorf
Im Baumgarten
34576 Homberg (Efze)

AUFTRAGGEBER/BAUHERR:

Magistrat der Stadt
Homberg (Efze)
Rathausgasse 1
34576 Homberg (Efze)

BLATTFORMAT: A3 420x297mm

Entworfen:	Gerlach
Gezeichnet:	N. Maciungowski
Geprüft:	Gerlach
Planstand:	05.07.2018
Maßstab:	1:200

PLANBEZEICHNUNG:

**Planung
Entwässerung**

Änderungen:
xx.xx.xxxx

**Neubau Kindertagesstätte Mardorf
Im Baumgarten
34576 Homberg (Efze)**

**Planung Ansichten / Schnitte
M 1:100**



Planung Ansicht Nord
M 1:100



Planung Ansicht Süd
M 1:100

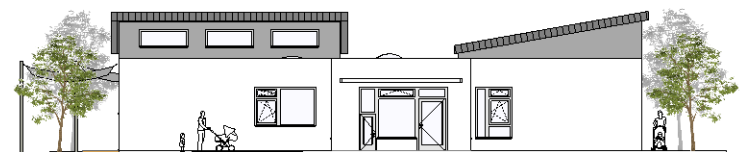

Planung Ansicht Ost
M 1:100

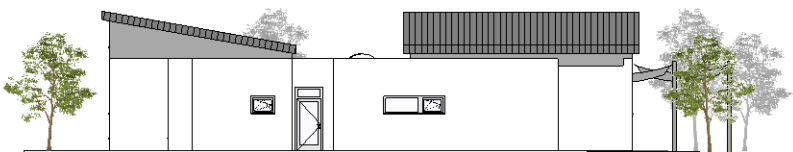

Planung Ansicht West
M 1:100

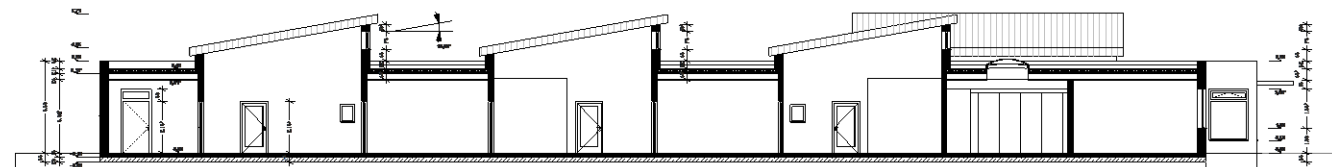

Planung Schnitt A-A
M 1:100

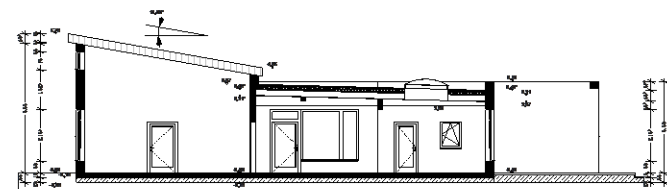

Planung Schnitt B-B
M 1:100

Statische Maßstab vor DK/Con
Abweichungen gegenüber dem
Maßstab sind durch die Beschriftung
des Zeichnungsblattes
als Verfügbare sind im
Verhältnis zum Maßstab
mit Beschriftungen der
Beschriftungen versehen
Die Beschriftungen sind
Freigegeben gemäß den
regulatorischen
Vorgaben gemäß den
Abweichungen sind nach Angabe
des Zeichnungsblattes, die
Abweichungen sind
Abweichungen sind
Abweichungen sind
Abweichungen sind

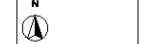

- = OK Fertigbau
- △ = UK Fertigbau
- ▽ = OK Rohbau
- △ = UK Rohbau
- ▨ = Deckendachstuhl
- ▩ = Wanddachstuhl
- ▧ = Flachdachstuhl
- = Abbruch

- FD = Fundamentdachstuhl
- FA = Fundamentanordnung
- FS = Fundamentstiele
- WD = Wanddachstuhl
- WA = Wandanordnung
- WS = Wandschicht senkrecht
- WW = Wandschicht waagrecht
- DD = Deckenschicht
- DA = Deckenanordnung
- FES = Fußbodenschicht
- FEA = Fußbodenanordnung
- S = Sanitär
- H = Heizung
- E = Elektro
- L = Lüftung
- G = Glas

GERLACH

Dez.-Ing. Dr.-Ing.
Christian Gerlach
Grabenstraße 6
34560 Frieze
Tel.: 05672-918223
Fax: 05672-918224
info@gerlach-architekten.com
www.gerlach-architekten.com

RAUVOORBEREITUNG

Neubau einer
Kindertagesstätte in Mardorf
im Baumgarten
34576 Homberg (Efze)

AUFGABEGEBERNAUßER

Magistrat der Stadt
Homberg (Efze)
Friedrichstraße 1
34576 Homberg (Efze)

BLATTFORME AN BEZUGEN

Einzelblatt	Deck
Deckblatt	M. Baugesamtl
Regel	Deck
Planblatt	05.07.2016
Rechtlich	1:100

PLANNUMMER

Planung
Ansichten / Schnitte
Anlage:
an.m.a.



Vielen herzlichen Dank für Ihre Aufmerksamkeit ☺

