

ERDGESCHOSS

Magistrat der Reformationsstadt
Homberg (Efze)
-Bauverwaltung-

Projekt:
Ehem. Straßenmeisterei Homberg
- Grundriss EG -

Erwachen	Name	Datum	Wskasse	Baujahr
Entworfen	JKW	XX 2017		
Bereitet	JKW	XX 2017		
Gezeichnet	SKJK	28. Nov. 2017		Der Bauehr
Sind	Civil3D	Nov. 2017		

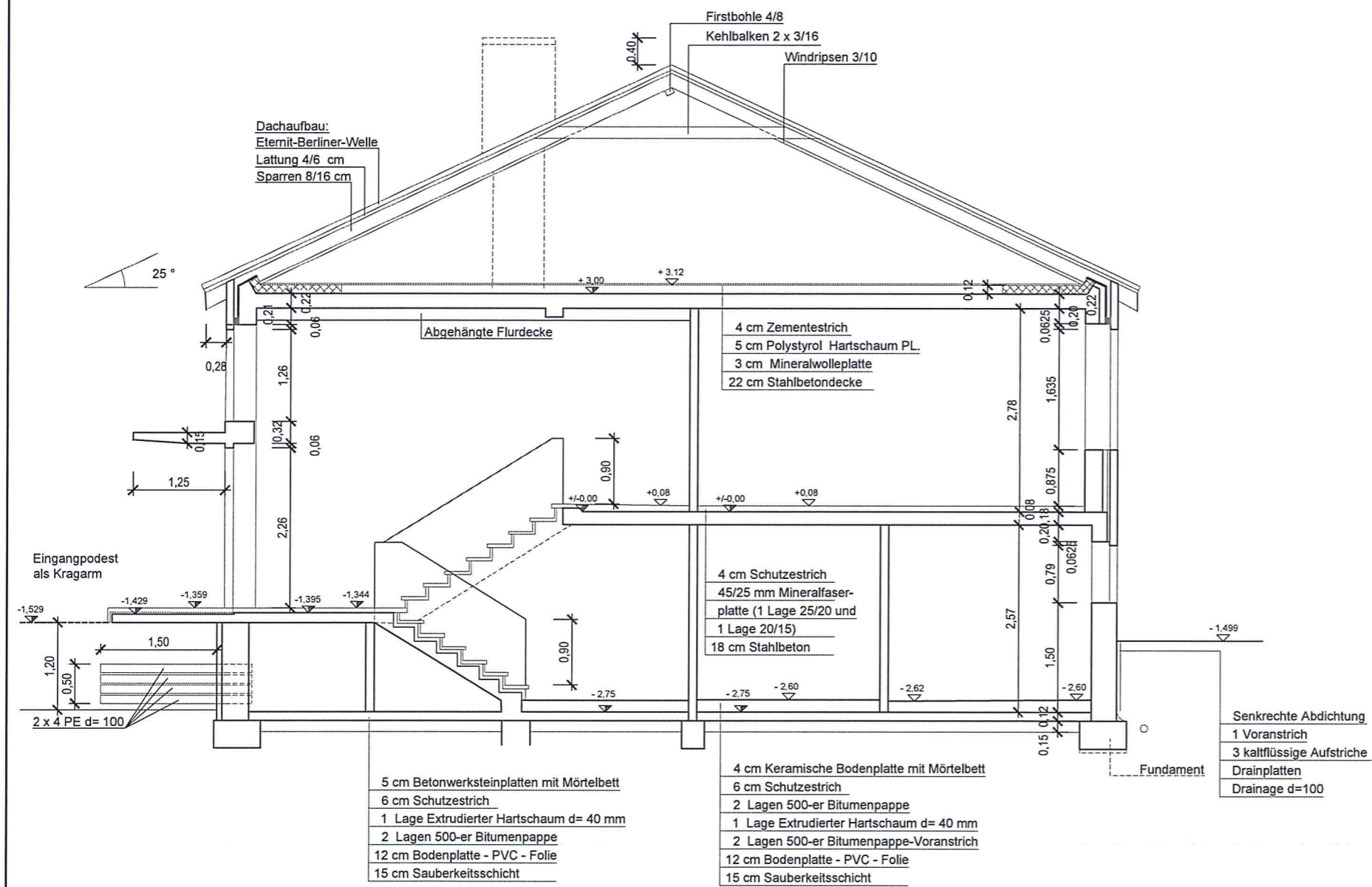

Magistrat der Reformationsstadt
 Homberg (Efze)
 -Bauverwaltung-



Projekt: Ehem. Straßenmeisterei Homberg - Schnitt A-A -				
Name:	xxx	Datum:	XX 2017	Maßstab:
Entworfen:	Strak	Bearbeitet:	XX 2017	Blatt-Nr.:
Gezeichnet:	Strak	Stand:	29. Nov. 2017	Der Bauherr:
	Civil3D		Nov. 2017	

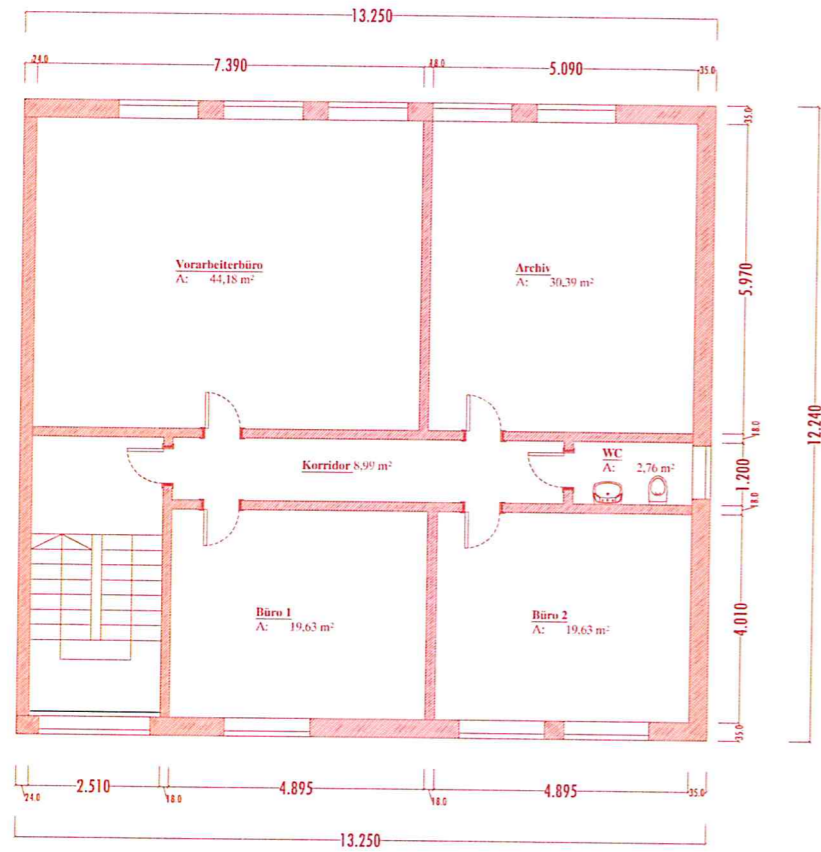

Grundriss

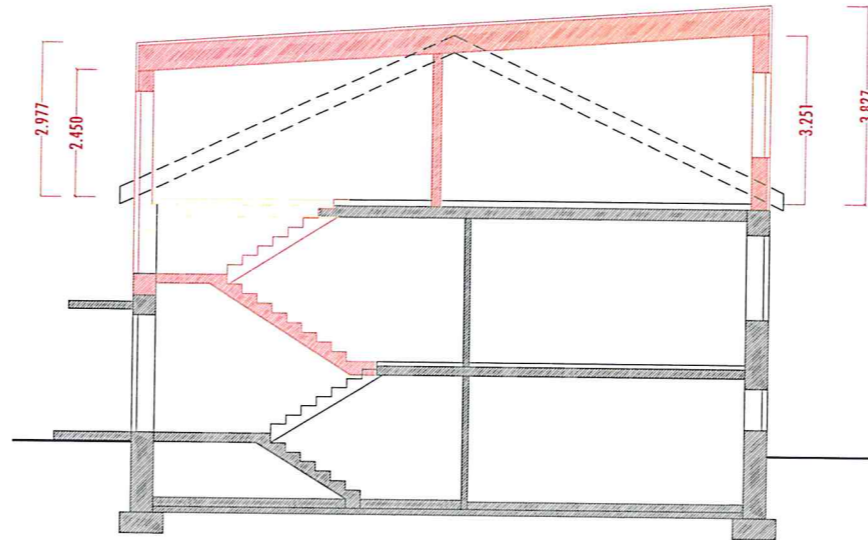

Schnitt

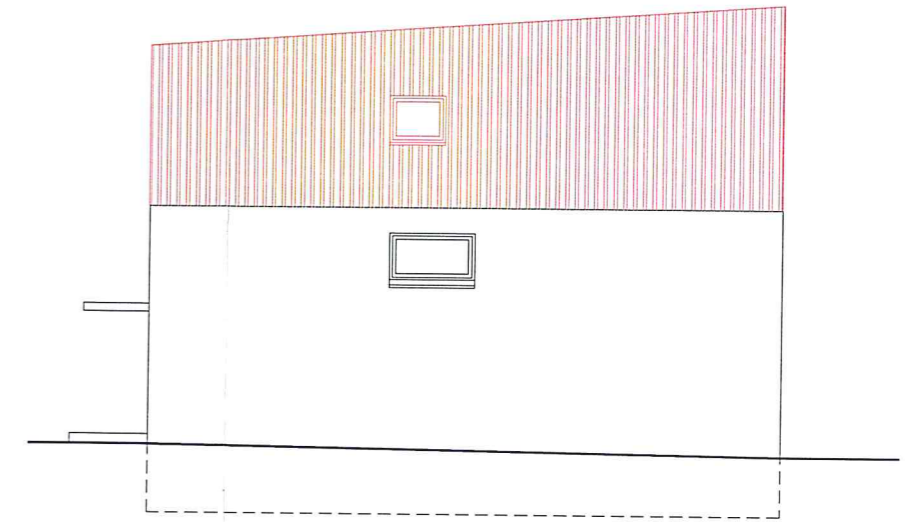

Ansicht



Ansicht

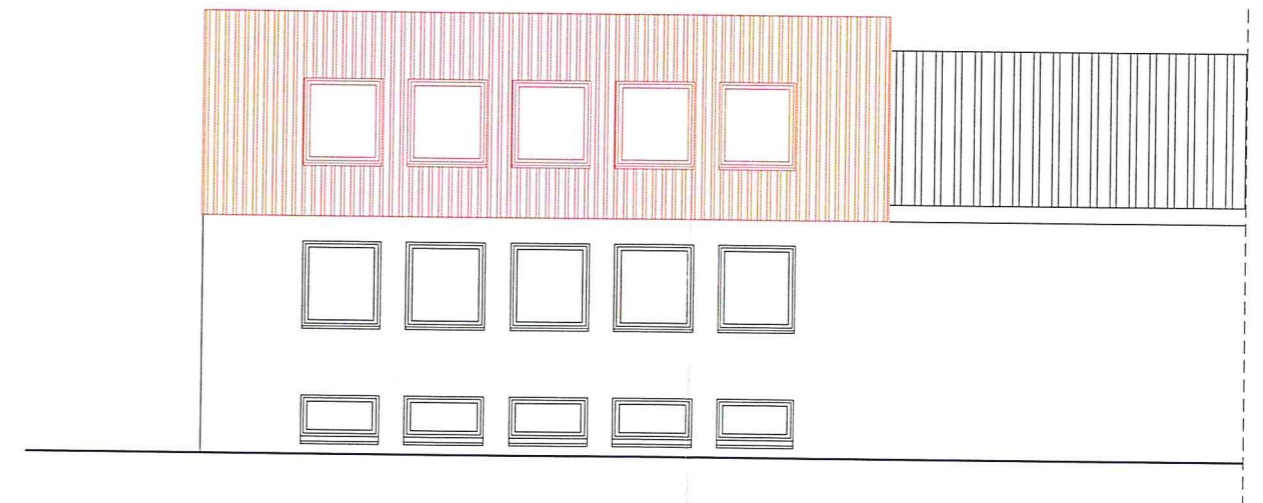

Ansicht

Vorplanung

Aufstockung des Verwaltungsgebäudes
 Grundriss, Schnitt, Ansicht M-1:100
 Bauherr :
 Magistrat der Stadt Homberg
 Rathausgasse 1
 34576 Homberg
 Thomas Panse
 Dipl.-Ing für Bauwesen
 Krippsgasse 32
 34576 Homberg
 Tel. 05681/930476
 Fax 05681/930477