

P:\19507 WoMo Stellplatz Homberg\4-Planung\41-AutoCad\PH 2\SchnitteDetails V2.dwg

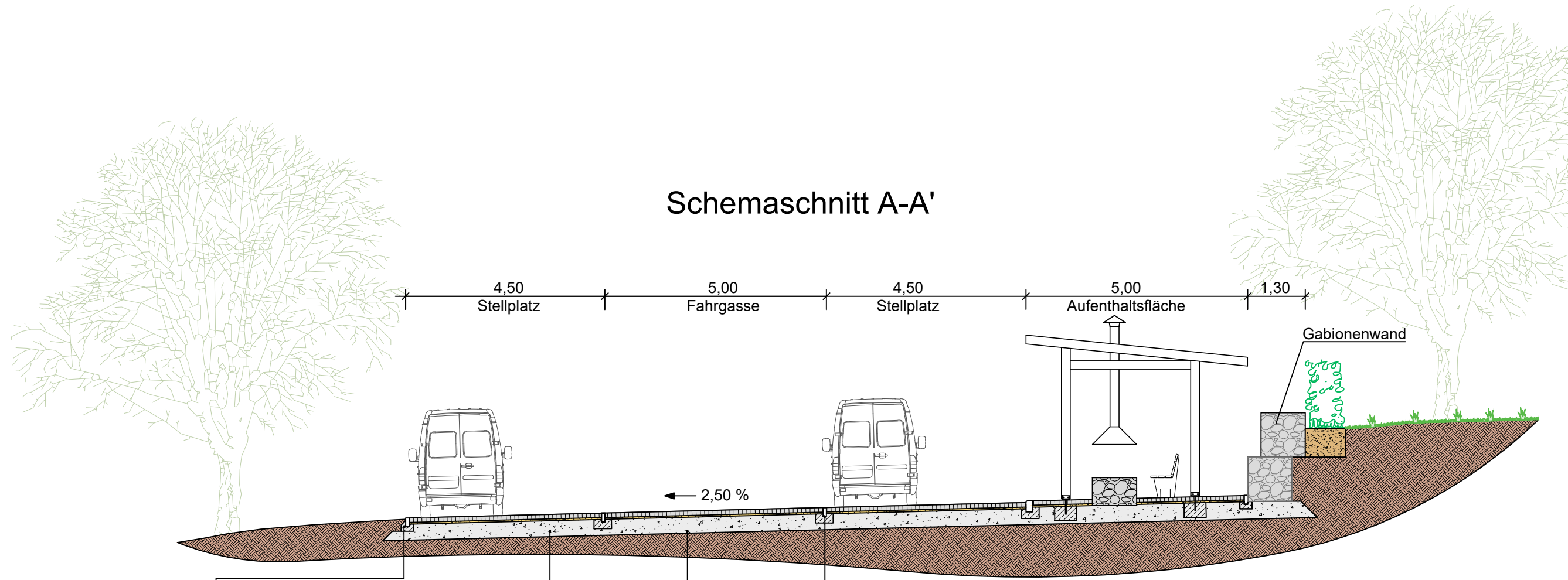

Schemaschnitt A-A'

Randbefassung mit TB  
- Fläche ist klarer abgegrenzt  
- Bei Pflaster erforderlich

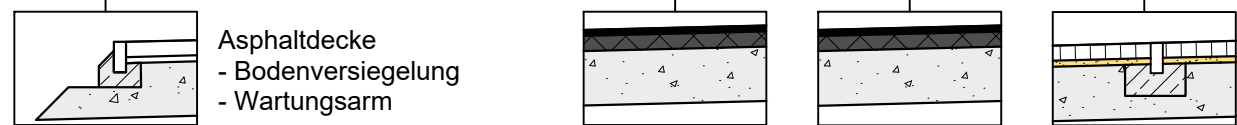

Asphaltdecke  
- Bodenversiegelung  
- Wartungsarm

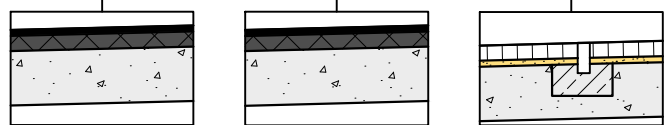

Ohne Randbefassung

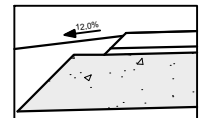

Pflasterdecke  
- Bodenversiegelung

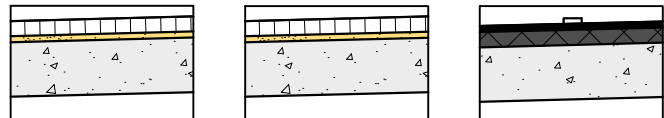

Großfugige Pflasterdecke  
- Fugen können das Aufstellen von Mobiliar behindern

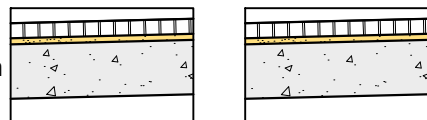

Schotter  
- Fahrspurbildung  
- Verkrautet

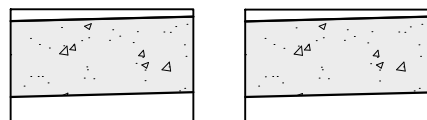

Rasen  
- Bedarf Pflege  
- Fahrspurbildung

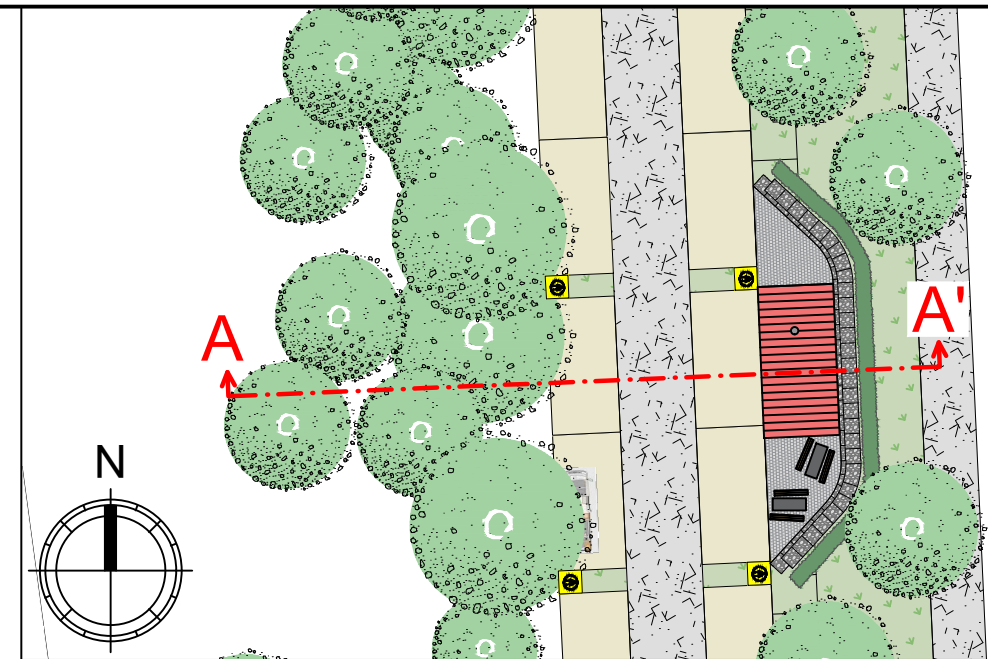
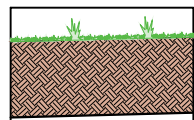

Datengrundlage: Magistrat der Kreisstadt Homberg (Efze), Stand: 2022-01-20

Nr.:	Änderung: Art, Umfang, Ursache	Datum	Name

Projekt:  
**Kreisstadt Homberg (Efze)**  
Wohnmobilstellplatz am Schwimmbad am Erleborn

Auftraggeber:  
**Magistrat der Kreisstadt Homberg (Efze)**



Planer:  
Prof. Steffen, Hütteroth & Schröder GmbH  
**SIG-HESSEN INGENIEURE**  
Bau-, Geo- & Umwelttechnik Planung Beratung Kontrolle

Ziegeleiweg 2  
34376 Immenhausen  
05673 9985-0  
info@sig-hessen.de  
www.sig-hessen.de

Benennung:  
**- Schemaschnitt A-A' -**  
**- Im Birkenhain V2, optimiert (17 SP) -**

Bearbeiter:	Name	Datum	Plan Nr.:	Projekt Nr.:
Geprüft:	Birk	27.04.2022		19507
Stand:	Walter	27.04.2022	Maßstab:	Anlage Nr.:
	Vorentwurf		1 : 100	2-1.2.5

Auftraggeber:	Verfasser:
	<b>SIG-Hessen Ingenieure</b> Prof. Steffen, Hütteroth & Schröder GmbH
Homberg (Efze), .....	Immenhausen, 27.04.2022