



Ein Überblick über die
KiTa-Planung

Herzlich Willkommen!



KITA´s Osterbach + Mardorf

Ausschusssitzung Kinder, Jugend, Soziales und Integration zum Sachstand der

1. Grundhaften Sanierung der Kita Osterbach und

2. Neubau KITA Mardorf

25.09.2018

An aerial photograph of a kindergarten building and its surrounding playground. The building is a long, single-story structure with a white roof and several windows. In front of the building is a large green lawn. To the left of the lawn is a playground area with various equipment, including a red slide, a tire swing, and a wooden play structure. To the right of the lawn is another playground area with a yellow slide. The area is surrounded by trees and a fence. The text "Teil 1 KITA Osterbach" is overlaid on the image in white serif font.

Teil 1
KITA Osterbach

Bodenaufkantung Neubau Bodengleicher Ausgang

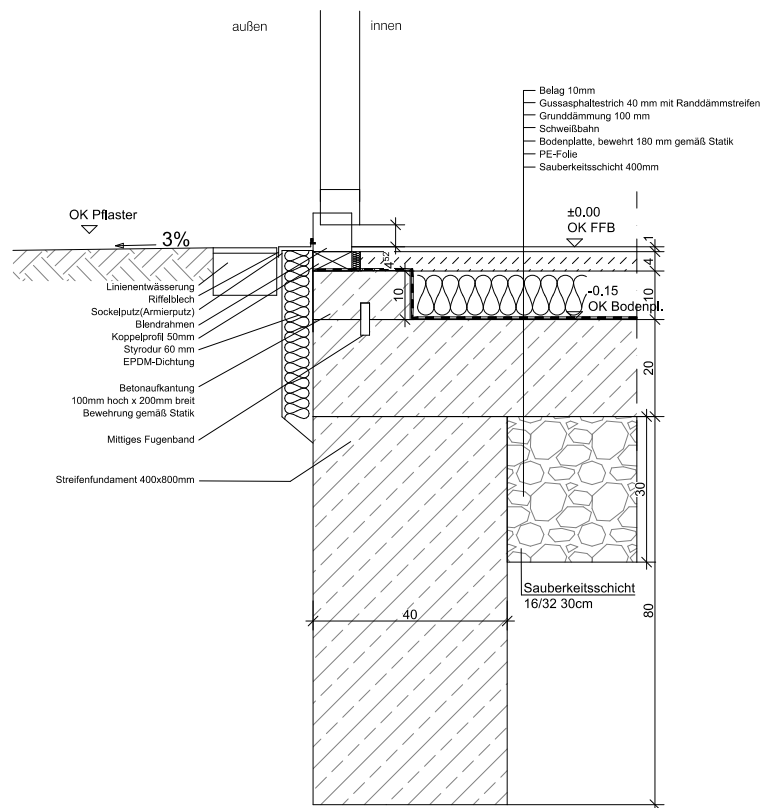

Bodenaufkantung Neubau 30cm Durchgehend

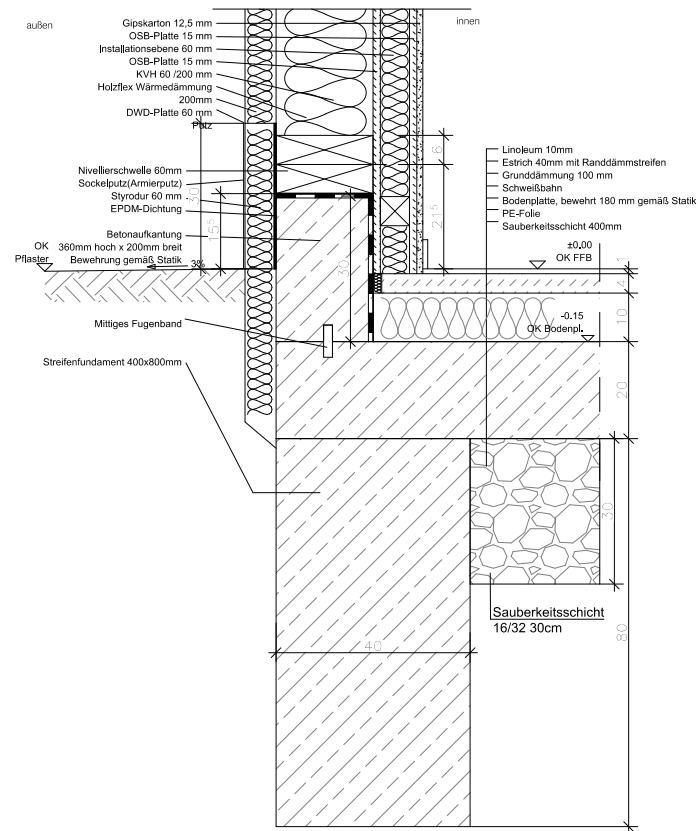

GERLACH

Dipl.-Ing. (FH)
Christian Gerlach

Grabengäßchen 6
34560 Fritzlar

Tel: 05622-918823
Fax: 05622-918824

info@gerlach-architekten.com
www.gerlach-architekten.com

BAUVORHABEN:

Grundhafte Sanierung
der Kindertagesstätte
Osterbach
in Homberg (Efze)

August-Vilmar-Straße 2
34576 Homberg (Efze)

AUFTRAGGEBER/BAUHERR:

Magistrat der Stadt
Homberg (Efze)

Rathausgasse 1
34576 Homberg (Efze)

BLATTFORMAT: A3 420x297mm

Entworfen:	Gerlach
Gezeichnet:	Klüber
Geprüft:	Gerlach
Planstand:	06.06.2018
Maßstab:	1:10

PLANBEZEICHNUNG:

Details Bodenaufkantung

Fundamentplan
Änderungen:
06.06.2018

D06 Anschluss Außenwand Holzbau an Bestand M 1:10

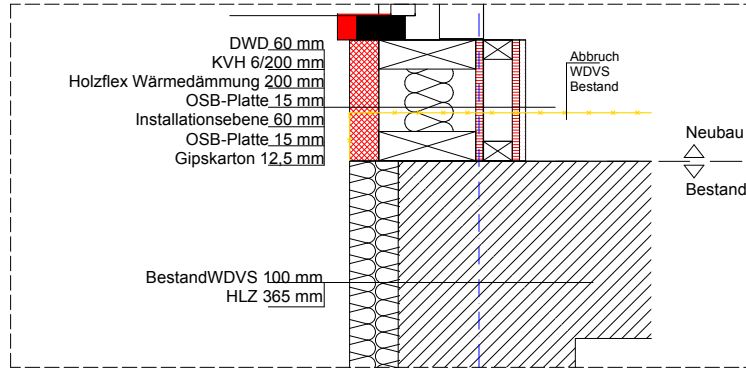

D07 Anschluss Innenwand Holzbau an Bestand M 1:10

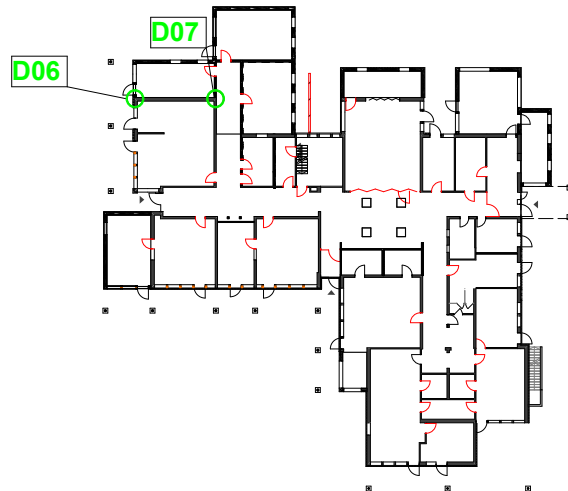
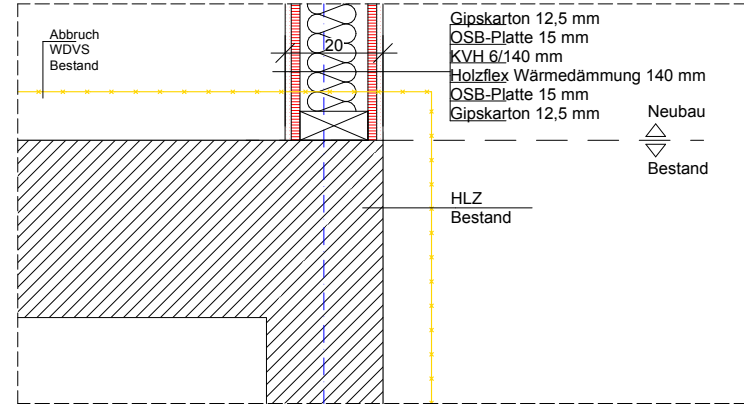

GERLACH

Dipl.-Ing. (FH)
Christian Gerlach

Grabengäßchen 6
34560 Fritzlar

Tel: 05622-918823
Fax: 05622-918824

info@gerlach-architekten.com
www.gerlach-architekten.com

BAUVORHABEN:

Grundhafte Sanierung
der Kindertagesstätte
Osterbach
in Homberg (Efze)

August-Vilmar-Straße 2
34576 Homberg (Efze)

AUFTRAGGEBER/BAUHERR:

Magistrat der Stadt
Homberg (Efze)

Rathausgasse 1
34576 Homberg (Efze)

BLATTFORMAT: A3 420x297mm

Entworfen: Gerlach

Gezeichnet: Klüber

Geprüft: Gerlach

Planstand: 06.06.2018

Maßstab: 1:10, 1:500

PLANBEZEICHNUNG:

Änderungen:
06.06.2018

Die Trinkwasserleitungen werden zu 99,5 % erneuert.
Nur in den beiden Sanitärräumen der U-3 Gruppen bleiben die Leitungen in der Wand erhalten.

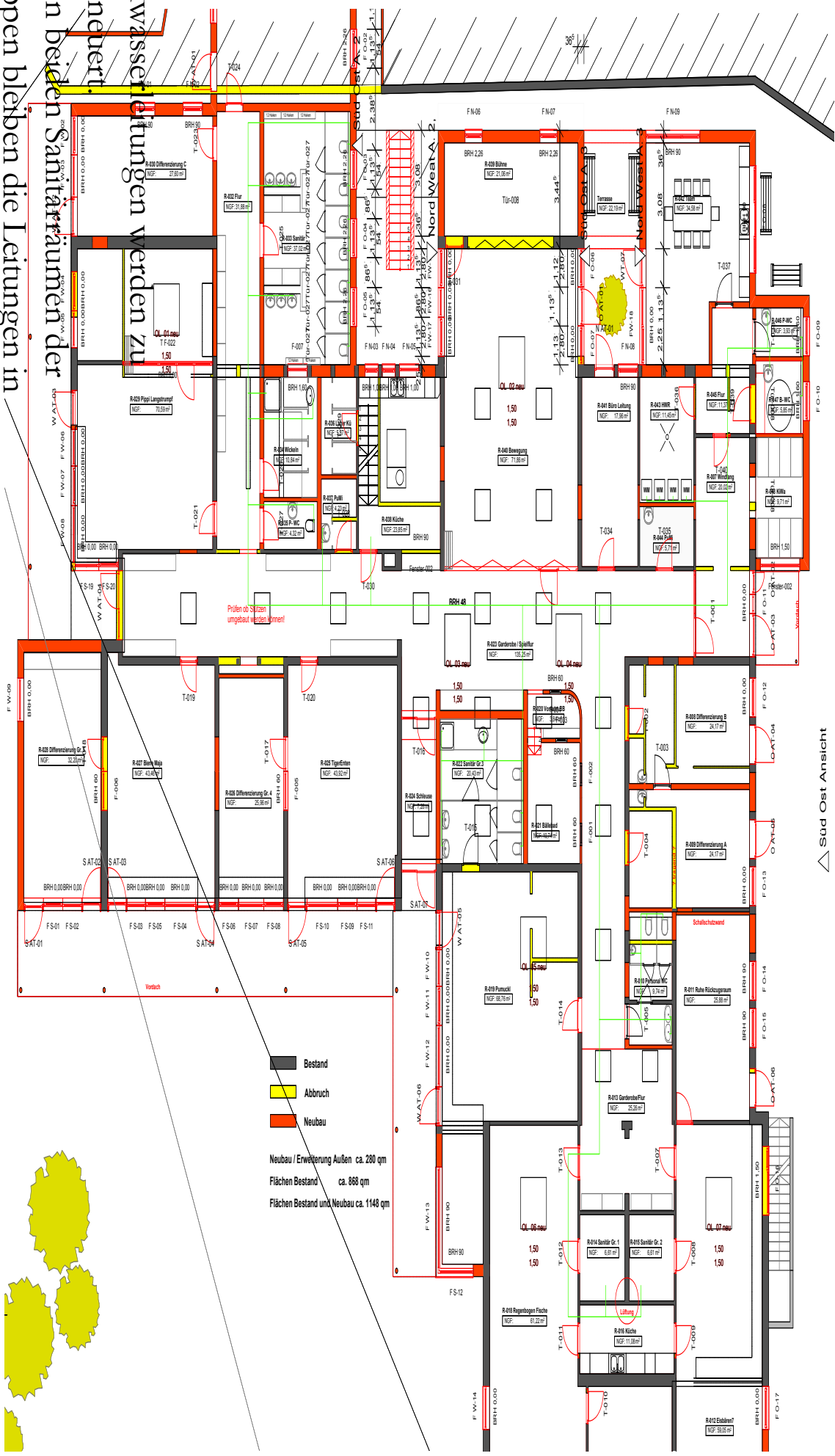

△ Süd Ost Ansicht

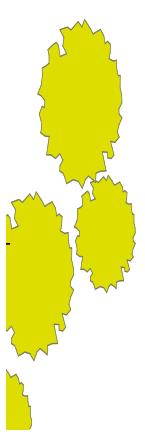















avisierter Ablauf:

- Ende der Woche Oberlicht
- Ab Morgen FUBO Heizung
- 01.10 Montag kommender Woche Gussasphalt
- Malerarbeiten und Trockenbau ab 04.10.2018

- .
- .
- .
- Fertigstellung BA I Ende Oktober
- Umzug und
- Beginn BA II Anfang November