

Am Lingenacker

Grundstücksgrenze

Vorh. Zaun

Grundstücksgrenze

Abbruch Zaun

Vorh. Zaun

Grundstücksgrenze

Vorh. Böschung

L 3364 Lützelwiger Straße

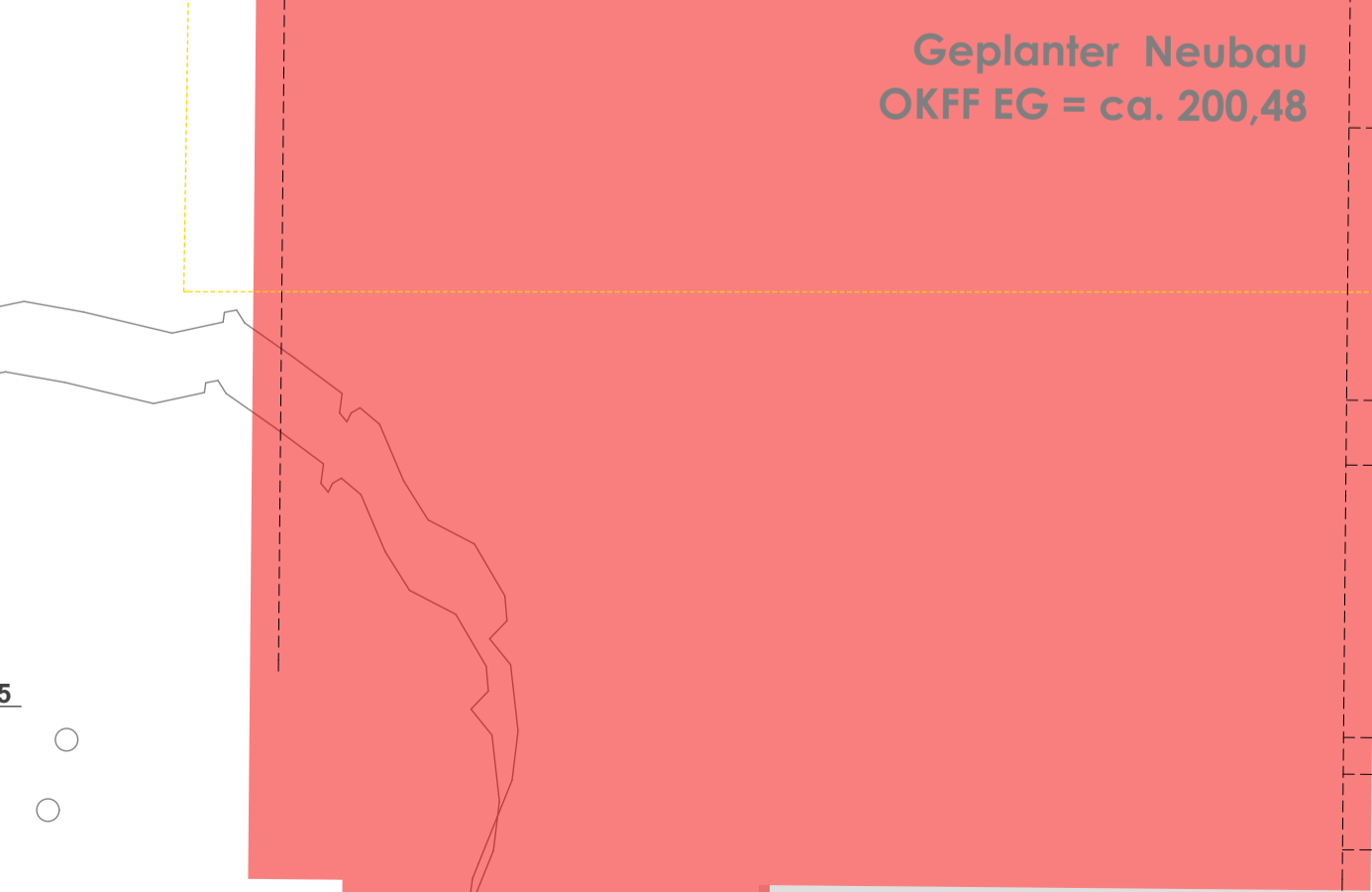
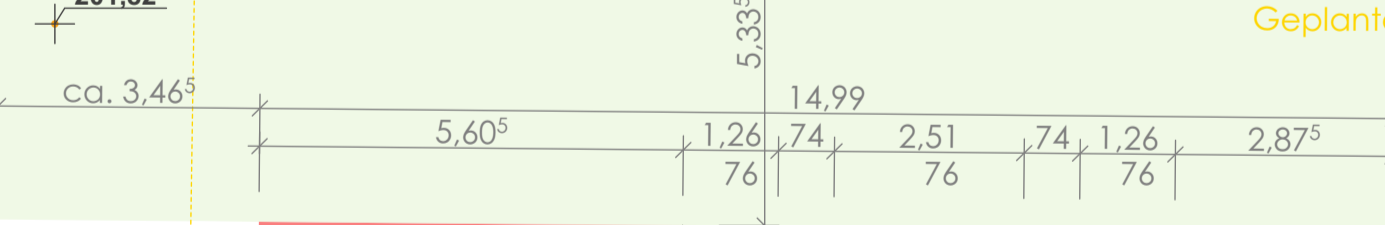
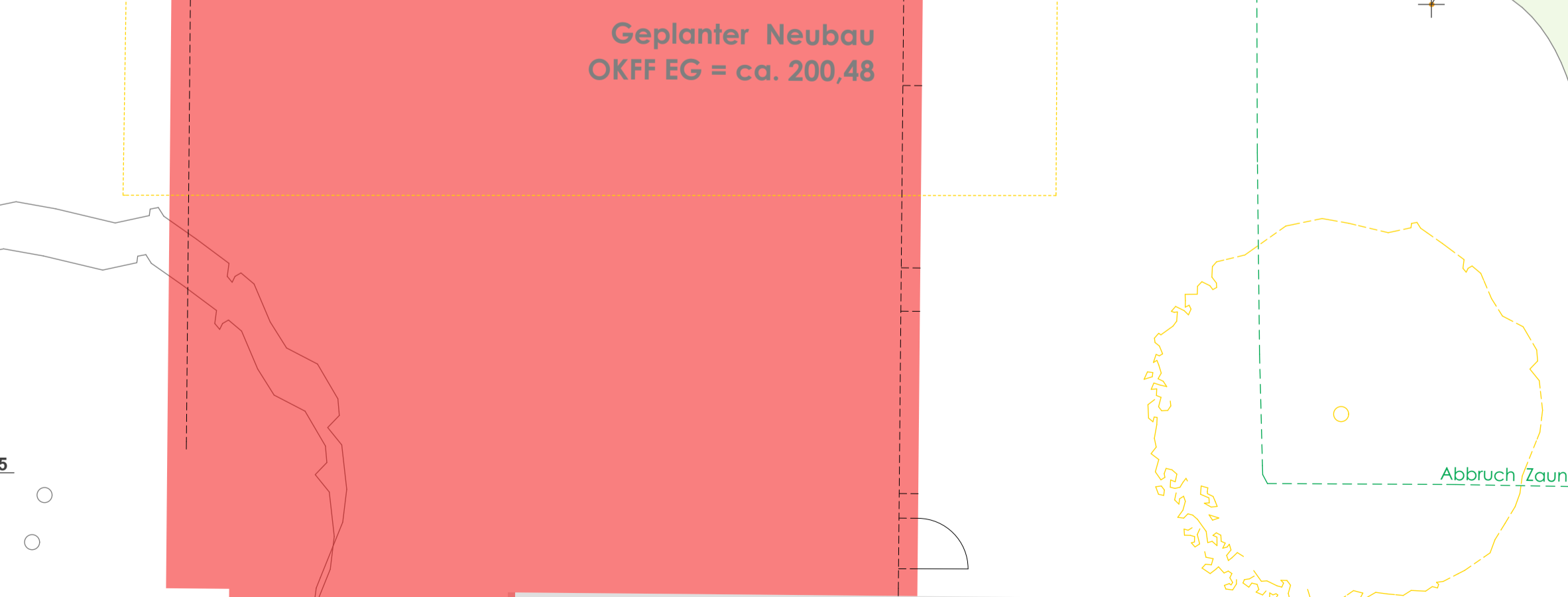
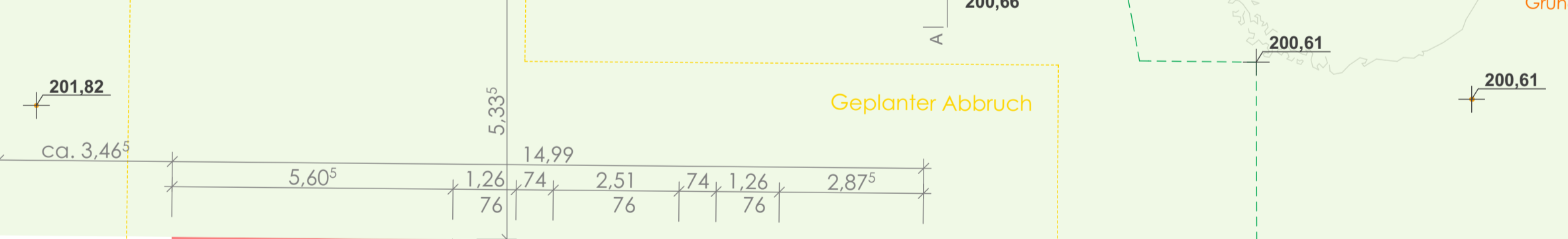
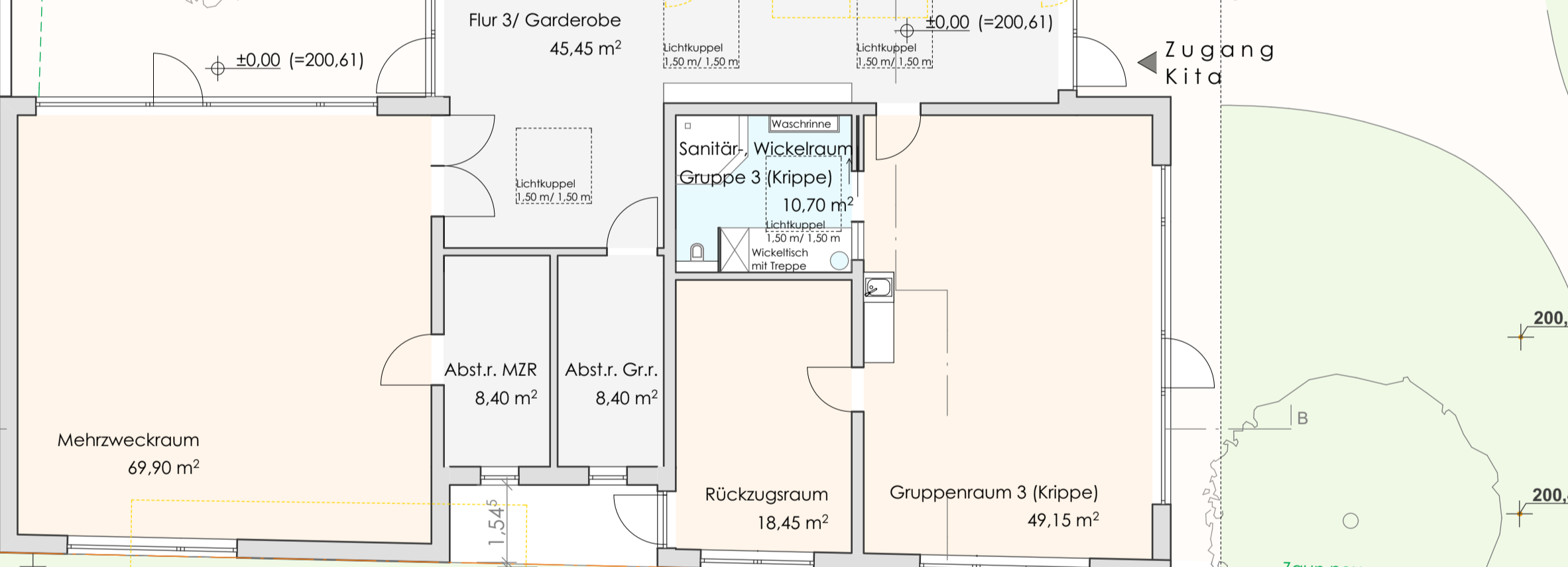
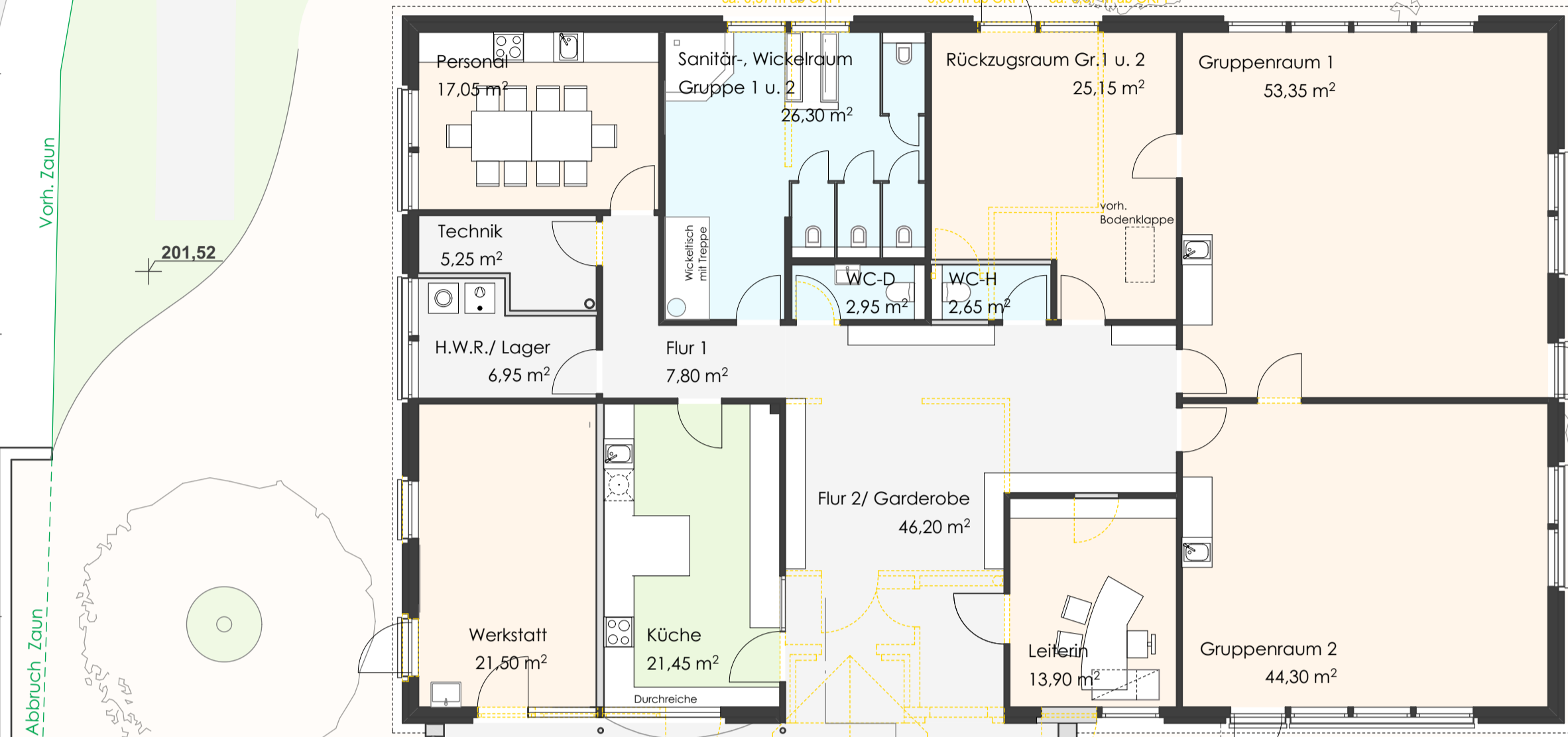

Planung ca.-1,41 (=199,20)

- Legende:
- Neu
  - Bestand
  - Abbruch
  - Grundstücksgrenze

Architekturbüro Albert Hess Dipl.-Ingenieur Architekt		Lutherstraße 15 99177 Eisenach	
Neuensteiner Straße 20 34576 Hornberg-Mühlbach		Tel.: 03681 14023-0 Tel.: 03681 14023-1 Fax: 03681 14023-2 E-Mail: info@albert-hess.de	
Projekt: Umbau und Erweiterung einer Kindertagesstätte um eine Krippengruppe		Tel.: 03681 14023-0 Tel.: 03681 14023-1 Fax: 03681 14023-2 E-Mail: info@albert-hess.de	
Bauort: Lützelwiger Straße 7a 34576 Hornberg-Caldsdorf		Magistral der Kreisstadt Hornberg (Eise) Rathausgasse 1, 34576 Hornberg (Eise)	
Grundriss Erdgeschoss		1:100	
Baujahr:	Adresse:	Objekt:	Platz:
Baujahr:	Baujahr:	Baujahr:	Baujahr:
Baujahr:	Baujahr:	Baujahr:	Baujahr:
Baujahr:	Baujahr:	Baujahr:	Baujahr: