

# Kreisstadt Homberg (Efze) Wohnmobilstellplatz am Schwimmbad „Am Erleborn“



V1 - Im Schwimmbad

V2 - Im Birkenhain

V3 - In den Efzewiesen

# Kreisstadt Homberg (Efze) Wohnmobilstellplatz am Schwimmbad „Am Erleborn“



## Gesamtübersichtskarte

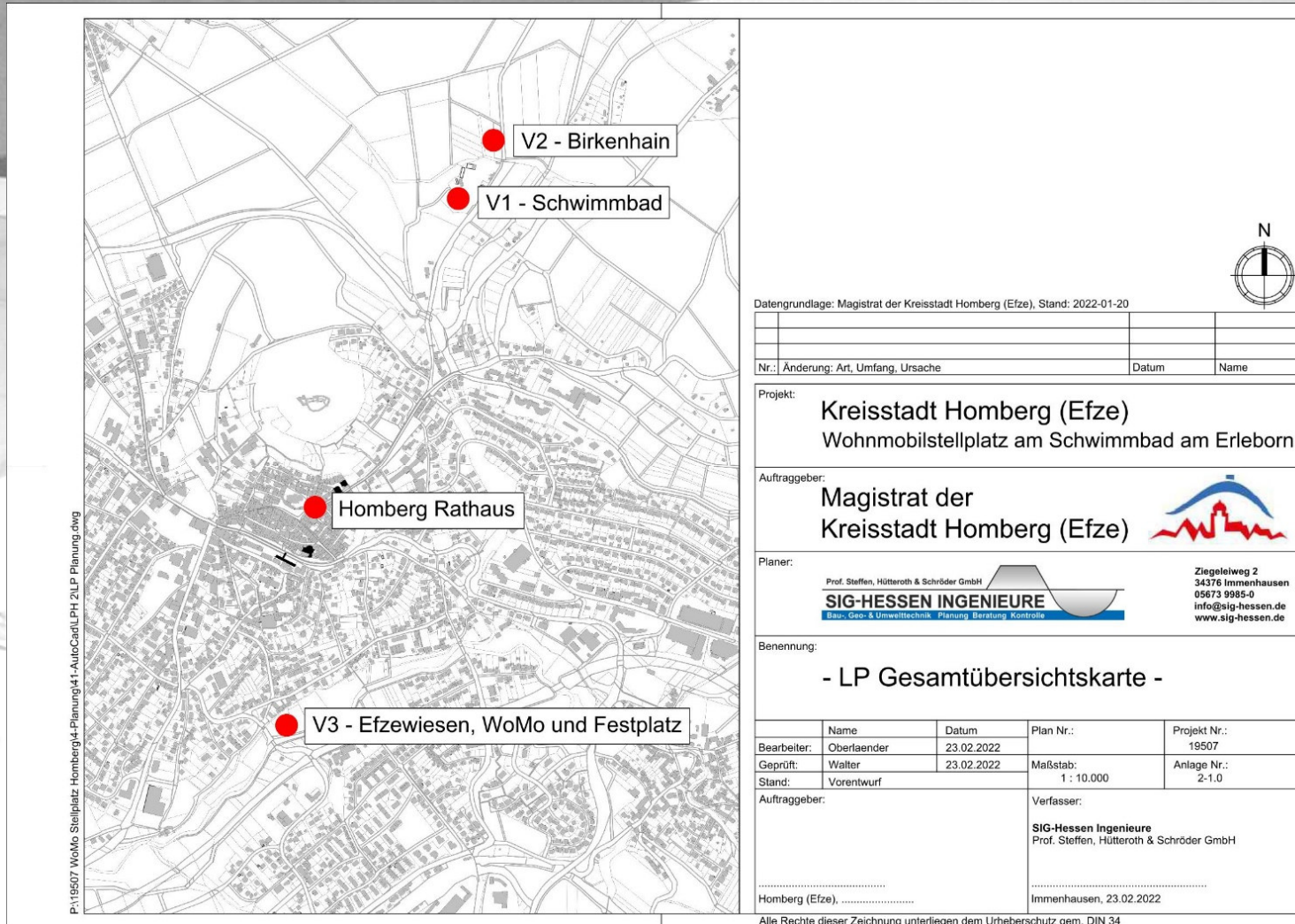

# Kreisstadt Homberg (Efze) Wohnmobilstellplatz am Schwimmbad „Am Erleborn“



## V1 - Im Schwimmbad Lageplan Bestand

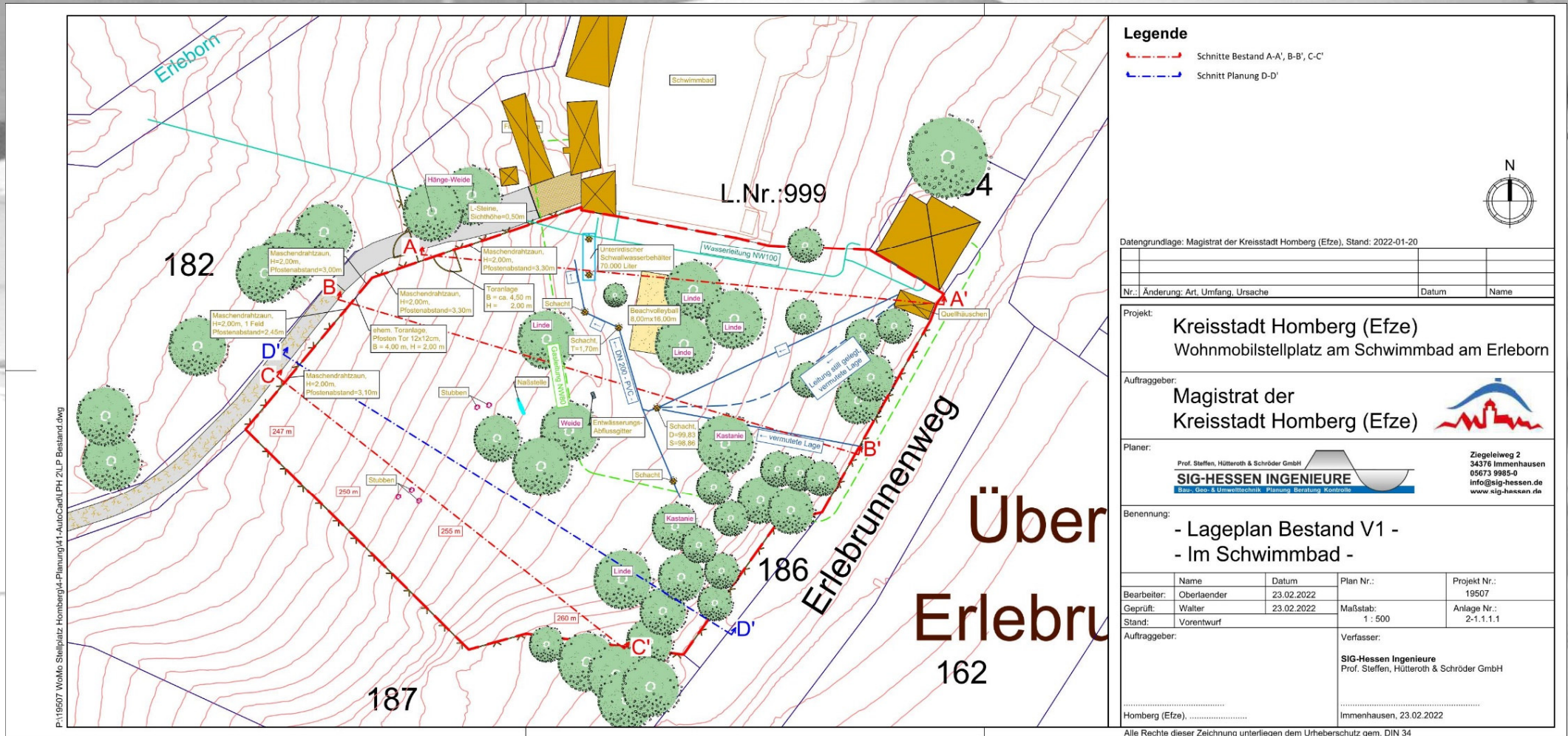

### Legende

- - - Schnitt Bestand A-A', B-B', C-C'
- - - Schnitt Planung D-D'



Datengrundlage: Magistrat der Kreisstadt Homberg (Efze), Stand: 2022-01-20

Nr.:	Änderung: Art, Umfang, Ursache	Datum	Name

Projekt:  
**Kreisstadt Homberg (Efze)**  
Wohnmobilstellplatz am Schwimmbad am Erleborn

Auftraggeber:  
**Magistrat der Kreisstadt Homberg (Efze)**

Planer:  
**Prof. Steffen, Hütteroth & Schröder GmbH**  
**SIG-HESSEN INGENIEURE**  
Bau-, Geo- & Umwelttechnik | Planung | Beratung | Kontrolle

Ziegeleiweg 2  
34376 Immenhausen  
05673 9985-0  
info@sig-hessen.de  
www.sig-hessen.de

Benennung:  
- Lageplan Bestand V1 -  
- Im Schwimmbad -

Name	Datum	Plan Nr.:	Projekt Nr.:
Bearbeiter: Oberlander	23.02.2022		19507
Geprüft: Walter	23.02.2022	Maßstab:	Anlage Nr.:
Stand: Vorentwurf		1 : 500	2-1.1.1.1
Auftraggeber:	Verfasser: <b>SIG-Hessen Ingenieure</b> Prof. Steffen, Hütteroth & Schröder GmbH		
Homberg (Efze),	Immenhausen, 23.02.2022		

Alle Rechte dieser Zeichnung unterliegen dem Urheberrecht gem. DIN 34

# Kreisstadt Homberg (Efze)

## Wohnmobilstellplatz am Schwimmbad „Am Erleborn“



### V1 - Im Schwimmbad Schnitte Bestand A-A' / B-B' / C-C'

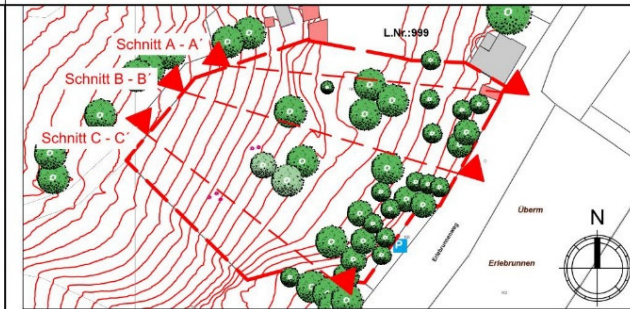
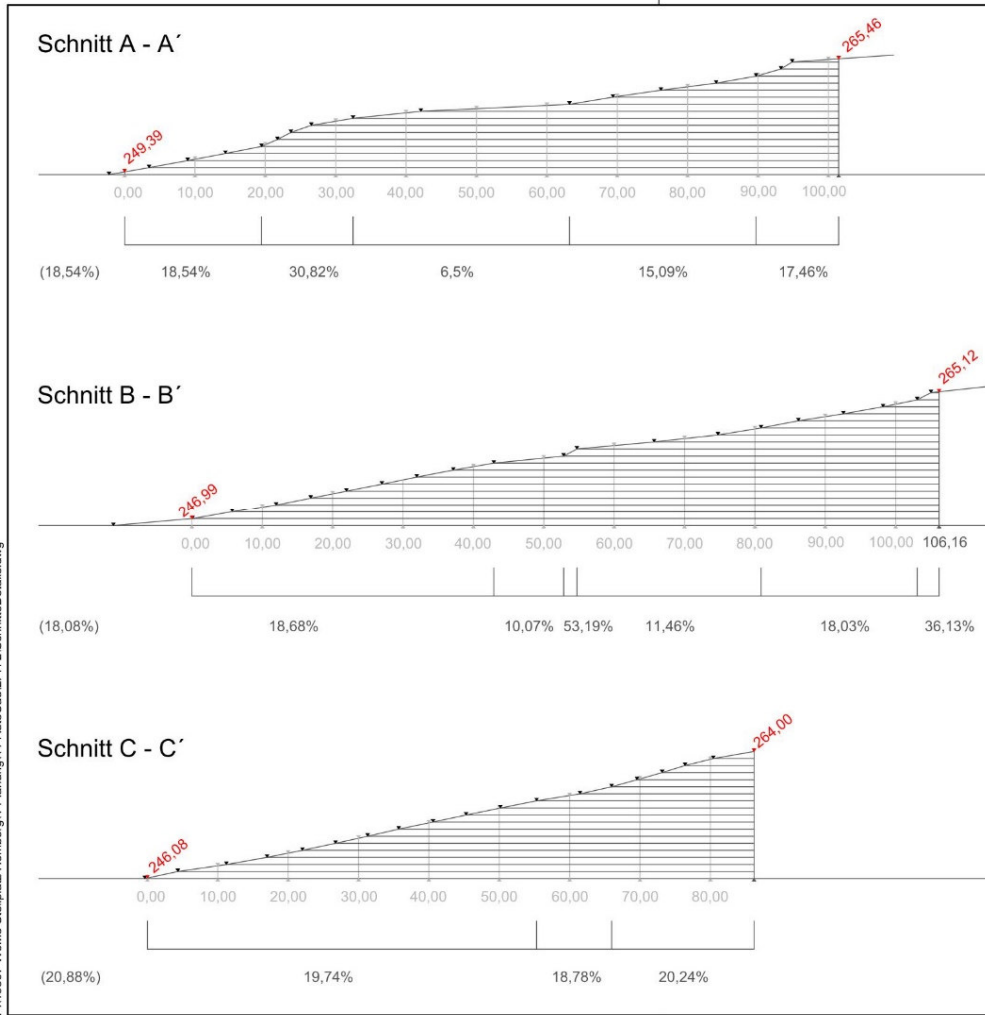

Datengrundlage: Magistrat der Kreisstadt Homberg (Efze), Stand: 2022-01-20

Nr.:	Änderung: Art, Umfang, Ursache	Datum	Name
Projekt: <b>Kreisstadt Homberg (Efze)</b> Wohnmobilstellplatz am Schwimmbad am Erleborn			
Auftraggeber: <b>Magistrat der Kreisstadt Homberg (Efze)</b>			
Planer: <b>SIG-HESSEN INGENIEURE</b> Bau-, Geo- & Umwelttechnik Planung Beratung Kontrolle		Ziegeleiweg 2 34376 Immenhausen 05673 9985-0 info@sig-hessen.de www.sig-hessen.de	
Benennung: <b>- Schnitte Bestand A - A' / B - B' / C - C' - - Im Schwimmbad, V1 -</b>			
Bearbeiter:	Oberlaender	Datum:	23.02.2022
Geprüft:	Walter	Datum:	23.02.2022
Stand:	Vorentwurf	Maßstab:	1 : 500
Auftraggeber:		Verfasser: <b>SIG-Hessen Ingenieure</b> Prof. Steffen, Hütteroth & Schröder GmbH	
Homberg (Efze), .....		Immenhausen, 23.02.2022	

Alle Rechte dieser Zeichnung unterliegen dem Urheberrecht gem. DIN 34

# Kreisstadt Homberg (Efze)

## Wohnmobilstellplatz am Schwimmbad „Am Erleborn“



### V1 - Im Schwimmbad Fotodokumentation Bestand



Foto 1



Foto 2



Foto 3



Foto 4



Foto 5



Foto 6

P:\19507\_WoMo\_Spielplatz\_Homberg\4-Planung\41-AutoCad\UPH 2\LP\_Bestand.dwg

Datengrundlage: Magistrat der Kreisstadt Homberg (Efze), Stand: 2022-01-20

<b>Projekt:</b> Kreisstadt Homberg (Efze) Wohnmobilstellplatz am Schwimmbad am Erleborn	<b>Benennung:</b> - Fotodokumentation Bestand V1 - - Im Schwimmbad -	<b>Name</b>	<b>Datum</b>	<b>Projekt Nr.:</b>	<b>Index/Datum:</b>	<b>Planer:</b> Prof. Steffen, Hütteroth & Schröder GmbH <b>SIG-HESSEN INGENIEURE</b> Bau-, Geo- & Umwelttechnik, Planung, Beratung & Kontrolle
		Bearbeitet: Oberlander	23.02.2022	19507	/ /	
		Geprüft: Walter	23.02.2022	Maßstab:	Änderung:	
		Stand: Vorentwurf		unmaßstäblich		
		Verfasser: SIG - HESSEN INGENIEURE Irmenhausen, 23.02.2022 Dipl.-Ing. LA Jobst Walter	Anlage Nr.:			
			2-1.1.1.3			

Alle Rechte dieser Zeichnung unterliegen dem Urnehmerschutz gem. DIN 34

# Kreisstadt Homberg (Efze) Wohnmobilstellplatz am Schwimmbad „Am Erleborn“



## V1 - Im Schwimmbad Lageplan Planung Werkplan (10 Stellplätze)

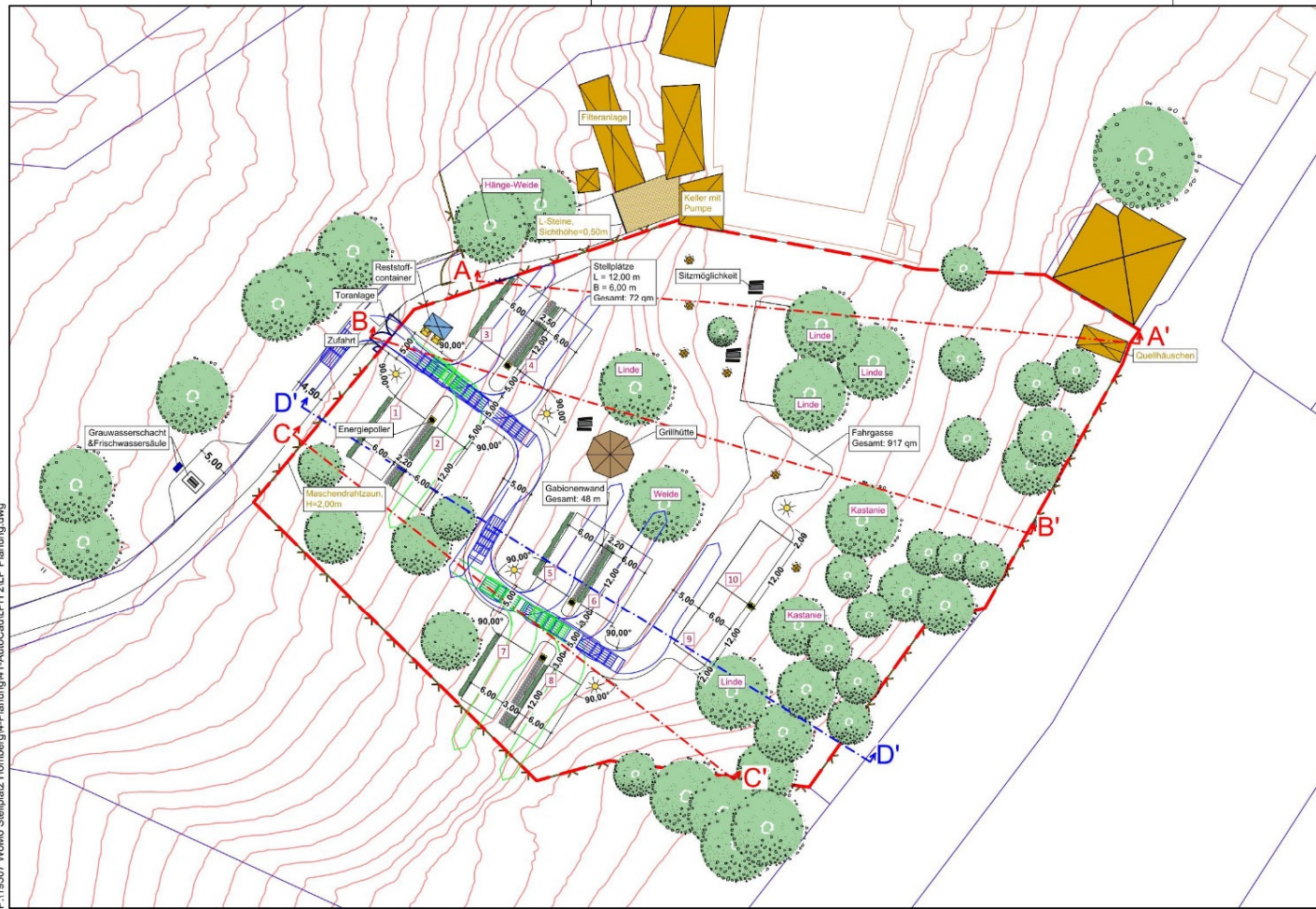

### Legende

- Gebäude Bestand
- Gabionenwand, alternativ Betonwinkel
- Heckenneupflanzung
- Baum Bestand
- Baumeupflanzung
- Energiepoller
- Mastaufsatzleuchte
- Bank-Tisch-Kombination
- Grillhütte
- Reststoffcontainer
- Grauwasserschacht
- Frischwasserschule
- Schleppkurven
- Baumeupflanzung
- Schnitte Bestand A-A', B-B', C-C'
- Schnitt Planung D-D'



Datengrundlage: Magistrat der Kreisstadt Homberg (Efze), Stand: 2022-01-20

Nr.:	Änderung: Art, Umfang, Ursache	Datum	Name

Projekt:  
**Kreisstadt Homberg (Efze)**  
Wohnmobilstellplatz am Schwimmbad am Erleborn

Auftraggeber:  
**Magistrat der Kreisstadt Homberg (Efze)**

Planner:  
**SIG-HESSEN INGENIEURE**  
Prof. Steffen, Hütteroth & Schröder GmbH  
Ziegeleweg 2  
34376 Immenhausen  
05673 9985-0  
info@sig-hessen.de  
www.sig-hessen.de

Benennung:  
**- Lageplan Planung V1 (10 Stellplätze) -**  
**- Im Schwimmbad, Werkplan -**

Name	Datum	Plan Nr.:	Projekt Nr.:
Bearbeiter: Oberlaender	23.02.2022	19507	19507
Geprüft: Walter	23.02.2022	Maßstab: 1 : 500	Anlage Nr.: 2-1.1.1.4
Stand: Vorentwurf			

Auftraggeber: \_\_\_\_\_  
Verfasser:  
**SIG-Hessen Ingenieure**  
Prof. Steffen, Hütteroth & Schröder GmbH  
Immenhausen, 23.02.2022

Alle Rechte dieser Zeichnung unterliegen dem Urheberrecht gem. DIN 34



# Kreisstadt Homberg (Efze)

## Wohnmobilstellplatz am Schwimmbad „Am Erleborn“



### V1 - Im Schwimmbad Lageplan Planung Aufsicht (10 Stellplätze)

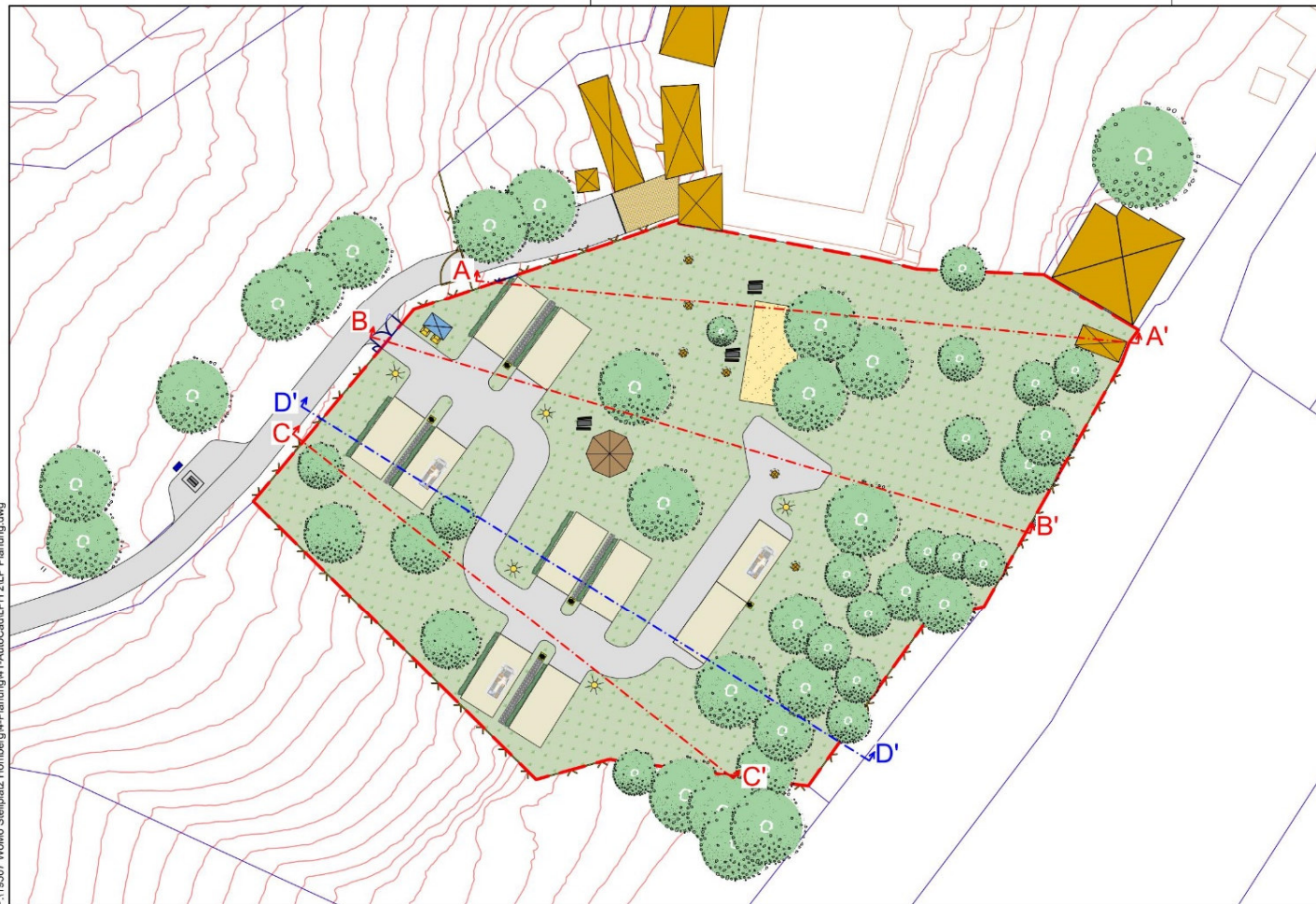

#### Legende

- Fahrgasse, Asphalt
- Stellplätze, Schotter, Kies, wassergebundene Decke
- Gabionenwand, alternativ Betonwinkel
- Heckenneupflanzung
- Baumneupflanzung
- Energiepoller
- Mastaufsatzleuchte
- Bank-Tisch-Kombination
- Grillhütte
- Reststoffcontainer
- Grauwasserschacht
- Frischwassersäule
- Wiese Bestand
- Beachvolleyball Bestand
- Gebäude Bestand
- Baum Bestand
- Schnitt Bestand A-A', B-B', C-C'
- Schnitt Planung D-D'



Datengrundlage: Magistrat der Kreisstadt Homberg (Efze), Stand: 2022-01-20

Nr.:	Änderung: Art, Umfang, Ursache	Datum	Name
------	--------------------------------	-------	------

Projekt:  
**Kreisstadt Homberg (Efze)**  
Wohnmobilstellplatz am Schwimmbad am Erleborn

Auftraggeber:  
**Magistrat der Kreisstadt Homberg (Efze)**

Planer:  
**SIG-HESSEN INGENIEURE**  
Prof. Steffen, Hütteroth & Schröder GmbH  
Bau-, Geo- & Umwelttechnik | Planung | Beratung | Kontrolle

Benennung:  
**- Lageplan Planung V1 (10 Stellplätze) -  
- Im Schwimmbad, Aufsicht -**

Bearbeiter:	Oberländer	Datum:	23.02.2022	Plan Nr.:	19507	Projekt Nr.:	19507
Geprüft:	Walter	Datum:	23.02.2022	Maßstab:	1 : 500	Anlage Nr.:	2-1.1.1.6
Stand:	Vorentwurf						

Auftraggeber:  
Verfasser:  
**SIG-Hessen Ingenieure**  
Prof. Steffen, Hütteroth & Schröder GmbH  
Immenhausen, 23.02.2022

Alle Rechte dieser Zeichnung unterliegen dem Urheberrecht gem. DIN 34



# Kreisstadt Homberg (Efze)

## Wohnmobilstellplatz am Schwimmbad „Am Erleborn“



### V1 - Im Schwimmbad Kostenberechnung Planung (10 Stellplätze)

Bauteil	Menge	Einh.	EP	GB
Fahrgasse Asphalt	865,00	m2	110,00	95.150,00 €
Stellplätze	720,00	m2	75,00	54.000,00 €
Toranlage	1,00	Stck	5.000,00	5.000,00 €
Gabionenwand	48,00	m	380,00	18.240,00 €
Entwässerung	140,00	m	95,00	13.300,00 €
Mastleuchten	5,00	Stck	950,00	4.750,00 €
Versorgungspoller, bis 4 Steckdosen	5,00	Stck	4.250,00	21.250,00 €
Service-Point, inkl. Anschluss Wasser, Abwasser, Strom	1,00	Stck	20.000,00	20.000,00 €
Grillhütte	1,00	Stck	12.000,00	12.000,00 €
Tisch - Bank - Kombinationen	3,00	Stck	2.250,00	6.750,00 €
Einhausung Reststoffcontainer	1,00	Stck	7.500,00	7.500,00 €
Baumpflanzung, Hochstamm	5,00	Stck	750,00	3.750,00 €
Heckenpflanzung, Abschirmung Stellplätze	48,00	m	45,00	2.160,00 €

Netto	263.850,00 €
Sicherheit: 10%	26.385,00 €
Netto	290.235,00 €
Honor.: 15%	43.535,25 €

Netto Neu	333.770,25 €
MwSt: 19%	63.416,35 €
Ges.BK Brutto	397.186,60 €

  

39.718,66 €/ Stellplatz ( 250,60 €/ m2)
---

# Kreisstadt Homberg (Efze) Wohnmobilstellplatz am Schwimmbad „Am Erleborn“



## V2 - Im Birkenhain Lageplan Bestand

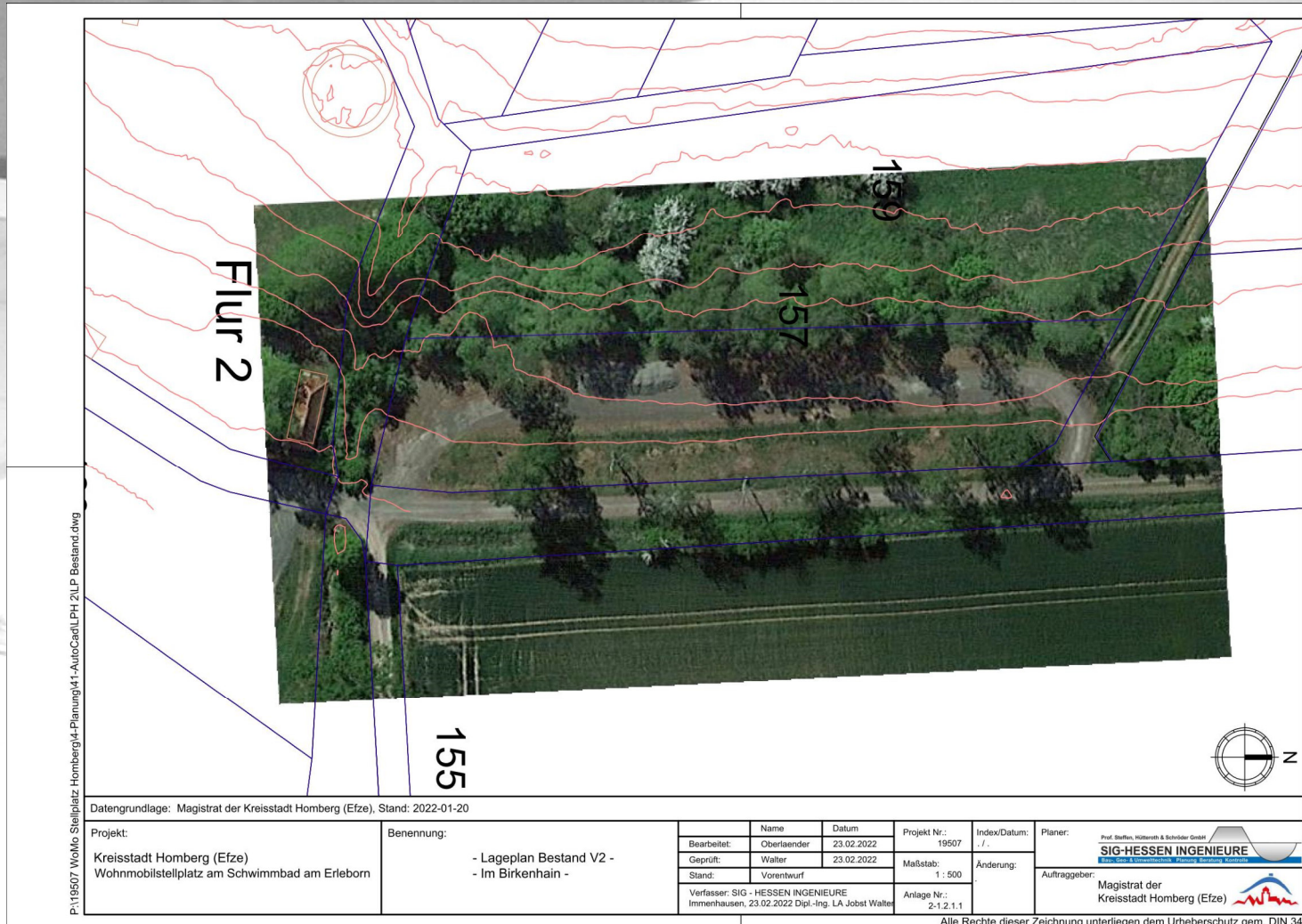

# Kreisstadt Homberg (Efze) Wohnmobilstellplatz am Schwimmbad „Am Erleborn“



## V2 - Im Birkenhain Fotodokumentation Bestand



Foto 1



Foto 2



Foto 3



Foto 4



Foto 5



Foto 6

Datengrundlage: Magistrat der Kreisstadt Homberg (Efze), Stand: 2022-01-20

Projekt:  
Kreisstadt Homberg (Efze)  
Wohnmobilstellplatz am Schwimmbad am Erleborn

Benennung:  
- Fotodokumentation Bestand V2 -  
- Im Birkenhain -

Name	Datum
Bearbeitet: Oberländer	23.02.2022
Geprüft: Walter	23.02.2022
Stand: Vorentwurf	

Verfasser: SIG - HESSEN INGENIEURE  
Immenhausen, 23.02.2022 Dipl.-Ing. LA Jobst Walter

Projekt Nr.:	Index/Datum:
19507	././.
Maßstab: unmaßstäblich	Änderung:
Anlage Nr.:	

2-1.2.1.2

Planer:  
Prof. Steffen, Hütteroth & Schröder GmbH  
**SIG-HESSEN INGENIEURE**  
Bau-, Geo- & Umwelttechnik Planung Beratung Kontrolle

Auftraggeber:  
Magistrat der  
Kreisstadt Homberg (Efze)

Alle Rechte dieser Zeichnung unterliegen dem Urheberrecht gem. DIN 34

P:\19507 WoMo Stellplatz Homberg\4-Planung\41-AutoCad\PH 2\LP Bestand.dwg

# Kreisstadt Homberg (Efze) Wohnmobilstellplatz am Schwimmbad „Am Erleborn“



## V2 - Im Birkenhain Lageplan Planung Werkplan (15 Stellplätze)

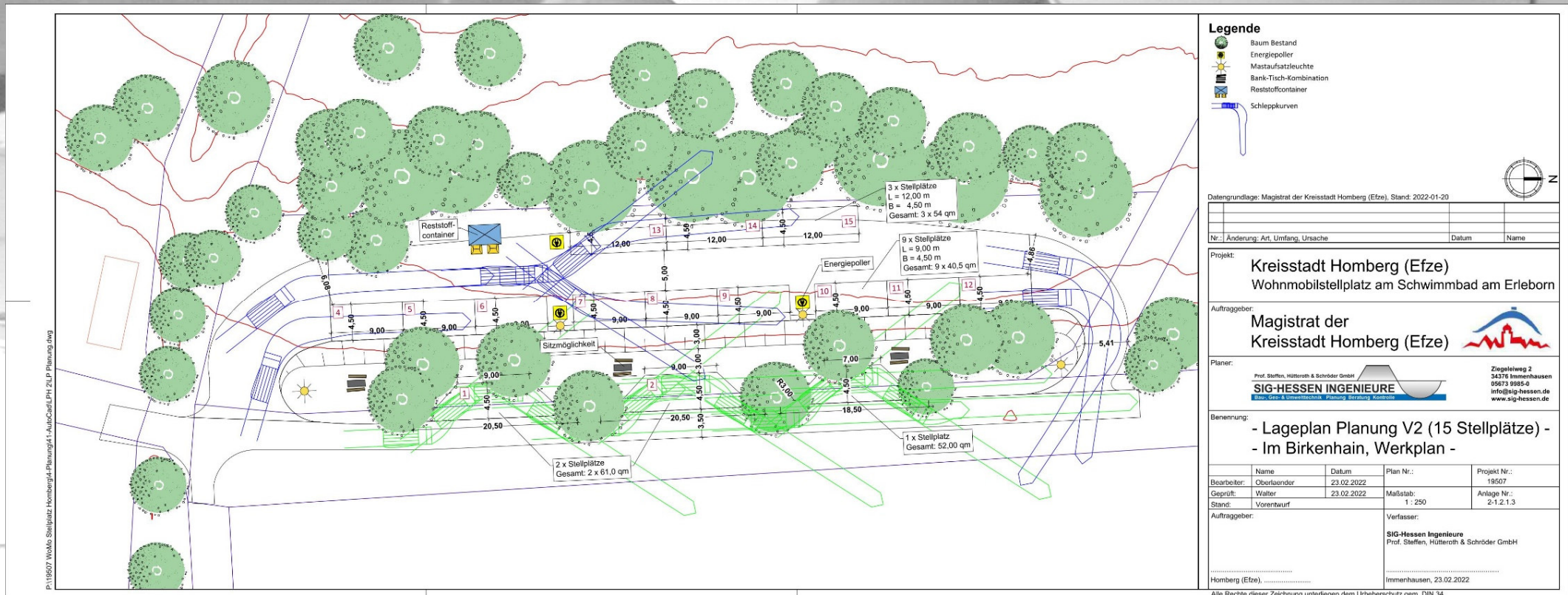

# Kreisstadt Homberg (Efze) Wohnmobilstellplatz am Schwimmbad „Am Erleborn“



## V2 - Im Birkenhain Lageplan Planung Aufsicht (15 Stellplätze)

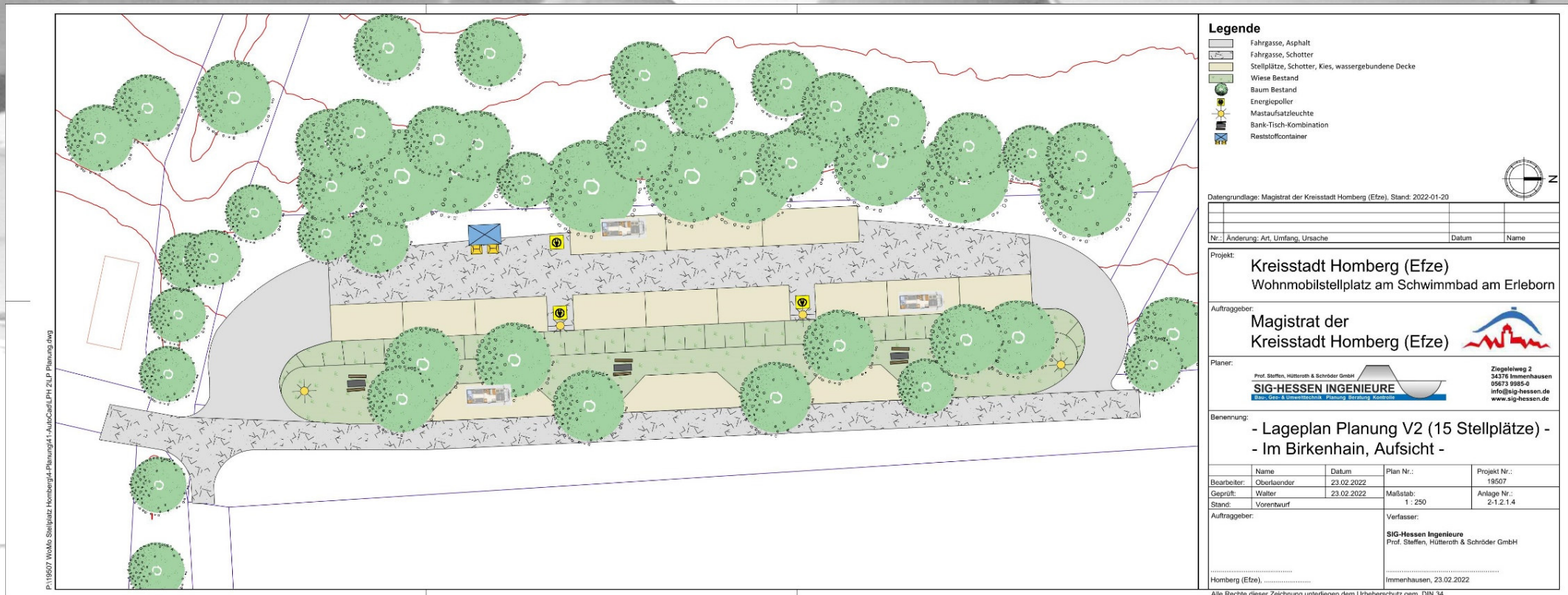

# Kreisstadt Homberg (Efze)

## Wohnmobilstellplatz am Schwimmbad „Am Erleborn“



### V2 - Im Birkenhain Kostenberechnung Planung (15 Stellplätze)

#### Wohnmobilstellplatz Homberg

Homberg - Der Magistrat

Kostenberechnung

Im Birkenhain (15 Stellplätze)

Prof. Steffen, Hütteroth & Schröder GmbH

**SIG-HESSEN INGENIEURE**

Bau-, Geo- & Umwelttechnik Planung Beratung Kontrolle

Bauteil	Menge	Einh.	EP	GB
Fahrgasse Asphalt	345,00	m2	110,00	37.950,00 €
Stellplätze	700,00	m2	45,00	31.500,00 €
Schotterfläche nacharbeiten	565,00	m2	18,00	10.170,00 €
Stellplatzmarkierungen	385,00	m	40,00	15.400,00 €
Stromversorgung	1,00	psch	15.000,00	15.000,00 €
Mastleuchten	4,00	Stck	950,00	3.800,00 €
Versorgungspoller, bis 4 Steckdosen	3,00	Stck	4.250,00	12.750,00 €
Service-Point, inkl. Anschluss Wasser, Abwasser, Strom	0,00	Stck	20.000,00	0,00 €
Grillhütte	0,00	Stck	12.000,00	0,00 €
Tisch - Bank - Kombinationen	3,00	Stck	2.250,00	6.750,00 €
Einhausung Reststoffcontainer	1,00	Stck	7.500,00	7.500,00 €
Baumpflanzung, Hochstamm	0,00	Stck	750,00	0,00 €
Heckenpflanzung, Abschirmung Stellplätze	0,00	m	45,00	0,00 €

Netto	140.820,00 €
Sicherheit: 10%	14.082,00 €
Netto	154.902,00 €
Honor.: 15%	23.235,30 €

Netto Neu	178.137,30 €
MwSt: 19%	33.846,09 €
Ges.BK Brutto	211.983,39 €

14.132,00 €/ Stellplatz ( 131,67 €/ m2)

# Kreisstadt Homberg (Efze) Wohnmobilstellplatz am Schwimmbad „Am Erleborn“



## V3 - In den Efzewiesen Lageplan Bestand



P:\19507 WoMo Stellplatz Homberg\14-Planung\11-AutoCad\LPH 2\LP\_Bestand.dwg

Datengrundlage: Magistrat der Kreisstadt Homberg (Efze), Stand: 2022-01-20

Nr.:	Änderung: Art, Umfang, Ursache	Datum	Name

Projekt:  
**Kreisstadt Homberg (Efze)**  
Wohnmobilstellplatz am Schwimmbad am Erleborn

Auftraggeber:  
**Magistrat der Kreisstadt Homberg (Efze)**

Planer:  
**SIG-HESSEN INGENIEURE**  
Prof. Steffen, Hütteroth & Schröder GmbH  
Bau-, Geo- & Umwelttechnik Planung Beratung Kontrolle

Ziegeleweg 2  
34376 Immenhausen  
05673 9985-0  
info@sig-hessen.de  
www.sig-hessen.de

Benennung:  
**- Lageplan Bestand V3 -  
- In den Efzewiesen -**

Name	Datum	Plan Nr.:	Projekt Nr.:
Bearbeiter: Oberlaender	23.02.2022	19507	19507
Geprüft: Walter	23.02.2022	Maßstab: 1 : 500	Anlage Nr.:
Stand: Vorentwurf			2-1.3.1.1

Auftraggeber:  
Verfasser:  
**SIG-Hessen Ingenieure**  
Prof. Steffen, Hütteroth & Schröder GmbH

Homberg (Efze), .....  
Immenhausen, 23.02.2022

Alle Rechte dieser Zeichnung unterliegen dem Urheberrecht gem. DIN 34

# Kreisstadt Homberg (Efze)

## Wohnmobilstellplatz am Schwimmbad „Am Erleborn“



### V3 - In den Efzewiesen Fotodokumentation Bestand



Foto 1



Foto 2



Foto 3



Foto 4



Foto 5



Foto 6

P:\19507 WoMo Stellplatz Homberg\4-Planung\41-AutoCaetLPH 2\LP\_Bestand.dwg

Datengrundlage: Magistrat der Kreisstadt Homberg (Efze), Stand: 2022-01-20

<b>Projekt:</b> Kreisstadt Homberg (Efze) Wohnmobilstellplatz am Schwimmbad am Erleborn	<b>Benennung:</b> - Fotodokumentation Bestand V3 - - In den Efzewiesen -	Name Oberländer	Datum 23.02.2022	Projekt Nr.: 19507	Index/Datum: . / .	<b>Planer:</b> Prof. Steffen, Hütteroth & Schröder GmbH <b>SIG-HESSEN INGENIEURE</b> Bau-, Geo- & Umwelttechnik Planung Beratung Kontrolle
		Geprüft: Walter	Datum 23.02.2022	Maßstab: unmaßstäblich	Änderung:	
		Stand: Vorentwurf	Verfasser: SIG - HESSEN INGENIEURE Immenhausen, 23.02.2022 Dipl.-Ing. LA Jobst Walter	Anlage Nr.: 2-1.3.1.2	Auftraggeber: Magistrat der Kreisstadt Homberg (Efze)	
		Alle Rechte dieser Zeichnung unterliegen dem Urheberschutz gem. DIN 34				



# Kreisstadt Homberg (Efze)

## Wohnmobilstellplatz am Schwimmbad „Am Erleborn“



### V3 - In den Efzewiesen Lageplan Planung Werkplan WoMo (17 Stellplätze)

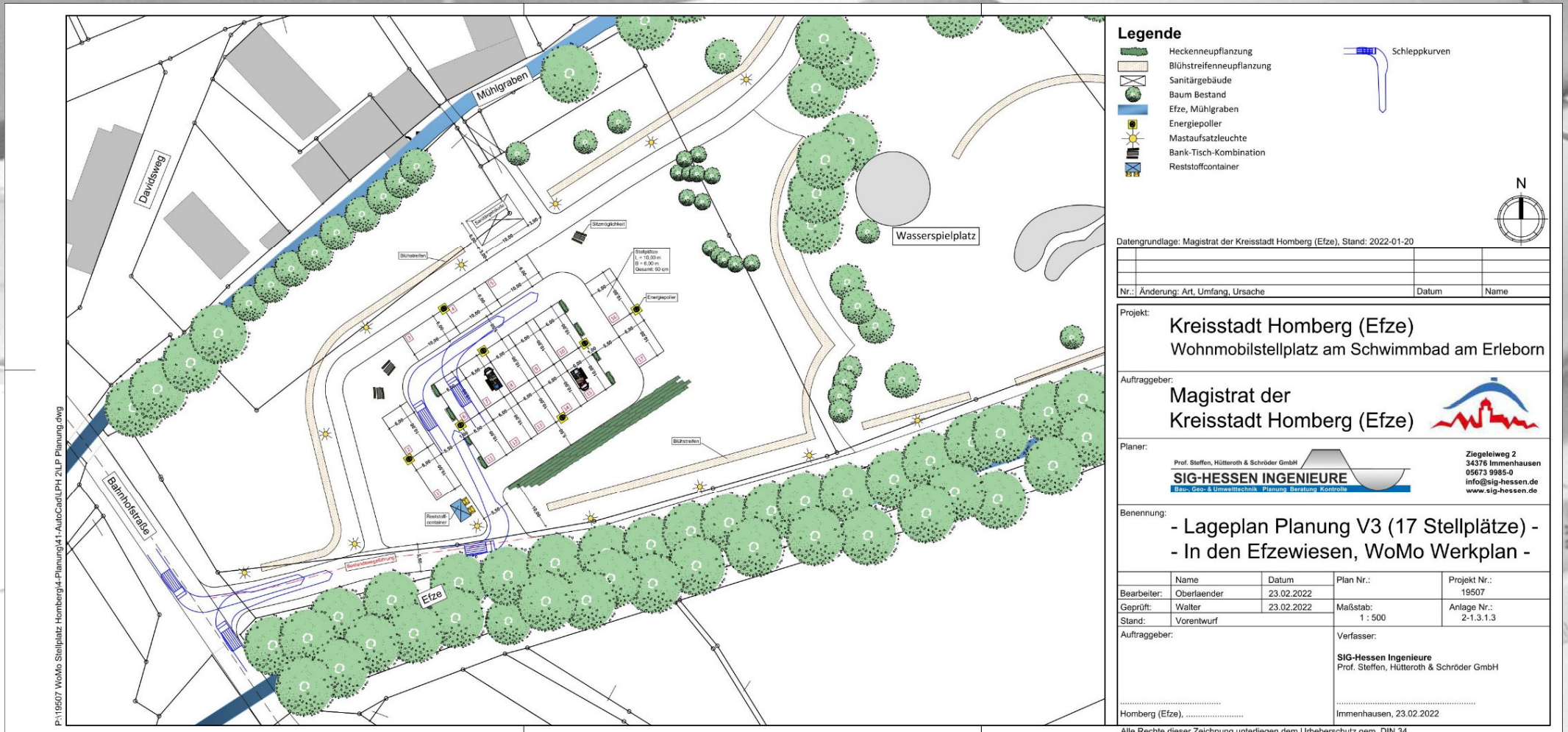



# Kreisstadt Homberg (Efze)

## Wohnmobilstellplatz am Schwimmbad „Am Erleborn“



### V3 - In den Efzewiesen Kostenberechnung Planung WoMo (17 Stellplätze)

#### Wohnmobilstellplatz Homberg

Homberg - Der Magistrat

Kostenberechnung

In den Efzewiesen (17 Stellplätze)

Prof. Steffen, Hütteroth & Schröder GmbH

**SIG-HESSEN INGENIEURE**

Bau-, Geo- & Umwelttechnik Planung Beratung Kontrolle

Bauteil	Menge	Einh.	EP	GB
Fahrgasse Asphalt	1.128,00	m2	110,00	124.080,00 €
Stellplätze	1.020,00	m2	75,00	76.500,00 €
Toranlage	0,00	Stck	5.000,00	0,00 €
Gabionenwand	0,00	m	380,00	0,00 €
Entwässerung	0,00	m	95,00	0,00 €
Mastleuchten	0,00	Stck	950,00	0,00 €
Versorgungspoller, bis 4 Steckdosen	7,00	Stck	4.250,00	29.750,00 €
Sanitärcontainer	1,00	Stck	50.000,00	50.000,00 €
Stellplatzmarkierungen	210,00	m	40,00	8.400,00 €
Tisch - Bank - Kombinationen	3,00	Stck	2.250,00	6.750,00 €
Einhausung Reststoffcontainer	1,00	Stck	7.500,00	7.500,00 €
Baumpflanzung, Hochstamm	0,00	Stck	750,00	0,00 €
Heckenpflanzung, Abschirmung Stellplätze	150,00	m2	30,00	4.500,00 €

Netto	307.480,00 €
Sicherheit: 10%	30.748,00 €
Netto	338.228,00 €
Honor.: 15%	50.734,20 €

Netto Neu	388.962,20 €
MwSt: 19%	73.902,82 €
Ges.BK Brutto	462.865,02 €

27.227,35 €/ Stellplatz ( 201,42 €/ m2)

# Kreisstadt Homberg (Efze)

## Wohnmobilstellplatz am Schwimmbad „Am Erleborn“



### V3 - In den Efzewiesen Lageplan Planung Werkplan Festplatz

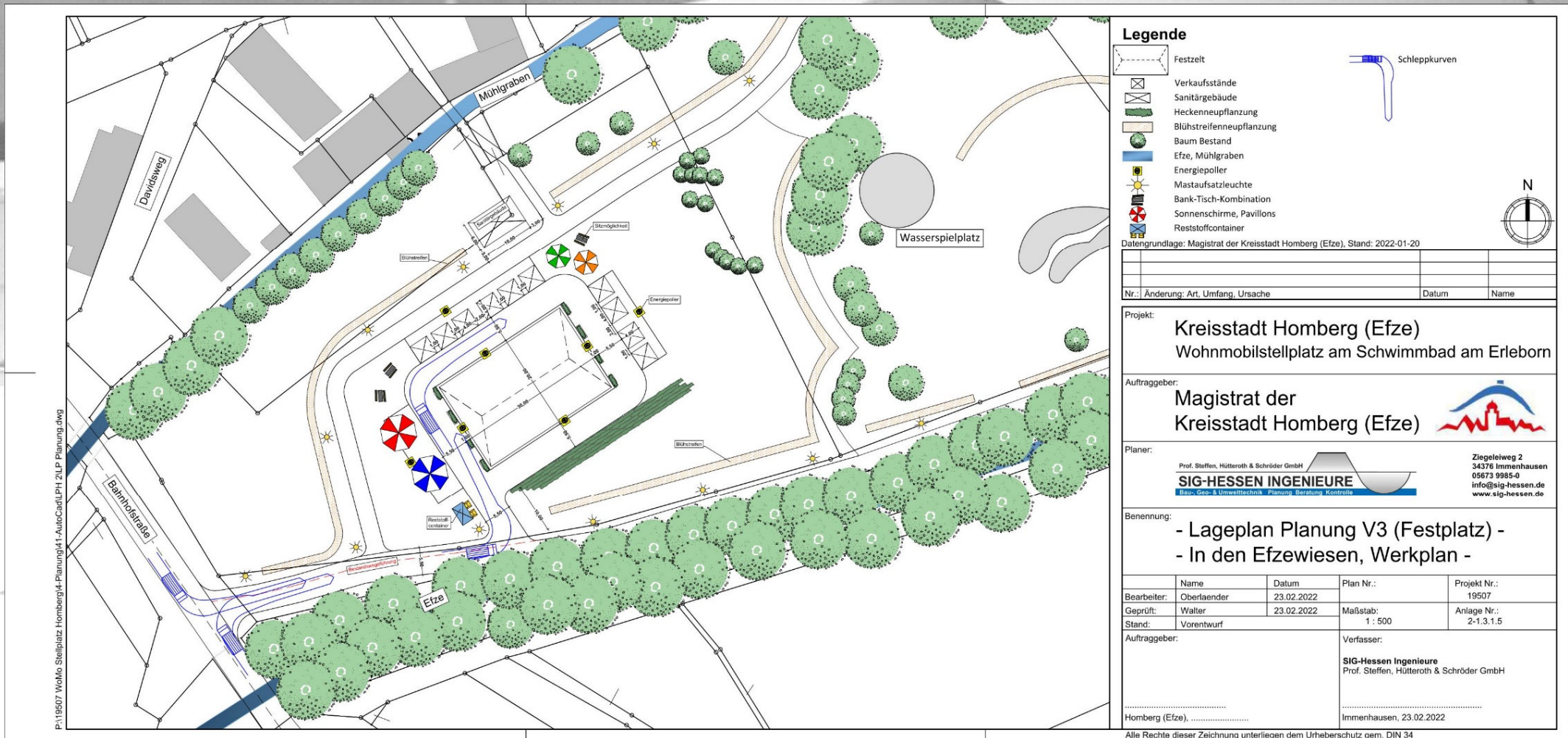

# Kreisstadt Homberg (Efze)

## Wohnmobilstellplatz am Schwimmbad „Am Erleborn“



### V3 - In den Efzewiesen Lageplan Planung Aufsicht Festplatz

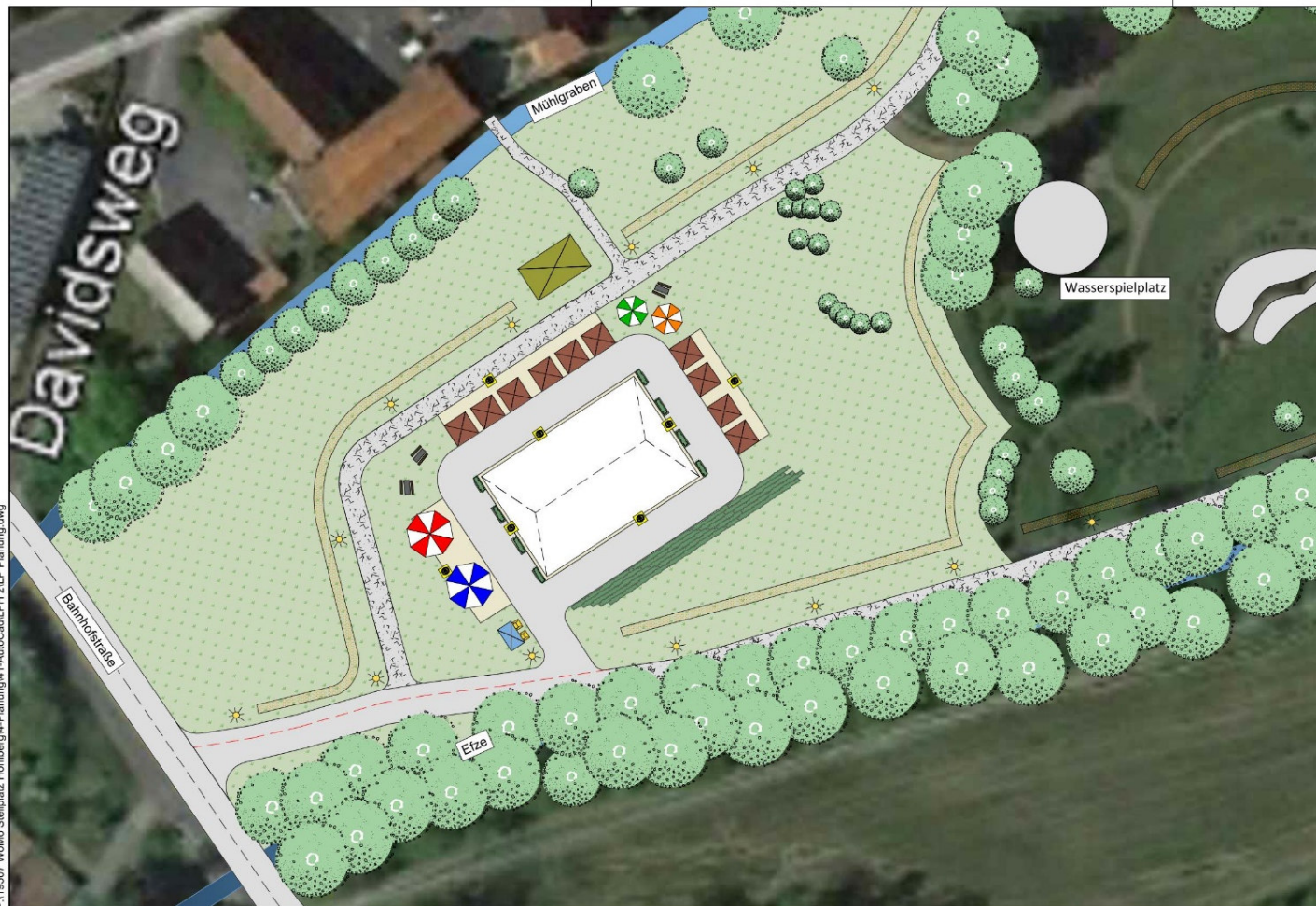

#### Legende

- Fahrgasse, Asphalt
- Stellplätze, Schotter, Kies, wassergebundene Decke
- Gehweg, Schotter, Bestand
- Heckeneupflanzung
- Blühstreifenpflanzung
- Baum Bestand
- Efze, Mühlgraben
- Energiepoller
- Mastaufsatzleuchte
- Bank-Tisch-Kombination
- Sonnenschirme, Pavillons
- Reststoffcontainer
- Festzelt
- Verkaufsstände
- Sanitärgebäude
- Wiese Bestand



Datengrundlage: Magistrat der Kreisstadt Homberg (Efze), Stand: 2022-01-20

Nr.:	Änderung: Art, Umfang, Ursache	Datum	Name

Projekt:  
**Kreisstadt Homberg (Efze)**  
Wohnmobilstellplatz am Schwimmbad am Erleborn

Auftraggeber:  
**Magistrat der Kreisstadt Homberg (Efze)**

Planer:  
**SIG-HESSEN INGENIEURE**  
Prof. Steffen, Hütteroth & Schröder GmbH  
Ziegelweg 2  
34376 Immenhausen  
05673 9985-0  
info@sig-hessen.de  
www.sig-hessen.de

Benennung:  
**- Lageplan Planung V3 (Festplatz) -**  
**- In den Efzewiesen, Aufsicht -**

Bearbeiter:	Oberlaender	Datum:	23.02.2022	Plan Nr.:	19507	Projekt Nr.:	19507
Geprüft:	Walter	Datum:	23.02.2022	Maßstab:	1 : 500	Anlage Nr.:	2-1.3.1.6
Stand:	Vorentwurf	Verfasser:					
Auftraggeber:				Verfasser:			
Homberg (Efze), .....				SIG-Hessen Ingenieure Prof. Steffen, Hütteroth & Schröder GmbH Immenhausen, 23.02.2022			

Alle Rechte dieser Zeichnung unterliegen dem Urheberschutz gem. DIN 34

Kreisstadt Homberg (Efze)  
Wohnmobilstellplatz am Schwimmbad „Am Erleborn“



Vielen Dank für Ihre Aufmerksamkeit