

Schnitt 1-1

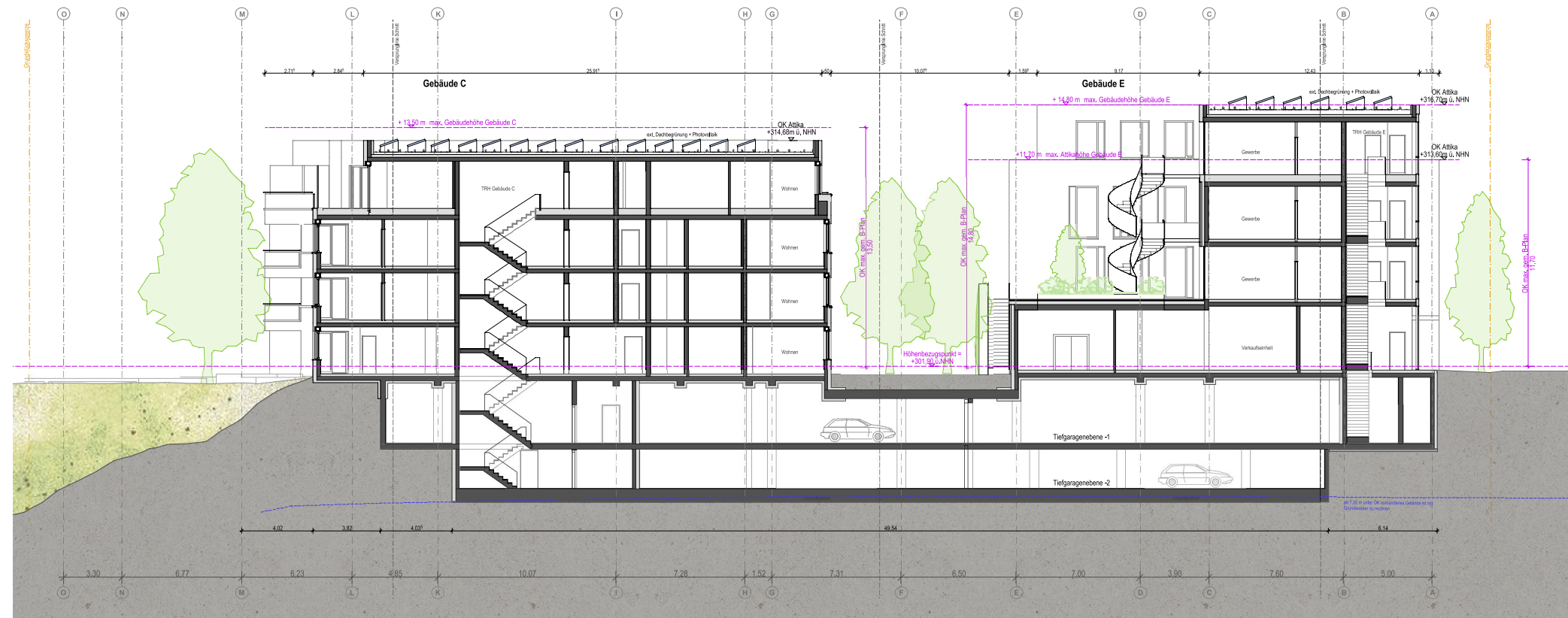

Schnitt A-A

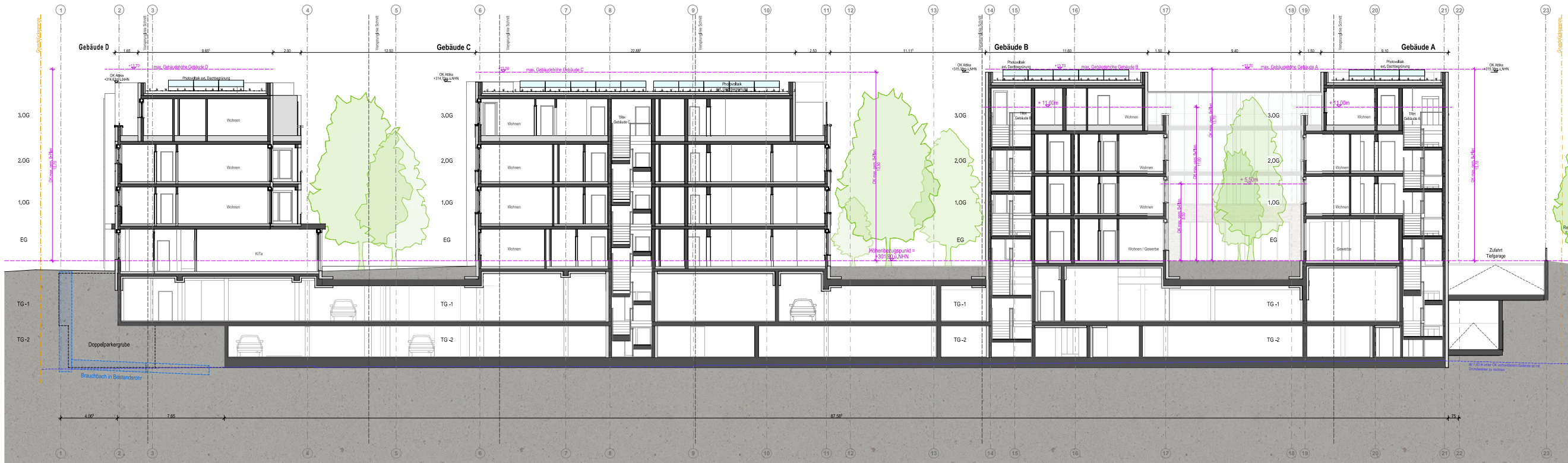

Dieser Plan gilt nur in Verbindung mit den aktuellen Plänen der beteiligten Fachingenieure sowie den dazugehörigen statischen Berechnungen.
 Statische BRN (Brütlings) und Tischhaken als OKFF. Kurze Maßlinien beziehen sich auf die Schnitt- und Durchbruchführung.
 Maßstabs Maße und Höhen sind vor Baubeginn vom Unternehmer zu prüfen. Bei Abweichungen vom Mauerwerk an Beton und anderen Bauteilen vorzusprechen.
 DWG: Diese Datei gilt nur in Verbindung mit der beigefügten PDF-Datei mit deutscher Plancoverung. Im Zweifelsfall ist die PDF-Datei abgefragt zu bestehen.

DF	Dachstuhl	BRN	Brütlingsgröße als OKFF
FF	Fertigblöcke	LH	Luft-Höhe (Fertigblöcke)
RD	Randstreifen	LD	Luft-Durchgangshöhe
OK	Oberrand	UZ	Unterung
UK	Unterrand	ÜZ	Übergang
VK	Vorderkante		
SK	Schürfwand		
RM	Randmaß	NA	Nachbau
RM	Randmaß	RM	Rand- und Stützmaß
BD	Bodenbruch (L/B)	T30	Feuerwiderstand (Tür) (L/B)
BE	Bodenbruch (L/B)	T30C	Feuerwiderstand (Tür) (L/B) (C)
OD	Dachbodenbruch (L/B)	T30	Feuerwiderstand (Tür) (L/B)
OS	Dachbodenbruch (L/B)	T30C	Feuerwiderstand (Tür) (L/B) (C)
SL	Schleuse	DB	Dachbodenbruch (Tür)
ST	Stütze	RS	Rechenstreifen
UD	Unterung	CS	Feuerwiderstand (Verklebung)
WD	Wandbruch (B/H)	F30	Feuerwiderstand (Bauteil)
WS	Wandbruch (B/H)	F30	Feuerwiderstand (Bauteil)
E	Elektron	P	Putz
A	Abfall	SM	Schmalwand
K	Kante	SB	Schicht
L	Lüftung	SO	Sonnenwand
S	Sattler	SK	Stützstreifen
G	Gas	RM	Randmaß
W	Wasser	RM	Randmaß
F	Fachwerk	OV	Oberkante

Art der Änderung	Name	Datum	Index

Plannummer: 21188-A-2-GE-ABCDE-SN-1-1-A-A
 Referenz: 21188-A-2-GE-ABCDE-SN-1-1-A-A

Projekt: Schnitte 1-1 + A-A

Maßstab: 1:100
 Projektbeginn: 12.05.2024
 Ausgabedatum: 12.02.2024

Geschnetzt von: ja
 Datum: 21.08.2024
 Datum: 21.08.2024
 Datum: 21.08.2024

Vorentwurf

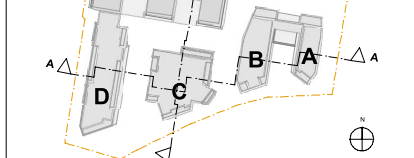

Projektname: 21188
 Quartier Weidenblick
 Zweck: Errichtung von 4 Mehrfamilienhäusern und einem Gewerbebau mit Erdgeschossigen Gewerbeträgern sowie einer Kindertagesstätte auf einer zweigeschossigen Tiefgarage

Bauherr: S&G Development Objekt Königstein GmbH & Co. KG
 Robert Arns
 Theodor-Heuss-Allee 112
 60486 Frankfurt am Main

Architekt: planquadrat
 Architekten Büro Gerd Göttsche und Partner GmbH
 Architektur und Stadtplanung
 Rüdiger Göttsche
 Max-Planck-Straße 21
 60323 Dornbusch Frankfurt 21
 Tel. +49 69 411434 Fax +49 69 411434-40

