

Anlage zur Beschlussvorlage 243/2023

Umgestaltung der Stadtmitte

hier: Auswahl der Ausbauvariante

Frage 2:

Kann die Blühwiese am Kurbad zum ZOB werden, wenn dann „nur“ zwei Buslinien und ggf. ein Shuttle die Stadtmitte andienen?

Antwort des VHT:

Bei einer entsprechenden Gestaltung des ZOB und einer Bevorrechtigung bei Ein- und Ausfahrt der Busse sowie auf ihrer Strecke von bzw. zum ZOB könnte dies möglich sein. Eine Genehmigung ist allerdings ungewiss. Bereits aktuell fahren Busse vom Friedhof über die Stadtmitte zum Bahnhof. Diese könnten die Verbindung vom ZOB zum Bahnhof übernehmen. Ob Busse weiterhin Falkenstein und Mammolshain sowohl mit dem Bahnhof als auch der zentralen Umsteigehaltestelle verbinden könnten, ist ungewiss.

Auch ist dieses Szenario mit einer schlechteren Anbindung der Königsteiner Innenstadt an den Busverkehr sowie einer verminderten Attraktivität des Busverkehrs verbunden, da sich die meisten Fußwege deutlich verlängern. Der zusätzliche Umstieg wird oftmals mit längeren Wartezeiten verbunden sein und als unattraktiv angesehen werden. Ebenso wird der Schulweg von bzw. zur St. Angela Schule durch die Querung der Bundesstraße erschwert.

Antwort der Unteren Denkmalbehörde:

Aufgrund der Topographie des Grundstückes und des Umfanges des Busbahnhofes im Zusammenhang mit Lage des Kurbades sehen wir das Einzelkulturdenkmal in seiner Wirkung durch die Planung stark beeinträchtigt.

Daher können wir für die Planung, Busbahnhof mit Fußgängerbrücke, keine Zustimmung in Aussicht stellen.

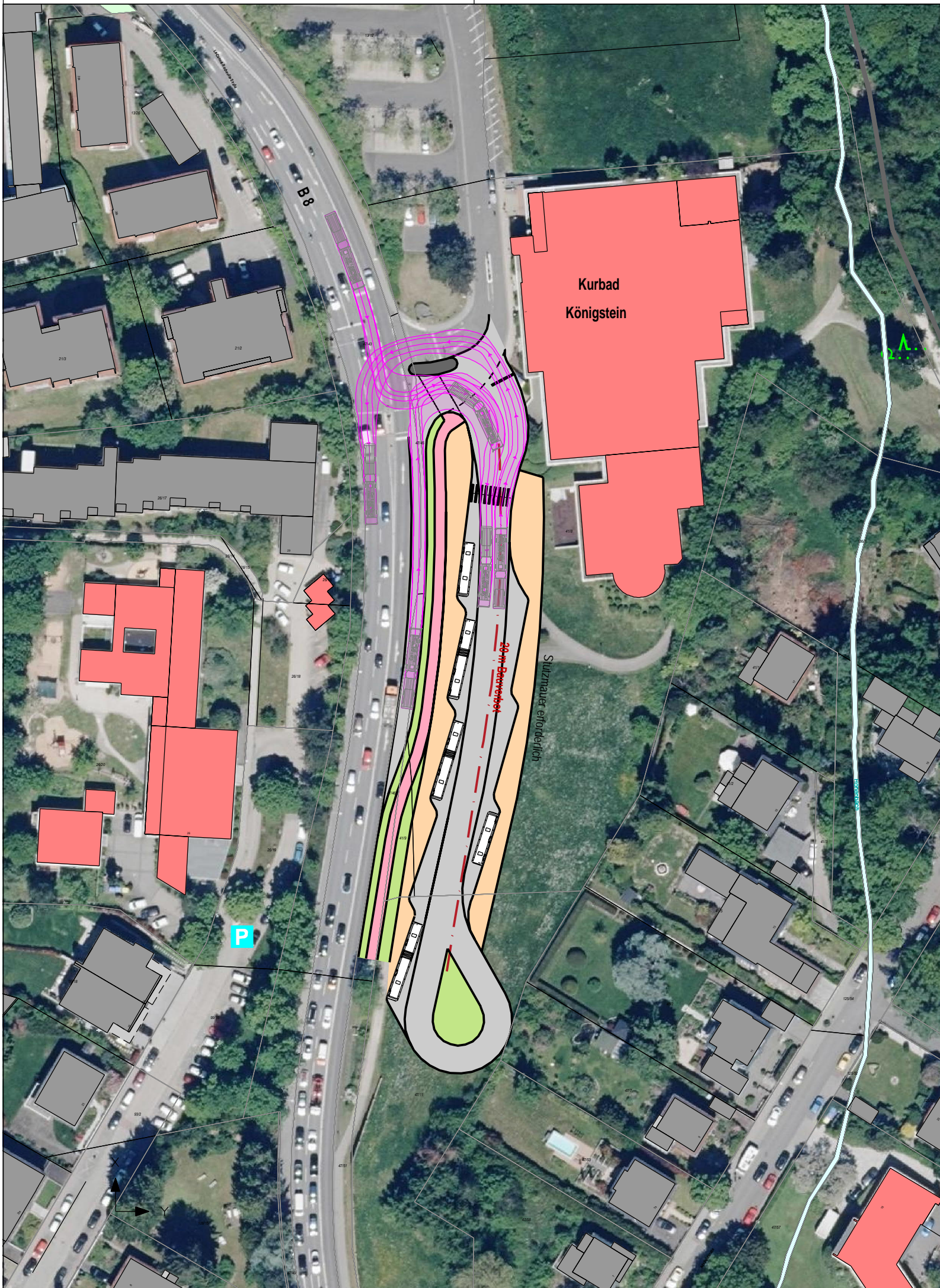

Ingenieurgesellschaft für Verkehr und Stadtplanung
 Büdesheimer Ring 2 63452 Hanau
 Tel.: +49 6181 906669-0 E-Mail: info@imb-plan.de

Projekt-Nr.:	54-021C ZOB
Bearbeiter:	06.11.23 Dipl.-Ing. Ebert
Prüfvermerk	
Datei / Plot:	930-02 20231106-005.pdf

Nr.:	Art der Änderung / Verteiler:	Datum:	Zeichen:
------	-------------------------------	--------	----------

Realisierungsstudie

Königstein im Taunus
 Burgweg 5
 61462 Königstein im Taunus



Unterlage / Blatt-Nr.:
Lageplan
 ZOB Blühwiese am Kurbad
 Maßstab: 1 : 1.000

Umgestaltung Innenstadt Königstein im Bereich der Hauptstraße, Georg-Pingler- Straße und Klosterstraße

Entwurf:
 IMB-Plan GmbH
 Büdesheimer Ring 2
 63452 Hanau

Aufgestellt:

.....

Genehmigt:

