

**Anlage zur Beschlussvorlage 243/2023**  
**Umgestaltung der Stadtmitte**  
**hier: Auswahl der Ausbauvariante**

**Frage 3:**

**Kann die Adelheidstraße für den Durchgangsverkehr gesperrt werden und der ZOB hierher verlegt werden?**

Antwort des VHT:

Die aktuelle bauliche Situation würde dies nicht ermöglichen. Ob bauliche Eingriffe eine ausreichende Anzahl an barrierefrei anfahrbaren Haltepositionen erlauben, ist aus unserer Sicht nicht gesichert. Zusätzliche Faktoren, ob eine solche Lösung möglich ist, sind die Verkehrsregelung und der Verkehrsfluss.

Einschätzung des Verkehrsplaners:

Adelheidstraße wird ab Klostergasse bis Alnatura-Parkplatz für den Individualverkehr gesperrt. Auf Höhe des Rosengärtchen werden drei Haltestellen eingerichtet. Weitere Haltestellen müssen an einem anderen Standort errichtet werden. Um das Ziel Innenstadt mit dem ÖPNV zu erreichen sind ggf. längere Wege und Umstiege erforderlich. Zudem ist die Adelheidstraße mit über 9.000 Fahrzeugen/24h belastet und hat somit eine wichtige Innerörtliche Erschließungsfunktion. Eine Sperrung verursacht eine deutliche Verkehrszunahme auf der B 8 (in beiden Fahrtrichtungen) und am Königsteiner Kreisel. Die Einziehung der Straße erfordert daher den Nachweis, dass ein alternatives, ausreichendes Straßennetz vorhanden ist. Hier ist die Anhörung / Zustimmung von Hessen Mobil zwingend erforderlich.



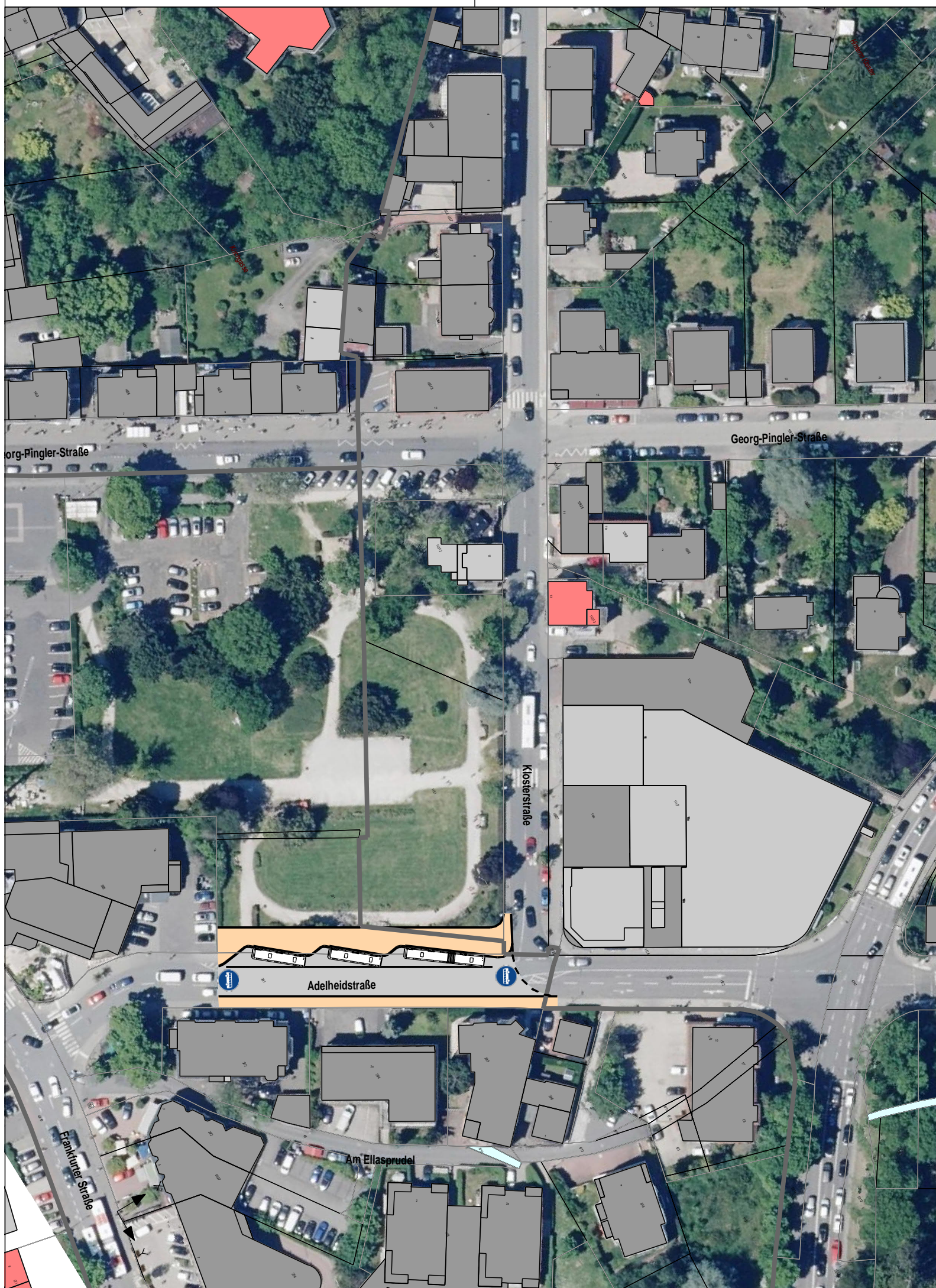

Planübersicht:

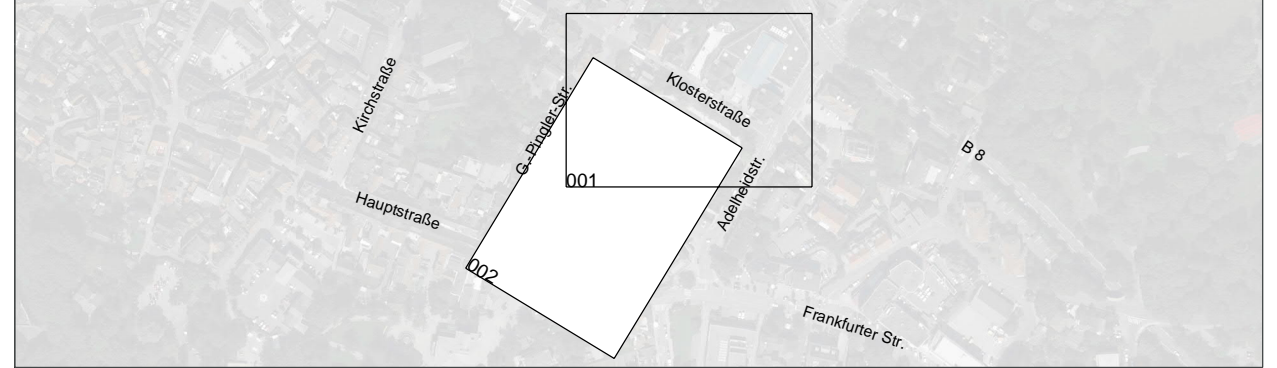

Ingenieurgesellschaft für Verkehr und Stadtplanung  
 Büdesheimer Ring 2 63452 Hanau  
 Tel.: +49 6181 906669-0 E-Mail: info@imb-plan.de

Projekt-Nr.:	<b>54-021C ZOB</b>
Bearbeiter:	06.11.23 Dipl.-Ing. Ebert
Prüfvermerk	
Datei / Plot:	930-02 20231106-006.pdf

Nr.:	Art der Änderung / Verteiler:	Datum:	Zeichen:

# VORUNTERSUCHUNG

**Königstein** im Taunus  
 Burgweg 5  
 61462 Königstein im Taunus



Unterlage / Blatt-Nr.: **5 / 7**  
**Lageplan**  
 Sperrung Adelheidstraße  
 für Errichtung ZOB  
 Maßstab: 1 : 1.000

## Umgestaltung Innenstadt Königstein im Bereich der Hauptstraße, Georg-Pingler- Straße und Klosterstraße

Entwurf:  
 IMB-Plan GmbH  
 Büdesheimer Ring 2  
 63452 Hanau

Aufgestellt:

....

Genehmigt:

....