

Ansicht Ost

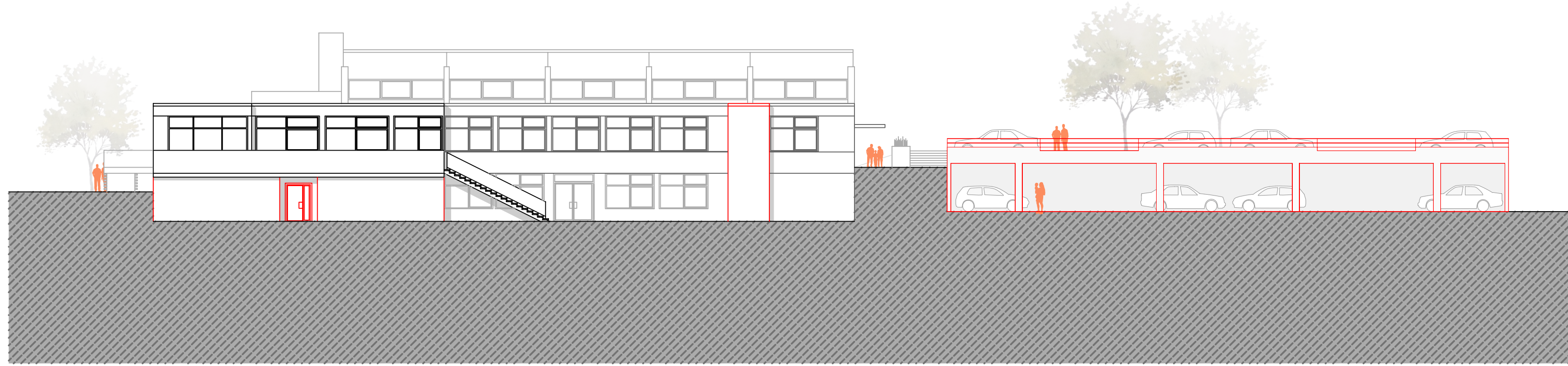

Ansicht Süd

Info: Grundlage Sanierung von Planungsbüro AKS, Stand 18.06.2018

Bürgerhaus Falkenstein Vergleich Sanierung/Neubau

Grundstück

Gemarkung:
 Flurstück:
 Flurstück:
 0.00 = Höhe über Normal-Null: / . / / m

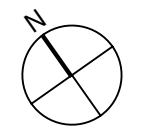

BAUVORHABEN

Bürgerhaus Falkenstein Vergleich Sanierung/Neubau
 61462 Königstein/Falkenstein
 Scharderhohlweg 1

BAUHERR

Magistrat der Stadt Königstein
 Burgweg 5
 61462 Königstein
 Tel:
 Mail: _____
 Unterschrift Bauherr:

ARCHITEKTEN

Kissler Effgen + Partner Architekten BDA
 Kissler
 effgen +
 partner
 archi-
 tekten
 Wilhelminenstraße 1a
 65193 Wiesbaden
 Tel: 0611.53290 - 0
 Mail: info@kissler-effgen.de
 Unterschrift Architekt:

Planungsphase

Vorentwurf

Planinhalt

Ansichten Sanierung inkl. Neubau Parkdeck
 - ARC - LP02 - AN - - - - - 1

Gez./Plotdatum	INDEX	BAUTEIL	PLANNUMMER	Maßstab:
KEP	0	-	1	1:200
09.10.2023				
Projekt-Nummer-Bauherr		LPH	Darstellung	Geschoss
	ARC	02	AN	-