

Umleitung Bauabschnitt:
19.07.2021 - 27.08.2021

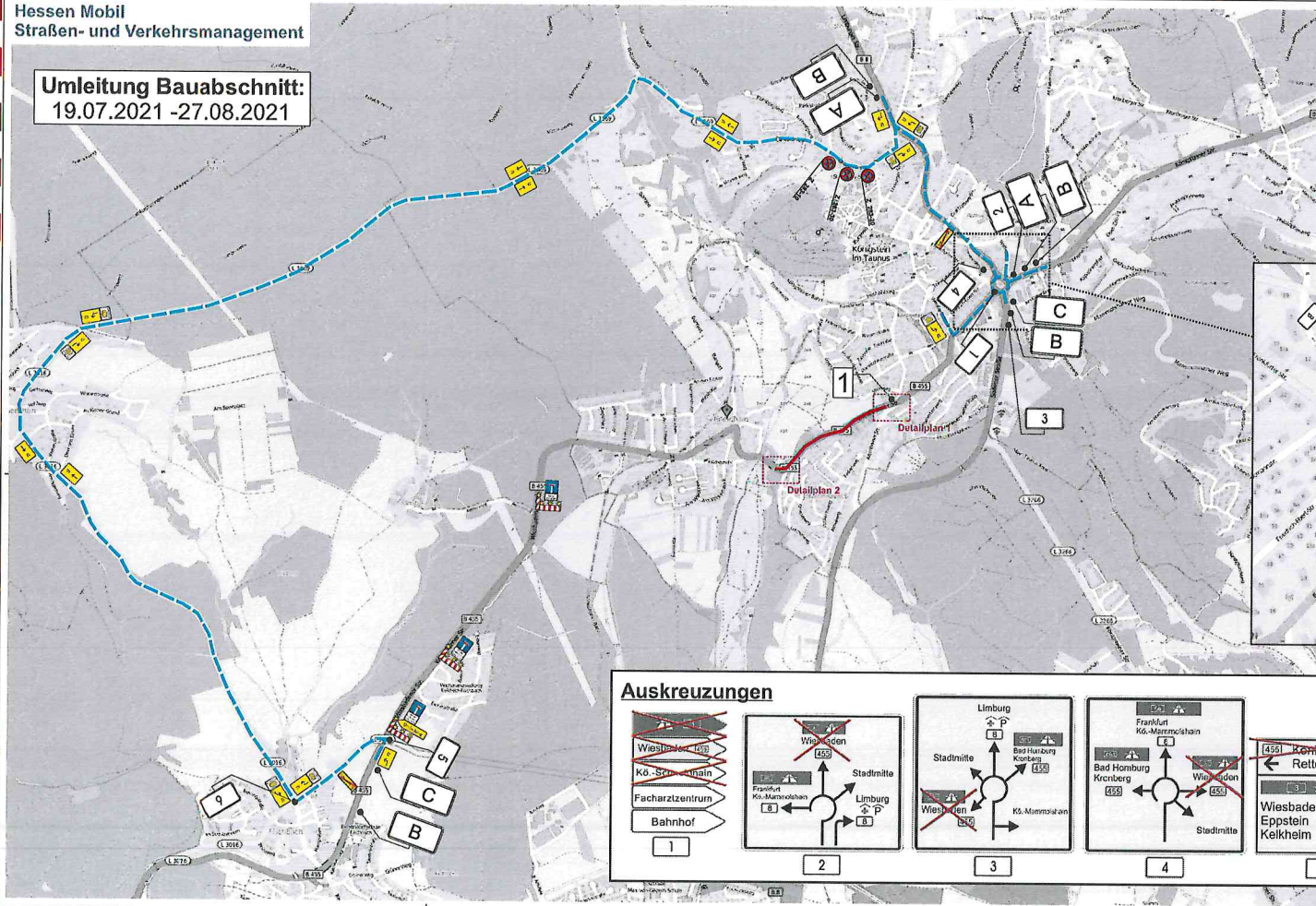

Hinweistafeln:

<p>Vollsperrung [Symbol] 455 über Ruppertsheim</p> <p>A</p>	<p>Vollsperrung OD Königstein 17.07.2021 bis 28.08.2021</p> <p>B</p>	<p>Vollsperrung OD Königstein Umleitung über Ruppertsheim</p> <p>C</p>
---	--	--

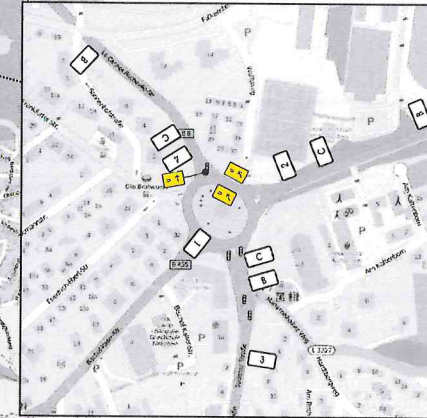

Hessen Mobil
Straßen- und Verkehrsmanagement
Wiesbaden
Dietrichstr. 14
60389 Wiesbaden
12428 - 2021 / U1

Auskreuzungen

<p>Wiesbaden 4 km Kö. Sprendlingen Facharztzentrum Bahnhof</p> <p>1</p>	<p>Wiesbaden 4 km Frankfurt Kö. Memmelsheim Limburg</p> <p>2</p>	<p>Limburg Bad Homburg Kreuzberg Kö. Memmelsheim Wiesbaden</p> <p>3</p>	<p>Frankfurt Kö. Memmelsheim Bad Homburg Kreuzberg Wiesbaden Stadtmitte</p> <p>4</p>	<p>455 Königstein 4 km Rettershof Wiesbaden 20 km Eppstein 5 km Kelkheim 3 km</p> <p>5</p>	<p>Anlieger frei im Unterdorf Königstein Kelkheim Wiesbaden Eppstein</p> <p>6</p>
--	---	--	---	---	--

Umleitungsplan
B 455 OD Königstein - Schneidhain

Fahrbahninstandsetzung
- Bauabschnitt A1

Bauzeit: 17.07.2021 - 28.08.2021

Hessen Mobil
Straßen- und Verkehrsmanagement

Aufgestellt: F. Fornof | Datum: 16.04.2021 | Plan-Nr.: U1

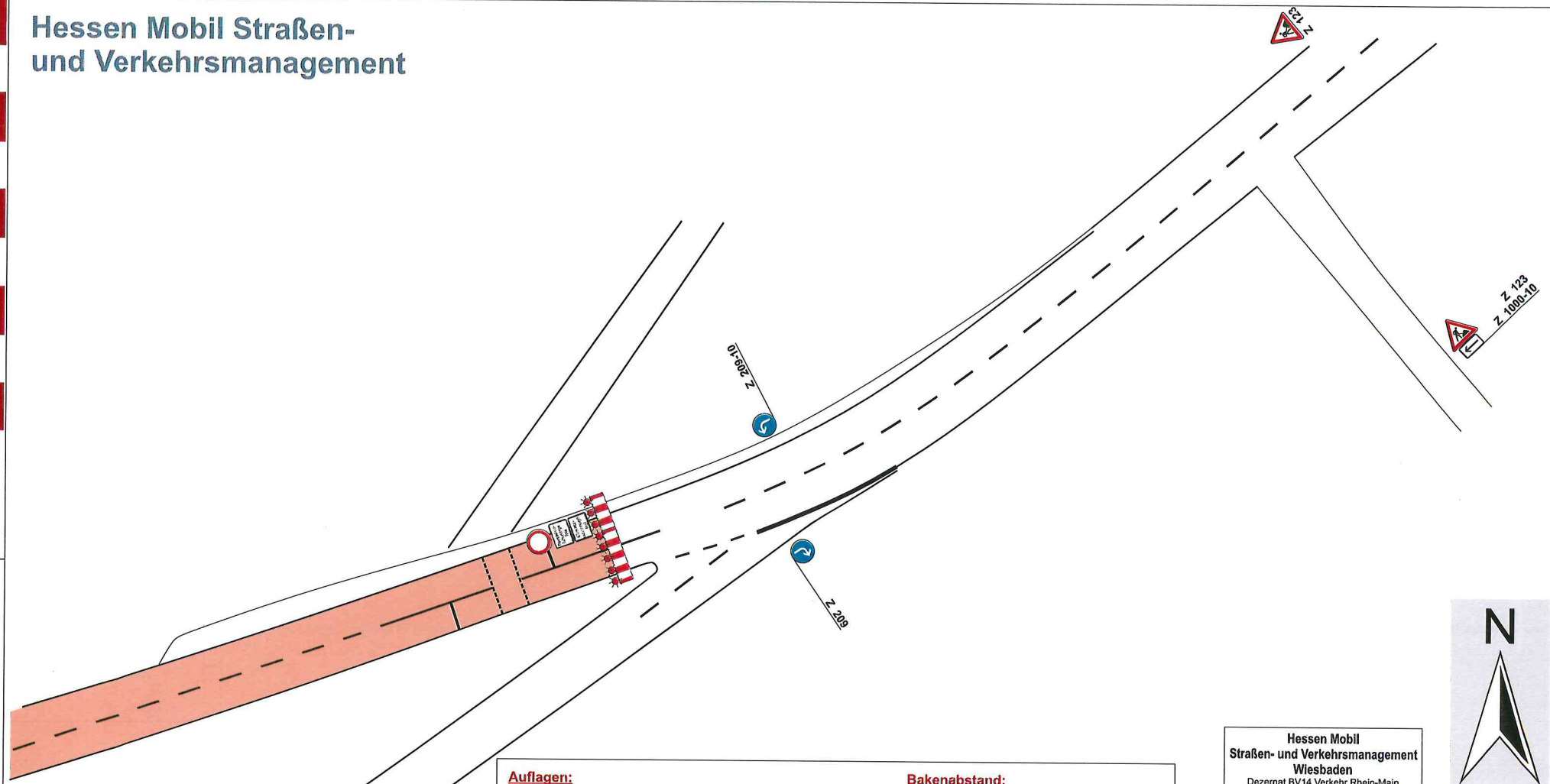

Auflagen:

- 01) Standort der Zeichen ist örtlich festzulegen
- 02) Standort der Zeichen ist auf die Örtlichkeit abzustimmen
- 03) Die Anlieger im Baubereich sind rechtzeitig über Einschränkungen zu informieren.
- 04) Größe aller VZ gemäß RSA und RUB, mind. in der Reflexionsklasse RA 2 (alt: Folie Typ II) nach DIN 6171 Teil 1 und DIN 67520
- 05) Haltelinie, Breite 0,5m in gelbe Markierungsfolie der Reflexionsklasse RA 2 (alt: Folie Typ II) / Agglomerat
- 06) Leitlinie, Breite 0,12 m in gelbe Markierungsfolie der Reflexionsklasse RA 2 (alt: Folie Typ II) / Agglomerat
- 07) Auskreuzung von wegweisender Beschilderung darf nur mit mobilen Auskreuzvorrichtungen nach ZTV-SA 6.1 und DIN 67250, Teil 4 erfolgen.
- 08) Die Hinweistafeln sind **mindestens** eine Woche vor Baubeginn aufzustellen.
- 09) Schrifthöhe der Hinweistafeln:
Innerorts 126 mm / Außerorts 140 mm
- 10) Aufstellung der Stahlleitwand/Schutzeinrichtung gemäß ZTV-SA
- 11) Die Schleppkurven sind einzuhalten!

Bakenabstand:

Im Überleitungs-, Verschwenkungsbereich und bei spitzwinkliger Querabsperung:
≤ 10,00 m, Warnleuchte auf jeder Bake

Bei Querabsperung:
1,00 - 2,00 m längs, 0,60 - 1,00 m quer,
Warnleuchte auf jeder Bake

Bei Längsabsperung:
≤ 20,00 m, Warnleuchte auf jeder 2. Bake

Die Darstellung von Verkehrszeichen, Beschilderungen sind unmaßstäblich. Die mindestens erforderliche Anzahl der Baken und Absperrschranken ergibt sich aus den Vorgaben der RSA und den örtlichen Gegebenheiten.

Hessen Mobil
Straßen- und Verkehrsmanagement
Wiesbaden
Dezernat BV14 Verkehr Rhein-Main
Verkehrszeichenplan Nr.:
12428 - 2021 / D1



Detailplan 1
B 455 OD Königstein - Schneidhain

- Fahrbahninstandsetzung

Zeitraum: 17.07.2021 - 28.08.2021

Aufgestellt: F.Fornof

Datum: 16.04.2021

Plan-Nr.: D1

Hessen Mobil
Straßen- und Verkehrsmanagement



Hessen Mobil Straßen- und Verkehrsmanagement

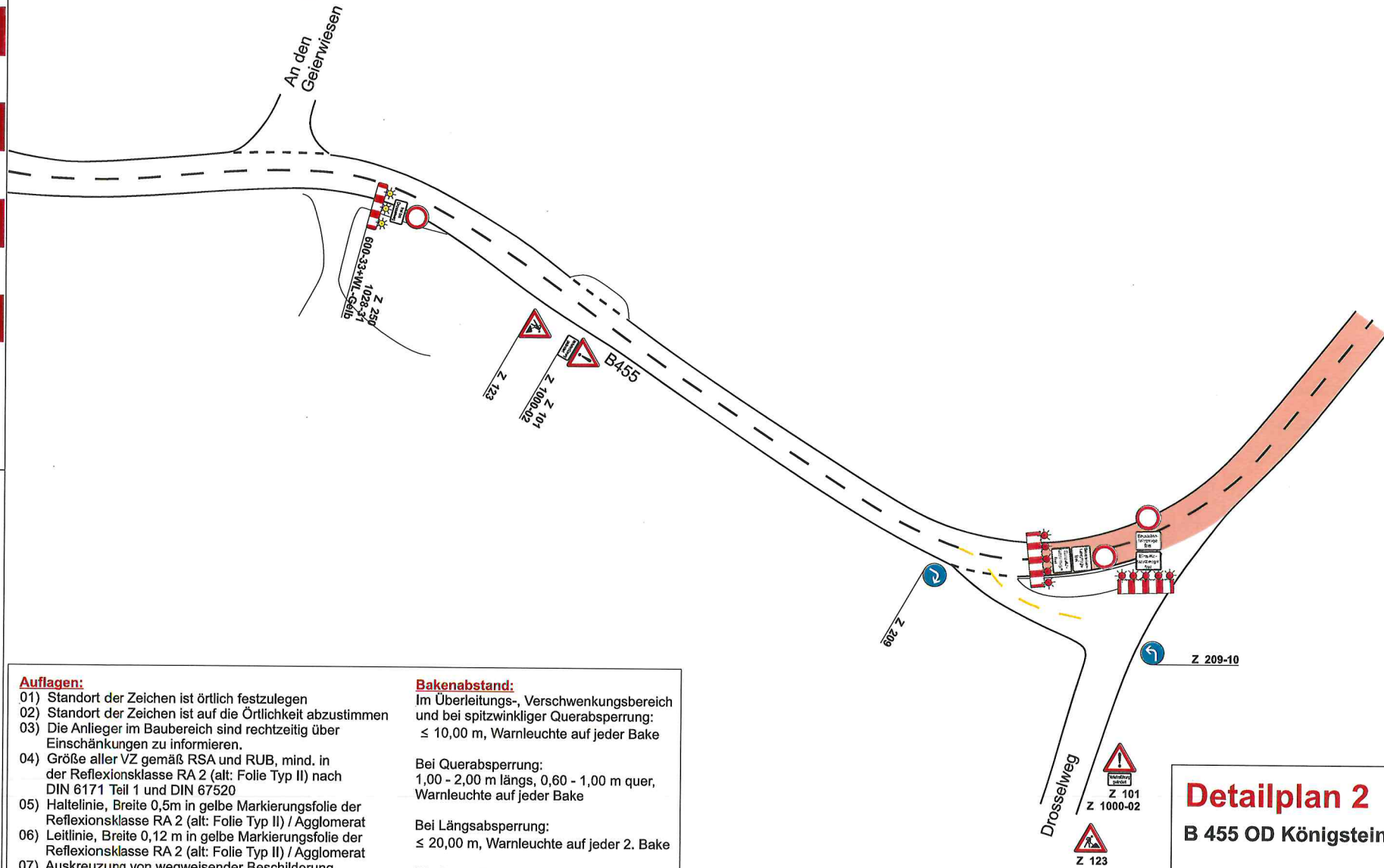

Auflagen:

- 01) Standort der Zeichen ist örtlich festzulegen
- 02) Standort der Zeichen ist auf die Örtlichkeit abzustimmen
- 03) Die Anlieger im Baubereich sind rechtzeitig über Einschränkungen zu informieren.
- 04) Größe aller VZ gemäß RSA und RUB, mind. in der Reflexionsklasse RA 2 (alt: Folie Typ II) nach DIN 6171 Teil 1 und DIN 67520
- 05) Haltelinie, Breite 0,5m in gelbe Markierungsfolie der Reflexionsklasse RA 2 (alt: Folie Typ II) / Agglomerat
- 06) Leitlinie, Breite 0,12 m in gelbe Markierungsfolie der Reflexionsklasse RA 2 (alt: Folie Typ II) / Agglomerat
- 07) Auskreuzung von wegweisender Beschilderung darf nur mit mobilen Auskreuzvorrichtungen nach ZTV-SA 6.1 und DIN 67250, Teil 4 erfolgen.
- 08) Die Hinweistafeln sind **mindestens** eine Woche vor Baubeginn aufzustellen.
- 09) Schriftgröße der Hinweistafeln:
Innerorts 126 mm / Außerorts 140 mm
- 10) Aufstellung der Stahlgleitwand/Schutzeinrichtung gemäß ZTV-SA
- 11) Die Schleppkurven sind einzuhalten!

Bakenabstand:

Im Überleitungs-, Verschwenkungsbereich und bei spitzwinkliger Querabspernung:
≤ 10,00 m, Warnleuchte auf jeder Bake

Bei Querabspernung:
1,00 - 2,00 m längs, 0,60 - 1,00 m quer,
Warnleuchte auf jeder Bake

Bei Längsabspernung:
≤ 20,00 m, Warnleuchte auf jeder 2. Bake

Die Darstellung von Verkehrszeichen, Beschilderungen sind unmaßstäblich. Die mindestens erforderliche Anzahl der Baken und Absperrschranken ergibt sich aus den Vorgaben der RSA und den örtlichen Gegebenheiten.

Hessen Mobil
Straßen- und Verkehrsmanagement
Wiesbaden
Dezernat BV14 Verkehr Rhein-Main
Verkehrszeichenplan Nr.:
12428 - 2021 / D2

Detailplan 2

B 455 OD Königstein - Schneidhain

- Fahrbahninstandsetzung

Zeitraum: 17.07.2021 - 28.08.2021

Hessen Mobil
Straßen- und Verkehrsmanagement



Aufgestellt: F.Fornof

Datum: 16.04.2021

Plan-Nr.: D2

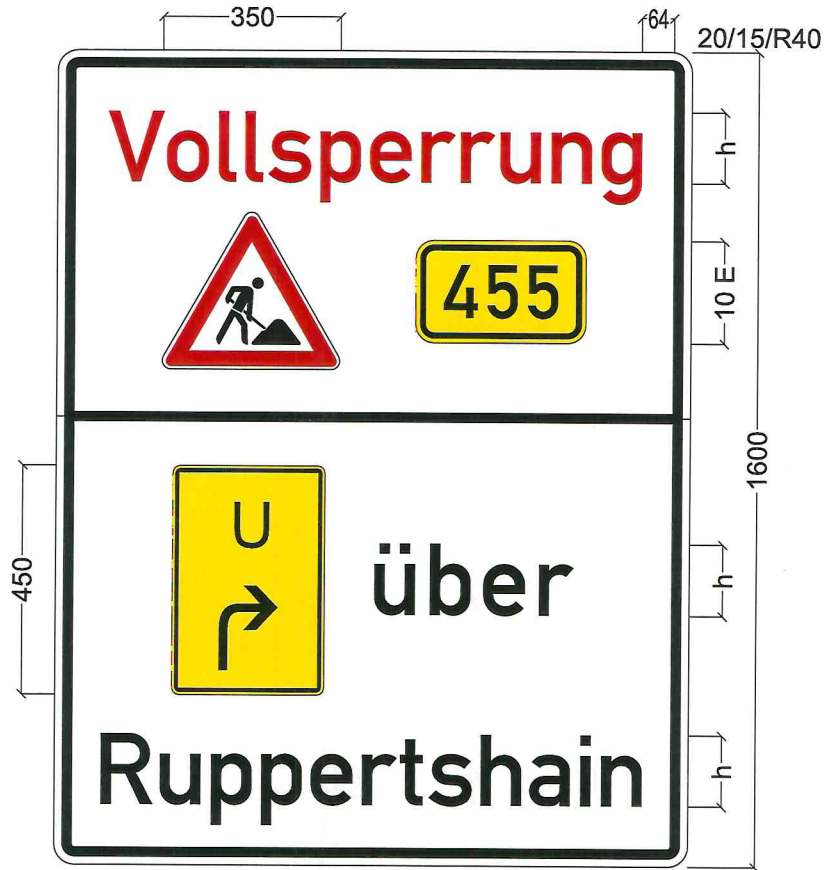

Breite Kontraststreifen:	15 mm
Randbreite:	20 mm
Außenradius:	40 mm
Randprofilbreite:	0/0 mm
Länge der Diagonale:	1,93 m
Fläche des Schildes:	2,00 qm
Schildhöhe:	1600 mm
Schildbreite:	1250 mm
Schriftgrößen:	140 (E=20 mm)

Hessen Mobil
Straßen- und Verkehrsmanagement
Wiesbaden
Dezernat BV14 Verkehr Rhein-Main
Verkehrszeichenplan Nr.:
12428 - 2021 / TA

Tafel A
B455 OD Königstein

Zeitraum: 17.07.2021 - 28.08.2021



Hessen Mobil
Straßen- und Verkehrsmanagement

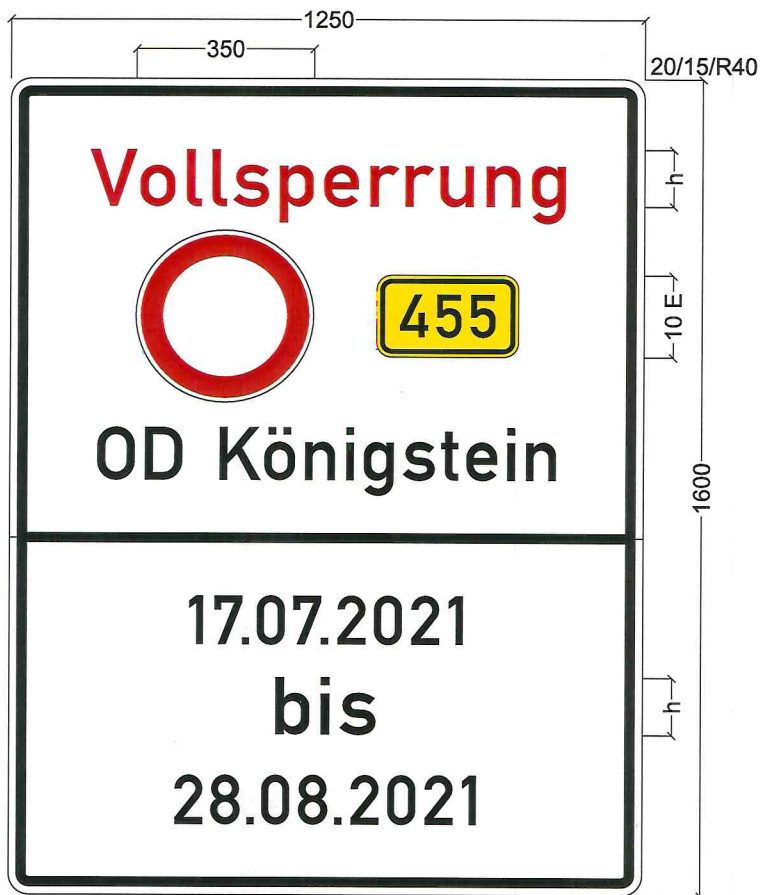

Breite Kontraststreifen:	15 mm
Randbreite:	20 mm
Außenradius:	40 mm
Randprofilbreite:	0/0 mm
Länge der Diagonale:	1,93 m
Fläche des Schildes:	2,00 qm
Schildhöhe:	1600 mm
Schildbreite:	1250 mm
Schriftgrößen:	112 (E=16 mm) 96 mm 103 mm

Hessen Mobil
Straßen- und Verkehrsmanagement
Wiesbaden
Dezernat BV14 Verkehr Rhein-Main
Verkehrszeichenplan Nr.:
12428 - 2021 / TB

Tafel B

B455 OD Königstein

Zeitraum: 17.07.2021 - 28.08.2021

HESSEN

Hessen Mobil
Straßen- und Verkehrsmanagement



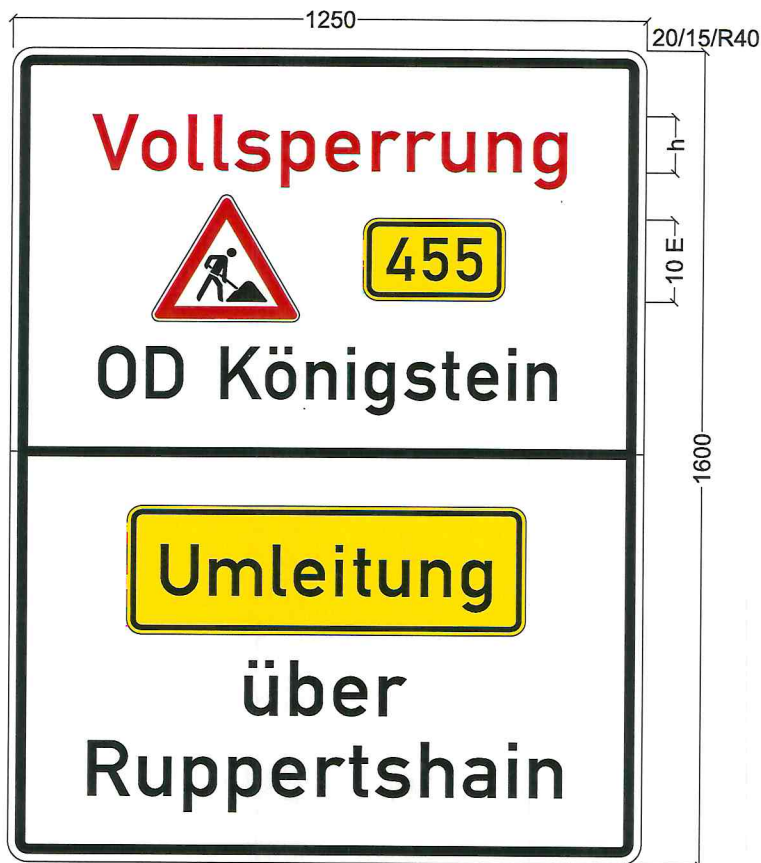

Breite Kontraststreifen:	15 mm
Randbreite:	20 mm
Außenradius:	40 mm
Randprofilbreite:	0/0 mm
Länge der Diagonale:	1,93 m
Fläche des Schildes:	2,00 qm
Schildhöhe:	1600 mm
Schildbreite:	1250 mm
Schriftgrößen:	112 (E=16 mm) 110 mm 103 mm

Hessen Mobil
Straßen- und Verkehrsmanagement
Wiesbaden
Dezernat BV14 Verkehr Rhein-Main
Verkehrszeichenplan Nr.:
12428 - 2021 / TC

Tafel C

B455 OD Königstein

Zeitraum: 17.07.2021 - 28.08.2021

HESSEN

Hessen Mobil
Straßen- und Verkehrsmanagement

