

BESCHLUSS

aus der 32. Sitzung
der Gemeindevertretung der Gemeinde Lahntal
am Donnerstag, 24.09.2015

Öffentliche Sitzung

9.	Bebauungsplan Nr. 2 „Stetefeld“, Lahntal-Caldern 1. Änderung	VL-270/2015
-----------	---	--------------------

Beschluss:

Die Gemeindevertretung der Gemeinde Lahntal beschließt gemäß § 2 Abs. 1 BauGB die
Aufstellung der 1. Änderung des Bebauungsplans Nr. 2 „Stetefeld“
in Lahntal-Caldern.

Der räumliche Geltungsbereich umfasst die nachfolgenden Flurstücke:

10/7 (tw.), 10/34 (tw.), 189/2, 208/1 (tw.), 209 (tw.)

in der Flur 10, Gemarkung Caldern und umschließt eine Fläche von rd. 0,2 ha.

Der räumliche Geltungsbereich des Plangebietes ist darüber hinaus aus der nachfolgenden Karte ersichtlich, die Bestandteil dieses Beschlusses ist.

Räumliche Lage des Plangebietes
(Ausschnitt TK25 - unmaßstäblich)

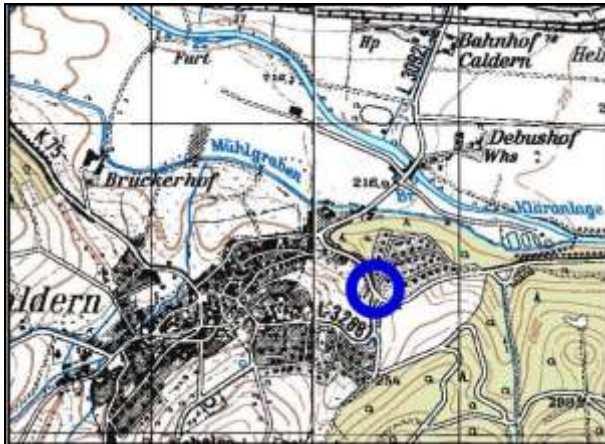

Räumlicher Geltungsbereich der 1. Änderung des
Bebauungsplans Nr. 2 „Stetefeld“

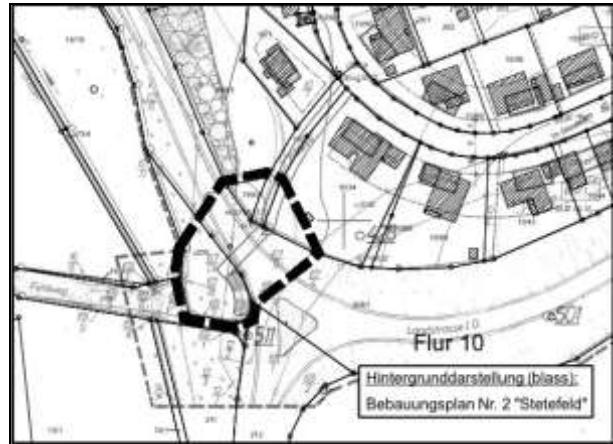

Abstimmungsergebnis:

Ja-Stimmen	26	Nein-Stimmen		Enthaltungen	
------------	----	--------------	--	--------------	--

zurückgestellt	
----------------	--