

STADT Lampertheim VORHABEN- UND ERSCHLIEßUNGSPLAN

BEBAUUNGSPLAN "Ärztehaus Gleisdreieck"

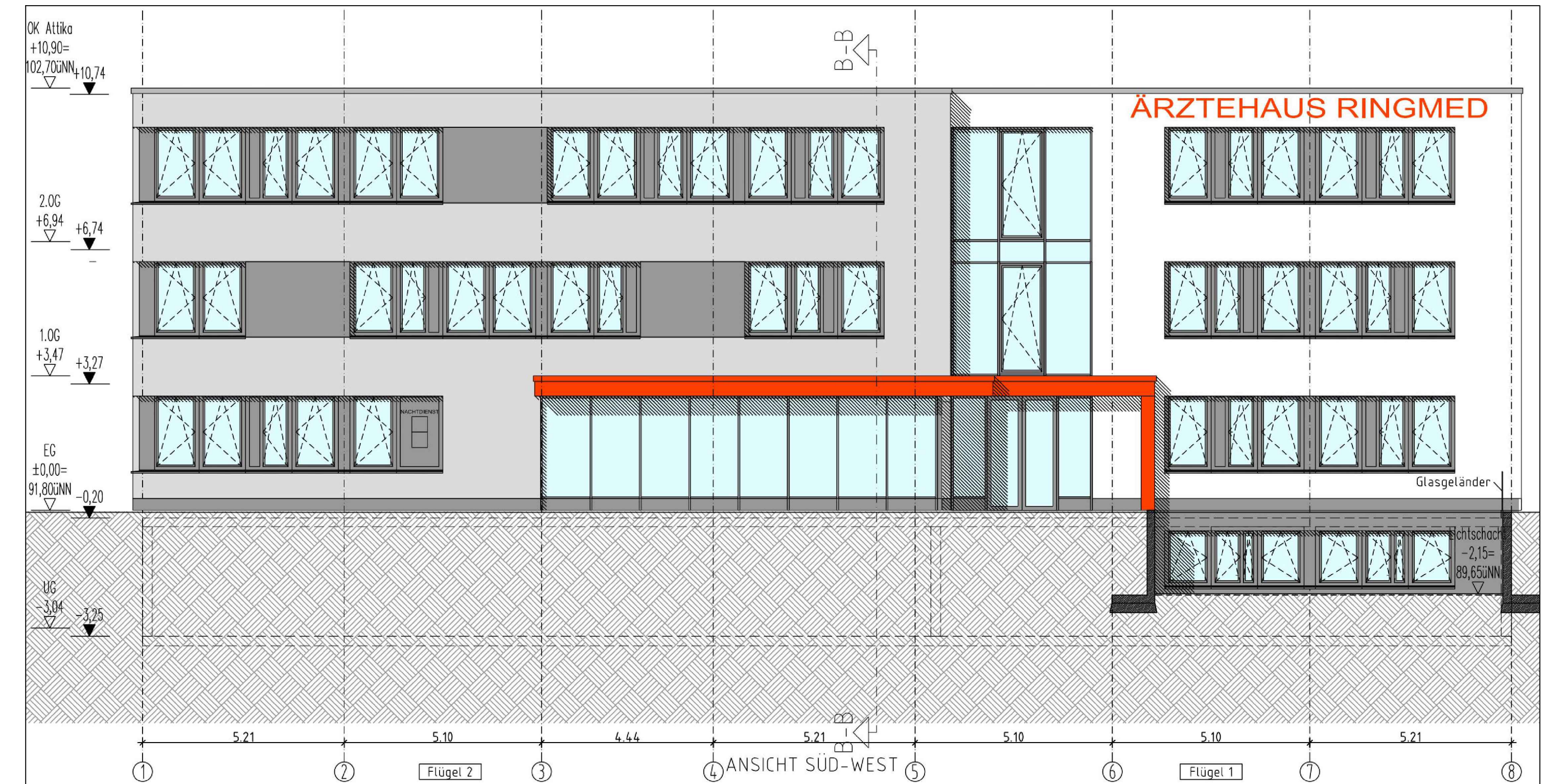

Lageplan M1:200



Ansicht Süd-West M1:100



Visualisierung

Stadt Lampertheim

BEBAUUNGSPLAN NR. 129-00

"Ärztehaus Gleisdreieck"

Vorhaben- und Erschließungsplan
 ENTWURF
 DATUM: 18.07.2023

MASSTAB
 -

	NAME	DATUM	BEMERKUNG
GEZEICHNET	X	X	
GEÄNDERT	X	X	
GEÄNDERT			

Stadt Lampertheim
 der Magistrat

Römerstr. 102
 68623 Lampertheim
 Tel. 06 20 6 / 93 5-3 31
 Fax. 06 20 6 / 93 5-4 00

