

Poststraße

Bearbeiter
 BV Klaus Darmstädter

PROJEKT
Neubau Mehrfamilienwohnhaus

Poststraße 2
 68623 Lampertheim
 Flur 007
 FlSt. 132/007

PLANDATEN
 Pflanzl. **Grundriss UG**

Numer. kd_b_200 DIN A2
 Maßstab 1:100 25.02.21

BRÄUHERR
 Herr Klaus Darmstädter
 Kastanienweg 11
 68623, Lampertheim-Neuschloss

ARCHITEKTEN
KÖNGETER | architektur design grafik
 freier architekt michael köngeter
 hafensstraße 25-27
 68159 mannheim 0621 17858980

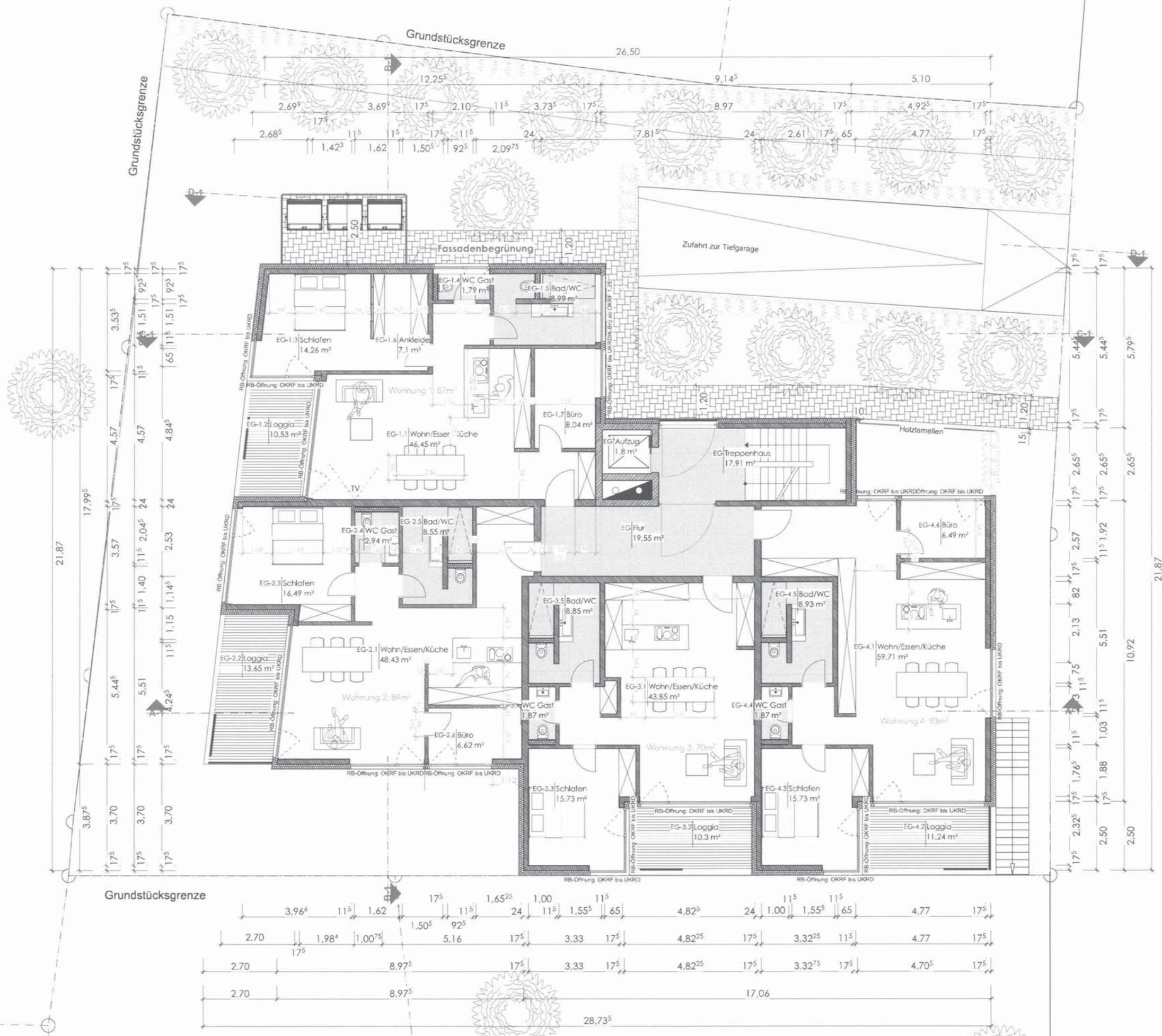

Poststraße

Bauherr
 BV Klaus Darmstädter
 PROJEKT
 Neubau Mehrfamilienwohnhaus

Poststraße 2
 68623 Lamertheim
 Flur 007
 FlSt. 132/007

PLANDATEN
 Proj. Nr. **Grundriss EG V1**

Nummer kd_b_300 DIN A2
 Maßstab 1:100 23.02.21

BRUHERR
 Herr Klaus Darmstädter
 Kastanienweg 11
 68623, Lamertheim-Neuschloss

ARCHITECTEN
 KÖNGETER | architektur design grafik
 freier architekt michael köngeter
 hofenstraße 25-27
 68159 mannheim 0621 17858980



Poststraße

Bauherr
BV Klaus Darmstädter

PROJEKT
Neubau Mehrfamilienwohnhaus

Poststraße 2
68623 Lambertheim
Flur 007
FlSt. 132/007

PLANDATEN
Piktetel **Grundriss 1.OG& 2.OG**

Numer: kd_b_400 DIN A2
Maßstab: 1:100 23.02.21

BRÜHER
Herr Klaus Darmstädter
Kastanienweg 11
68623, Lambertheim-Neuschloss

ARCHITEKTEN
KÖNGETER | architektur design grafik
freier architekt michael köngeter
hofenstraße 25-27
68159 mannheim 0621 17858980

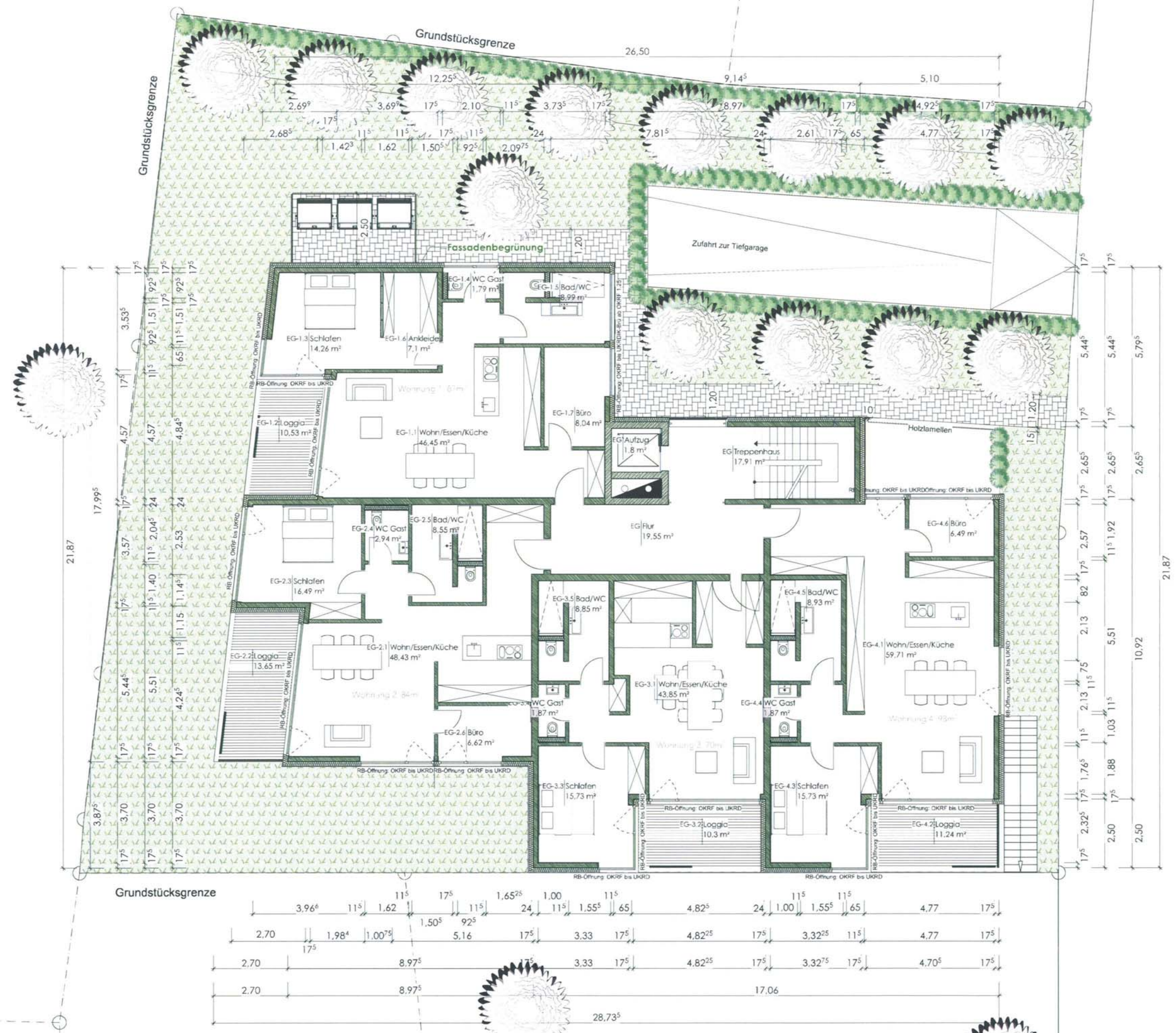

Bauherr
 BV Klaus Darmstädter

PROJEKT
 Neubau Mehrfamilienwohnhaus

Poststraße 2
 68623 Lampertheim
 Flur 007
 FlSt. 132/007

PLANDATEN
 PH-Teil **Grundriss EG**

Numer: kd_b_300 DIN A2
 Maßstab: 1:100 23.02.21

BAUHERR
 Herr Klaus Darmstädter
 Kastanienweg 11
 68623, Lampertheim-Neuschloss

ARCHITEKTEN
 KÖNGETER | architektur design grafik
 freier architekt michael köngeter
 hafenstrabe 25-27
 68159 mannheim 0621 17858980

Grundstücksgrenze

Grundstücksgrenze

27,01

1,50

3,57⁹

9,19⁵

11,23⁹

1,50

+12,30 OK Attika

+9,62⁵ OK Attika

+9,02⁵ OKFF

+5,95 OKFF

+2,97⁵ OKFF

±0,00 OKFF

2,67⁵

9,62⁵

12,30

Fassadenbegrünung

Bauvorhaben
BV Klaus Darmstädter

PROJEKT
Neubau Mehrfamilienwohnhaus

Poststraße 2
68623 Lampertheim
Flur 007
FlrSt. 132/007

PLANDATEN
Pltitel **Ansicht Nord**

Nummer kd_b_811 DIN A3
Maßstab 1:100 23.02.21

BAUHERR
Herr Klaus Darmstädter
Kastanienweg 11
68623, Lampertheim-Neuschloss

ARCHITEKTEN
KÖNGETER | architektur design grafik
freier architekt michael königeter
hafenstraße 25-27
68159 mannheim 0621 17858980