

- Legende**
- Gemarkungsgrenzen
 - Flurgrenzen
 - Grundstücksgrenzen
 - Uferlinie Mittelwasser
 - 97 Fl.St. Nummern (genordet)
 - Wasserfläche
 - Hainbuchenhecke, Bestand
 - Grenze des Geltungsbereichs
 - Sondergebiet (§9 (1) Nr. 1 BauGB / §11 BauNVO)
Freiflächenphotovoltaikanlage
 - Baugrenze (§9 (1) Nr. 2 BauGB / §23 BauNVO)

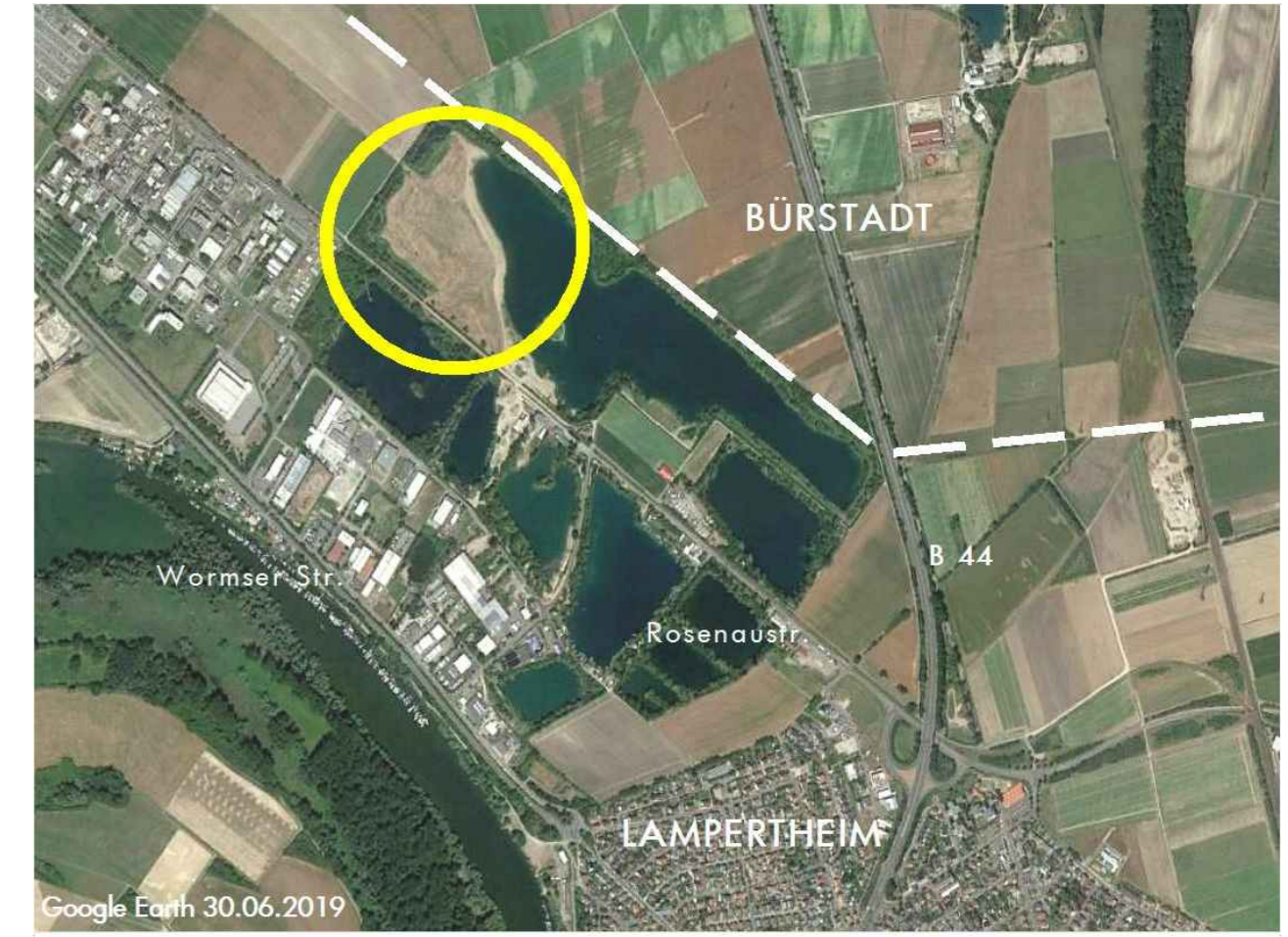

Vorhabenbezogener Bebauungsplan Nr. 128-00
Photovoltaikanlage am Kieselsee
 in Lampertheim Fl. 31

Lage des Geltungsbereichs



Bearbeitung: grynplan
 darmstadt
 Waldstr. 32 64297 Darmstadt
 06151 59 46 64 grynplan@gmail.com
 Bernd H.K. Hoffmann, Martina Weismantel

Maßstab: 1:1.500 (i.Orig.)

Planungsstand: Vorentwurf 05.03.2021