

Unterschrift Bauherr	
Unterschrift Architekt	
Entwurf	
Bezeichnung: Untergeschoss	
Plannummer: E 1.01	Maßstab: 1:100
Datum: 15.06.2022	Zeichner: SW
Bauherr: Neubau Wohnquartier Wilhelmstraße 111-115 68623 Lampertheim	
Architekt: WohnWerte GmbH Friedrich-Ebert-Str. 31-33 67574 Gschfelen	
Architekt: JE ARCHITEKT DEIBERT ARCHITEKT J. E. DEIBERT GmbH Friedrich-Ebert-Str. 31-33, 67574 Gschfelen Tel: 06242-9147703, Fax: 06242-9147708 E-Mail: info@architekt-deibert.de	
Blattgröße: 1190 mm x 594 mm	

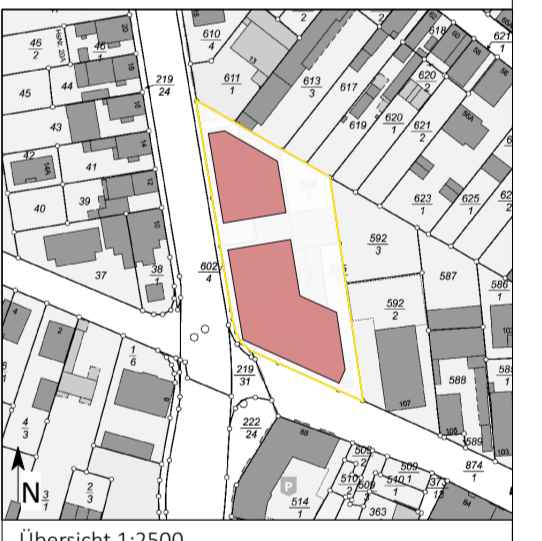

Übersicht 1:2500

Unterschrift Bauherr

Unterschrift Architekt

Entwurf
 Bezeichnung:
Erdgeschoss
 Plannummer:
E 1.02
 Datum: 15.06.2022

Maßstab:
1:100
 Zeichner: SW

Bauherr:
 Neubau Wohnquartier
 Wilhelmstraße 111-115
 68623 Lampertheim

Bauherr:
 WohnWerte GmbH
 Friedrich-Ebert-Str. 31-33
 67574 Osthofen

Architekt:
**ARCHITEKT
 DEIBERT**
 ARCHITEKT J. E. DEIBERT GmbH
 Friedrich-Ebert-Str. 31-33, 67574 Osthofen
 Tel: 06242-9147703, Fax: 06242-9147703
 E-Mail: info@architekt-deibert.de

Blattgröße: 1190 mm x 594 mm

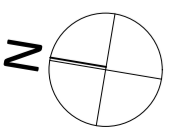

Wormser Straße

Wilhelmstraße

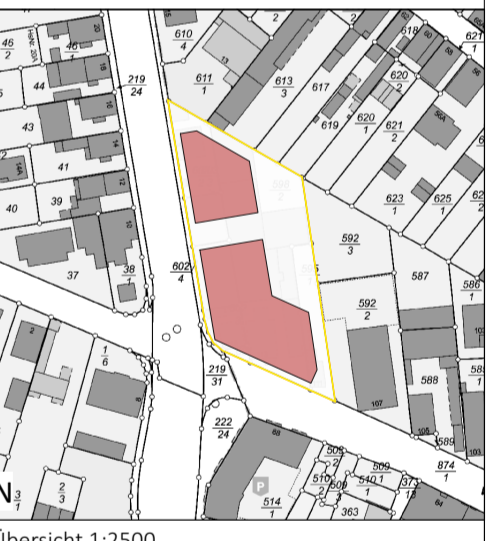
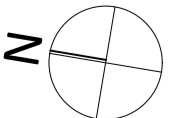
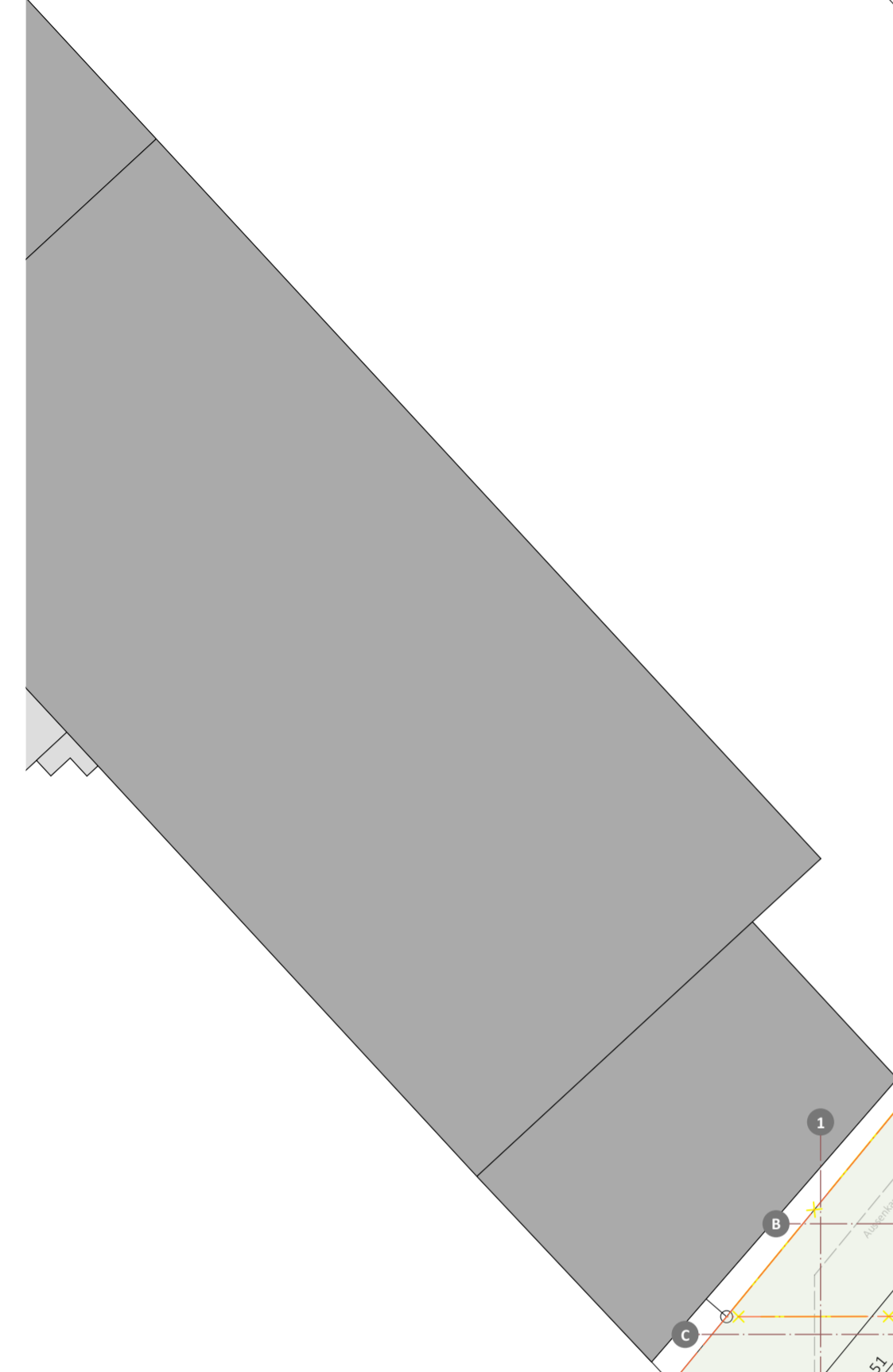

Übersicht 1:2500

Unterschrift Bauherr

Unterschrift Architekt

Entwurf
Bezeichnung:
1. Obergeschoss
Planummer:
E 1.03
Datum: 15.06.2022

Maßstab:
1:100
Zeichner: SW

Bauherr:
Neubau Wohnquartier
Wilhelmstraße 111-115
68623 Lampertheim

Architekt:
**ARCHITEKT
J. E. DEIBERT**
ARCHITEKT J. E. DEIBERT GmbH
Friedrich-Ebert-Str. 31-33, 67574 Girmen
Tel: 06242-9147700, Fax: 06242-9147703
E-Mail: info@architekt-deibert.de

Blattgröße: 1190 mm x 594 mm

Wormser Straße

Wilhelmstraße

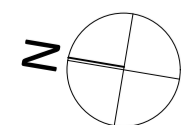
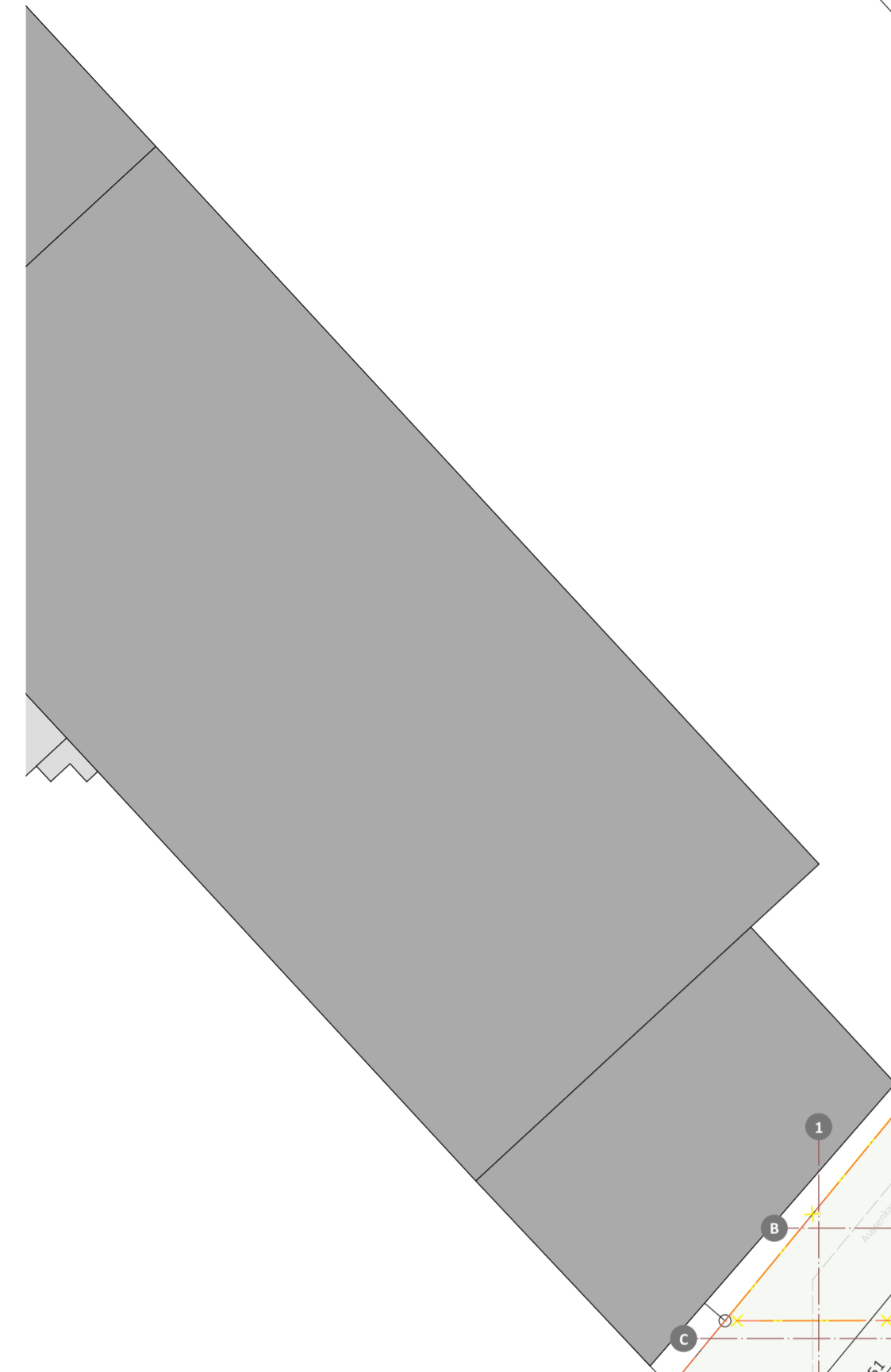

Wormser Straße

Wilhelmstraße

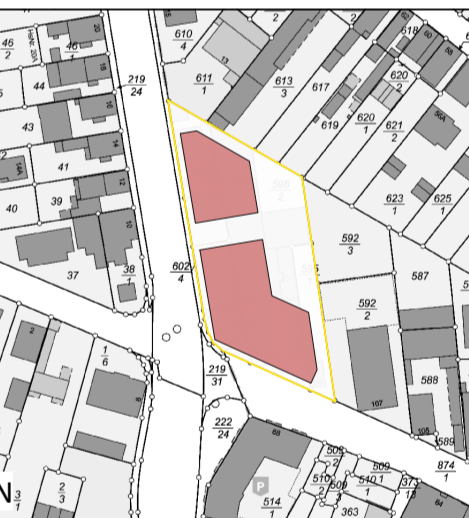

Übersicht 1:2500

Unterschrift Bauherr

Unterschrift Architekt

Entwurf

Bezeichnung

2. Obergeschoss

Plannummer:

E 1.04

Datum: 15.06.2022

Bauvorhaben:

Neubau Wohnquartier

Wilhelmstraße 111-115

68623 Lampertheim

Bauherr:

WohnWerte GmbH

Friedrich-Ebert-Str. 31-33

67574 Osthofen

Architekt:

ARCHITEKT

DEIBERT

ARCHITEKT J. E. DEIBERT GmbH

Friedrich-Ebert-Str. 31-33, 67574 Osthofen

Tel: 06242-9147700, Fax: 06242-9147703

E-Mail: info@architekt-deibert.de

Blattgröße: 1190 mm x 594 mm

Hse

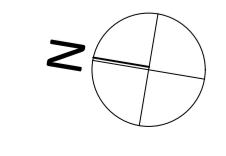
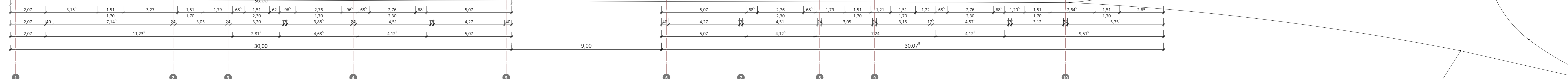
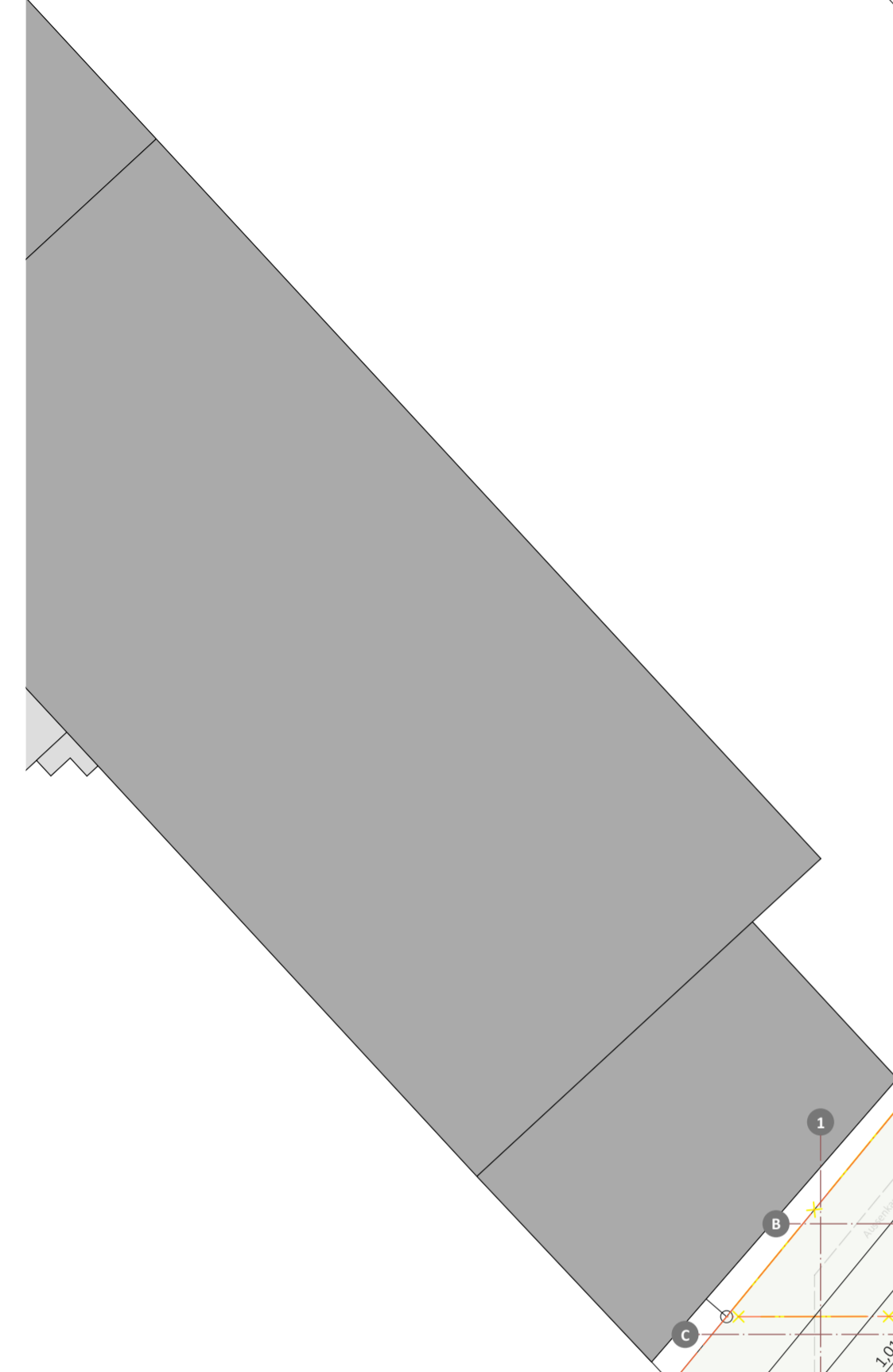

Wormser Straße

Wilhelmstraße

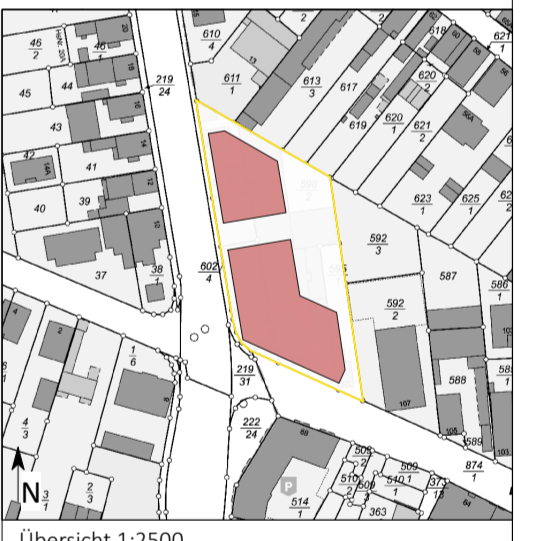

Übersicht 1:2500

Unterschrift Bauherr

Unterschrift Architekt

Entwurf
Bezeichnung:
3. Obergeschoss
Plannummer:
E 1.05
Datum: 15.06.2022

Maßstab:
1:100
Zeichner: SW

Bauherr:
Neubau Wohnquartier
Wilhelmstraße 111-115
68623 Lampertheim

Bauherr:
WohnWerte GmbH
Friedrich-Ebert-Str. 31-33
67574 Ostfriesen

Architekt:
**ARCHITEKT
J. E. DEIBERT**
ARCHITEKT J. E. DEIBERT GmbH
Friedrich-Ebert-Str. 31-33, 67574 Ostfriesen
Tel: 06242-9147700, Fax: 06242-9147703
E-Mail: info@architekt-deibert.de

Blattgröße: 1190 mm x 594 mm

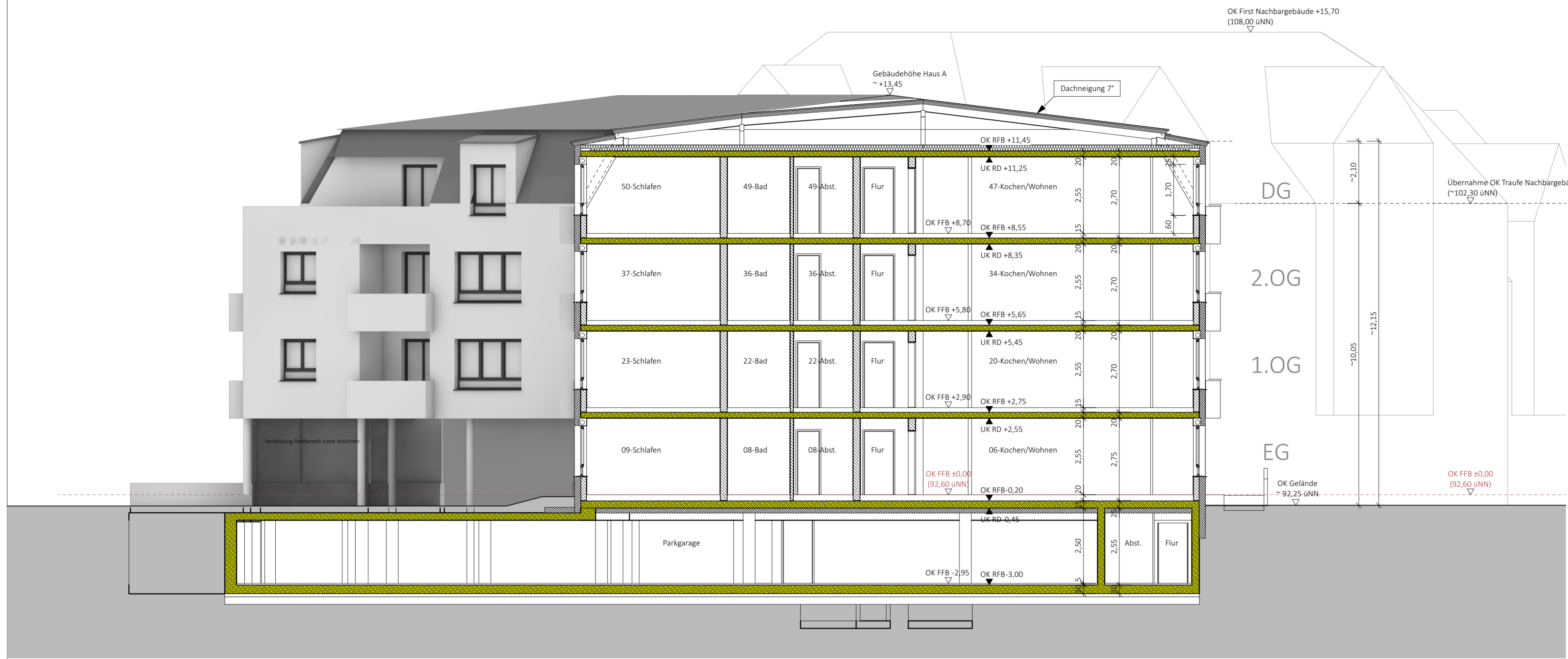

Querschnitt A-A (Haus A)

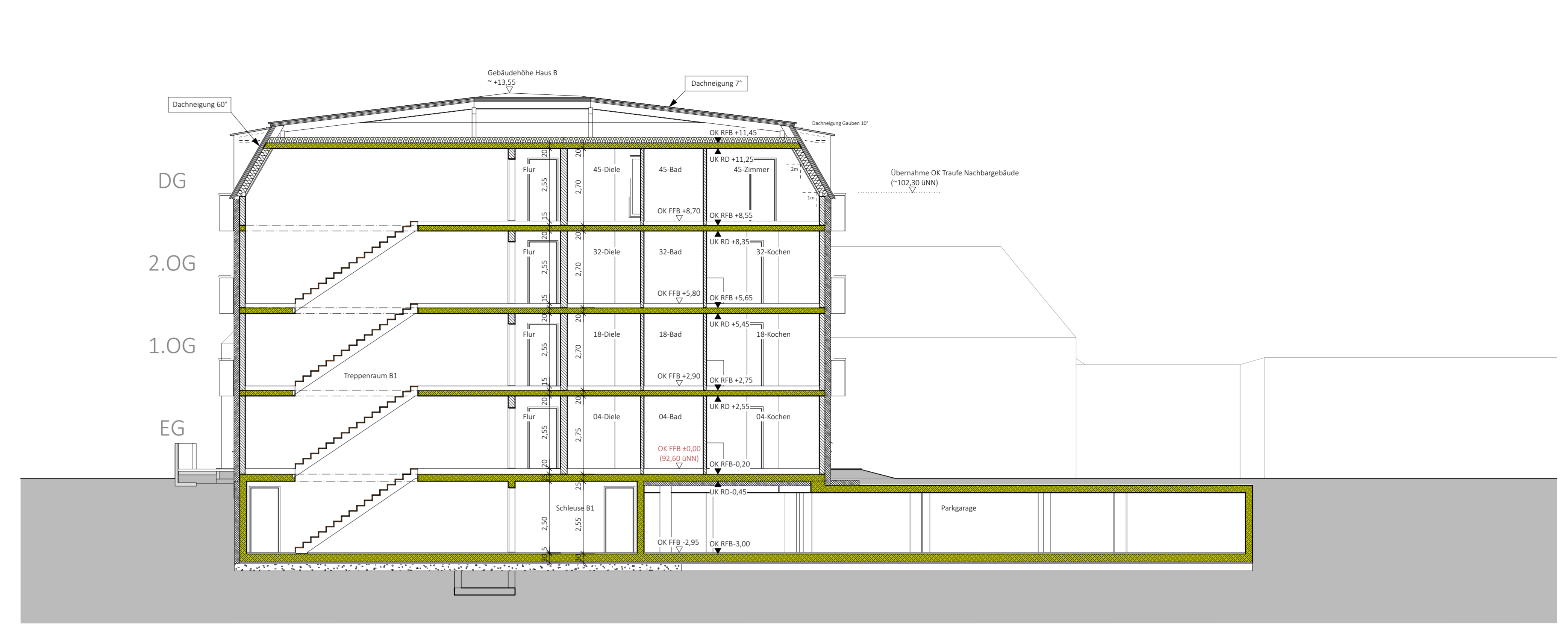

Querschnitt B-B (Haus B)

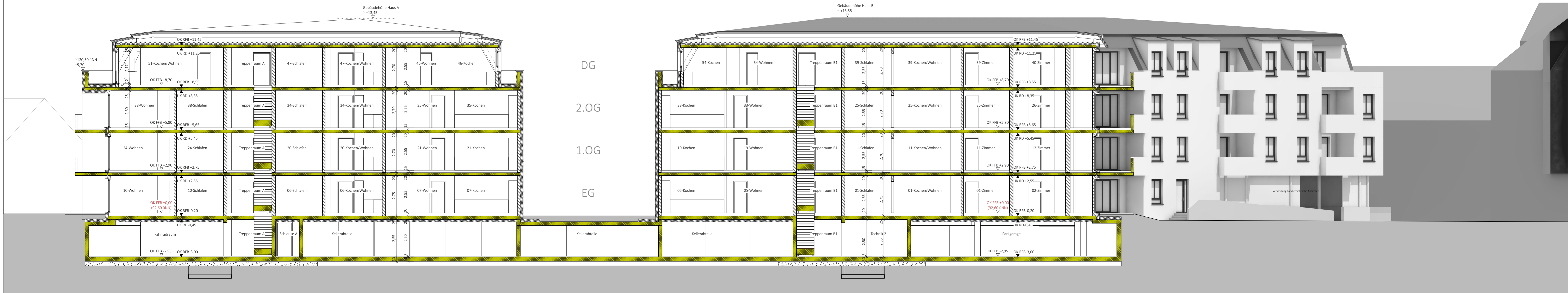

Längsschnitt C-C (links Haus A / rechts Haus B)

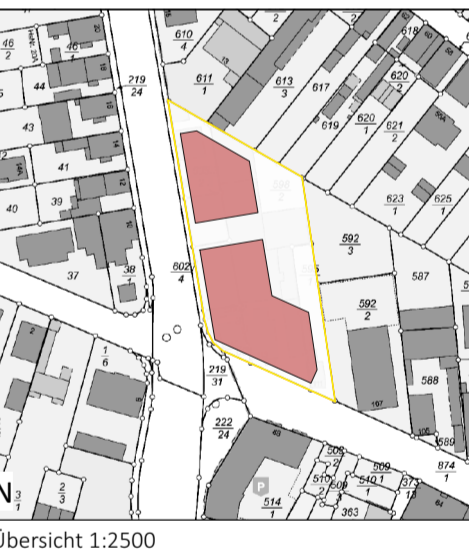

Übersicht 1:2500

Unterschrift Bauherr

Unterschrift Architekt

Entwurf

Bezeichnung: Schnitt A-A / B-B / C-C

Planummer: E 1.06

Maßstab: 1:100

Datum: 15.06.2022

Zeichner: SW

Bauvorhaben: Neubau Wohnquartier

Wilmstraße 111-115

68623 Lamperheim

Bauherr: WohnWerte GmbH

Friedrich-Ebert-Str. 31-33

67574 Osthofen

Architekt: ARCHITEKT

DEIBERT

ARCHITEKT J. E. DEIBERT GmbH

Friedrich-Ebert-Str. 31-33, 67574 Osthofen

tel: 06242-9187700, fax: 06242-9187708

E-Mail: info@architekt-deibert.de

Blattgröße: 1190 mm x 594 mm