

Ansicht NORD

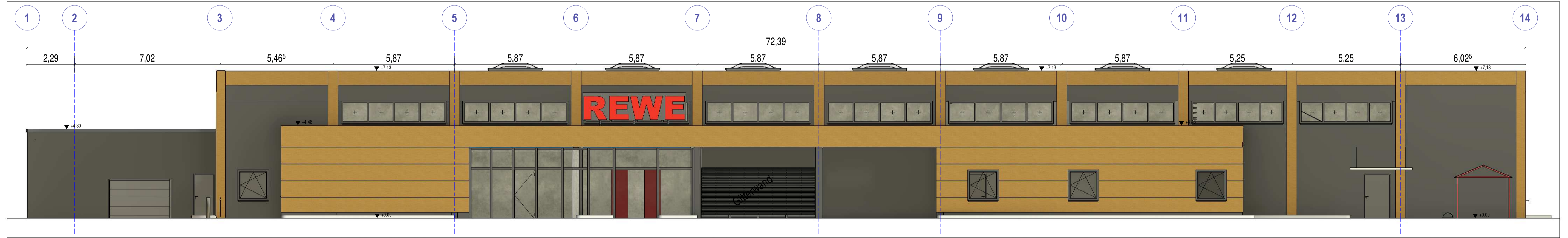

Ansicht SÜD

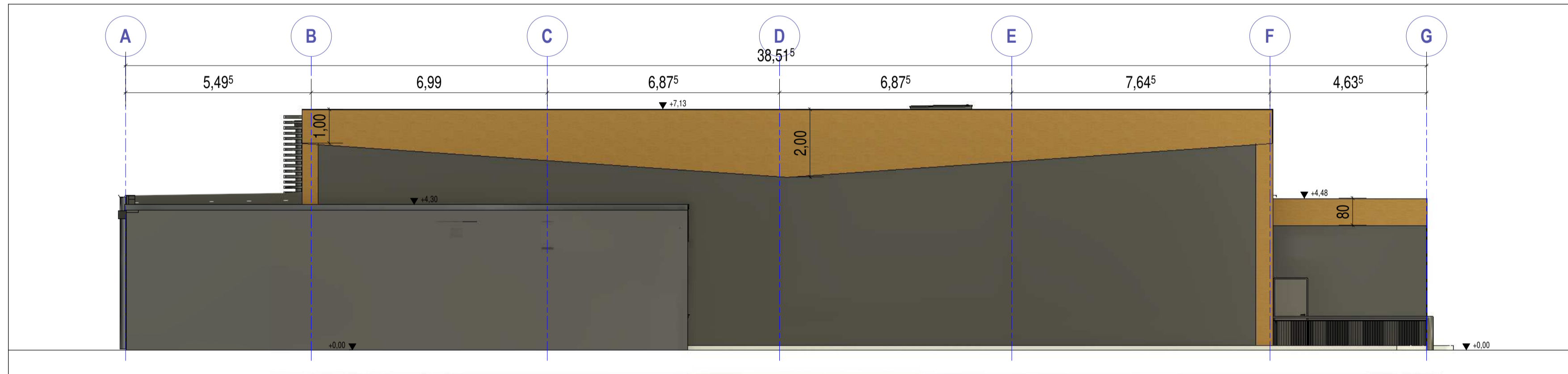

Ansicht WEST

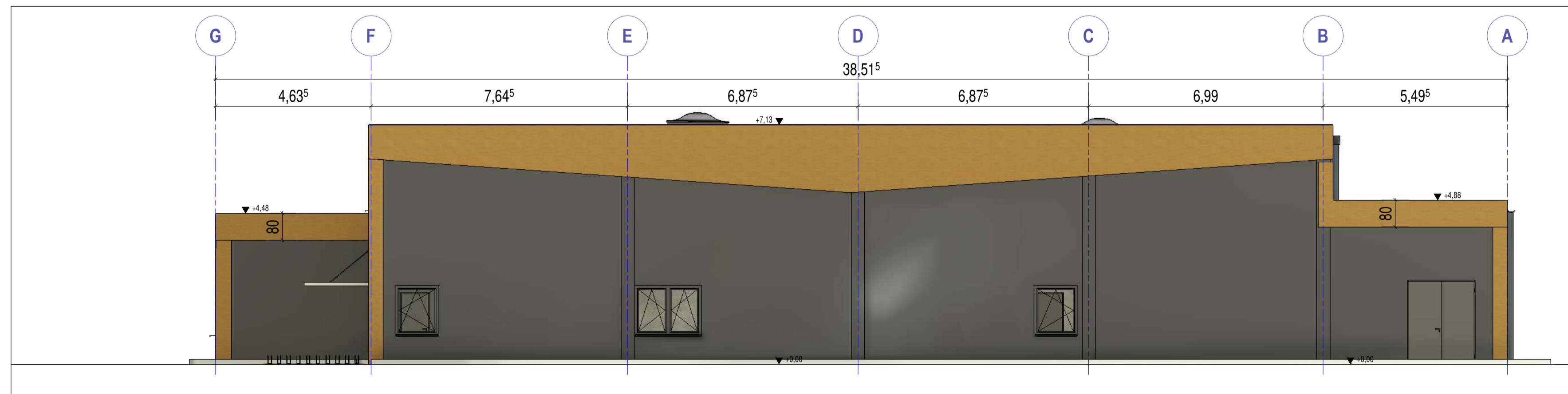

Ansicht Ost

Legende:
Alle Maße sind vom Auftragnehmer verantwortlich zu prüfen. Eventuelle Unstimmigkeiten sind der Bauleitung vor der Ausführung mitzuteilen. Der Plan gilt nur im Zusammenhang mit den Plänen der Fachingenieure. Steingütern und Materialkennwerte tragender und nicht tragender Bauteile sowie die Wand- und Deckendurchbrüche sind den Plänen der Fachingenieure zu entnehmen.

QR/Link Planverzeichnis	QR/Link Baustellenadressliste	QR/Link Türliste	QR/Link Baubeschreibung		
Beschriftung:		Symbole:			
VK	Vorderkante	BE	Bodeneinlauf		Bodendurchbruch
UK	Unterkannte	W	Wand		Deckendurchbruch
AK	Aussenkannte	BRH	Brüstungshöhe ab OK FFB		Wanddurchbruch
UZ	Unterzug	S	Sockel		Detailhinweis
ÜZ	Überzug	RH	lichte Raumhöhe, fertig		Änderungshinweis
RR	Regenrohr	D	Decke		Höhenversprung
OK FFB = ± 0,00 =					
Index	Datum	Beschreibung			
A					
B					
C					
D					
E					
F					
G					
H					
I					
J					
K					
L					
M					
N					
O					
P					
Q					
R					
S					
T					
U					
X					
Y					
Z					

PROJEKT
Neubau Rewe Mark Röntgenweg 3
35638 Leun

BAUHERR
Opel Grund und Haus GmbH
In der Ruhstatt b
65582 Diez

PLANINHALT
Ansichten

Statiker:

PROJ-NR: 2203
DATUM: 09/18/22
Maßstab: 1 : 100

PLANVERFASSER:
OPEL
PROJEKTBAU

Opel Projektbau GmbH
Koblenzerstraße 24
65582 Diez/Lahn
Telefon: 06432/984310
Email: info@opel-projektbau.de

65582 Diez - 0,48 m

DER AUSFÜHRENDE IST VERPFLICHTET, ALLE BESTANDSMASSE UND PLANKÖTEN VOR ARBEITSBEGINN ZU ÜBERPRÜFEN. DIESE ZEICHNUNG IST UNSER GEBTIGES EIGENTUM UND UNTERLIEGT DEM URHEBERRECHT. EINE Vervielfältigung, Aushängung an Dritte Personen oder Überlassung an Konkurrenzfirmen ist untersagt.